

CONSELHO REGIONAL DE ODONTOLOGIA DE SERGIPE - CROSE

TERMO DE CONVÊNIO CFO-CROSE

Conta CROSE: 7036-X

Autorização de Pagamento
 Gastos Utilizando Recursos do Fundo Rotativo

 Gastos a Reembolsar ou a Reconhecer como Contrapartida

Dados do Contrato/Parcela					
Nome do Fornecedor/Prestador de Serviços					CNPJ/CPF:
EDUARDO BARETTO ENGENHARIA E CONSTRUÇÕES LTDA					07.161.619/0001-27
Banco:			Agência:		Conta Corrente Nº:
47			54		03/100680-8
Licitação Nº:	Modalidade da Licitação:	Contrato Nº:	Valor do Contrato:	Processo:	
01/2021	TOMADA DE PREÇO	08/2022	528.408,22	116/2022	
Parcela Nº:	Valor da Parcela:	Vencimento:	Nº do Empenho (Fonte CFO):	Nº do Empenho (Fonte Local):	
4	51.614,72	///		122	

Documentos Fiscais e Retenções							
Documentos Fiscais				Tributos			
Número	Série	Emissão	Valor	Tipo	Destacados	Retidos	Local do Recolhimento
42		17/08/2022	51.614,72	6147	0,00	3.019,47	
			0,00	INSS	0,00	2.838,81	
			0,00	ISS	0,00	1.548,44	
Totais			51.614,72		0,00	7.406,72	
OK				Líquido a Pagar		44.208,00	

ARACAJU, SE
Local22-ago-22
Data de Emissão

 ANNA TEREZA AZEVEDO DE A. LIMA
 Presidente CRO/SE
 CRO-SE 998



 ERICKSON PALMA SILVA
 Tesoureiro CRO/SE
 CRO-SE 922

SISBB - SISTEMA DE INFORMACOES BANCO DO BRASIL
23/08/2022 - AUTOATENDIMENTO - 09.59.18
3611003611 0003

Comprovante Pix

CLIENTE: C R O - S E
AGENCIA: 3611-0 CONTA: 7.036-X

=====

SOBRE A TRANSACAO

ID: E0000000020220823124926476472612
CNPJ DO PAGADOR: 13.083.431/0001-00
VALOR: 44.208,00
TARIFA: 10,00
DATA: 23/08/2022 - 09:52:39

PAGO PARA: Ebec
CNPJ: 7.161.619/0001-27
CHAVE PIX: 07161619000127
INSTITUICAO: 13009717 BCO DO EST. DE SE S.A.
AGENCIA: 0054 - CONTA: 0000000000031006808
TIPO DE CONTA: Conta Corrente

Notificacao enviada em: 23/08/2022 - 09:52:40

=====

DOCUMENTO: 082301
AUTENTICACAO SISBB: D.4F9.EEF.ABB.3F6.6E1

=====

Central de Atendimento BB
4004 0001
Consultas, informacoes e servicos transacionais.

SAC BB
0800 729 0722
Informacoes, reclamacoes, cancelamento de produtos e servicos.

Ouvidoria
0800 729 5678
Reclamacoes nao solucionadas nos canais habituais agencia, SAC e Demais canais de atendimento.

Atendimento a deficientes auditivos ou fala
0800 729 0088
Informacoes, reclamacoes, cancelamento de cartao e outros produtos e servicos de Ouvidoria.

Aracaju – SE, 17 de agosto de 2022.

AO
CONSELHO REGIONAL DE ODONTOLOGIA DE SERGIPE
Aracaju – Sergipe

REF: BOLETIM DE MEDIÇÃO - CONTRATO Nº: 08/2022

Prezados Senhores,

Encaminhamos a Vossas Senhorias, através desta, a **Nota Fiscal 202200000000042** do Boletim de Medição no valor de **R\$ 51.614,72 (Cinquenta e um mil seiscientos e quatorze reais e setenta e dois centavos)**, do Contrato Nº 08/2022, obra de reforma no prédio sede do CRO/SE, localizado na rua Vila Cristina N 589 Bairro São Jose , Aracaju/se.

Atenciosamente,



EDUARDO BARRETTO ENGENHARIA & CONST. LTDA.
ENG.º CIVIL EDUARDO FARO BARRETTO
SÓCIO – ADMINISTRADOR
CREA – SE 9543/D

PREFEITURA MUNICIPAL DE ARACAJU

Secretaria Municipal da Fazenda - SEMFAZ
 Administração Tributária - Praça General Valadão, Nº 341 - Centro - CEP 49.010-520 -
 Aracaju/SE Telefone: (79) 3214-9080 e (79) 3214-9083

Nota: 2022000

00000042

Código Verificação

I5N5-BZT7



MUNICÍPIO DE ARACAJU

NOTA FISCAL DE SERVIÇOS ELETRÔNICA - NFS-e

Emissão (Horário de Brasília)	Período de Competência	Município de Prestação do Serviço
17/08/2022 10:03:41	08/2022	Aracaju - SE
Reg. Especial Tributação	Exigibilidade do ISS	
Nenhum	Exigível em Aracaju	

PRESTADOR DE SERVIÇOS

Razão Social

EDUARDO BARRETTO ENGENHARIA & CONSTRUCOES LTDA EPP

Nome Fantasia

EBEC

Email

engenheiros.associados3@gmail.com

CPF/CNPJ

Inscrição Municipal

Inscrição Estadual

Simples Nacional

Incentivador Cultural

Fone/Fax

07.161.619/0001-27
707418
Não
Não
(79) 3223-2068

Endereço

Rua Poeta Mário Jorge Menezes Vieira, 327, Atalaia - CEP: 49035-660 - Aracaju - SE
TOMADOR DE SERVIÇOS

Razão Social

CONSELHO REGIONAL DE ODONTOLOGIA DE SERGIPE

CPF/CNPJ

Inscrição Municipal

Inscrição Estadual

Fone/Fax

E-mail

13.083.431/0001-00
253190
(79) 3211-7212
contabilidade@crose.org.br

Endereço

Rua DR LEONARDO LEITE, 589, S JOSE - CEP: 49015-000 - Aracaju - SE
SERVIÇO PRESTADO

0702 - Execução, por administração, empreitada ou subempreitada, de obras de construção civil, hidráulica ou elétrica e de outras obras semelhantes, inclusive sondagem, perfuração de poços, escavação, drenagem e irrigação, terraplanagem, pavimentação, concretagem e a instalação e montagem de produtos, peças e equipamentos (exceto o fornecimento de mercadorias produzidas pelo prestador de serviços fora do local da prestação dos serviços, que fica sujeito ao ICMS). CNAE: 4120400

DESCRIÇÃO DOS SERVIÇOS
OBRA DE REFORMAS NO PREDIO SEDE DO CRO/SE, LOCALIZADO NA RUA VILA CRISTINA N. 589 BAIRRO SAO JOSE, ARACAJU/SE.

CONTRATO N. 08/2022

4º BOLETIM DE MEDIÇÃO

MÃO DE OBRA - 60%

MATERIAIS - 40%

CONTA BANCÁRIA PARA DEPÓSITO:

BANES

AGÊNCIA: 054

CONTA CORRENTE: 03/100680-8

EDUARDO BARRETTO ENGENHARIA E CONSTRUÇÕES LTDA EPP

CNPJ: 07.161.619/0001-27

Handwritten signature
OFICINA DE PROJETOS LTDA.
 Nara Albuquerque Matos
 Arquiteta
 CAU A526436

RETENÇÕES FEDERAIS

PIS (R\$)

335,50

COFINS (R\$)

1.548,44

INSS (R\$)

2.838,81

IR (R\$)

619,38

CSLL (R\$)

516,15

Outras Retenções (R\$)

0,00
VALORES

Valor dos Serviços (R\$)

51.614,72

Deduções (R\$)

20.645,88

Desconto Incondicionado (R\$)

0,00

Base de Cálculo (R\$)

30.968,84

Alíquota (%)

5,00

ISS (R\$)

ISS Retido (R\$)

1.548,44

Desconto Condicionado (R\$)

0,00

Valor Líquido (R\$)

44.208,00

Valor Total da Nota (R\$)

51.614,72
OUTRAS INFORMAÇÕES

Esta NFS-e é autodeclaratória.

ISS Retido pelo Tomador.

Benefício fiscal: Dedução Tributária de 40,00 %

Visualizado em: 17/08/2022 10:03:39

Para validação desta NFS-e acesse: <http://aracajuse.webiss.com.br/externo/nfse/validar>

Esta NFS-e foi emitida com respaldo no Decreto nº 3.393 de 14 de março de 2011.

EDUARDO BARRETTO ENGª E CONST LTDA - EBEC
Eng. Eduardo Faro Barretto
 Sócio - Administrador
 CREA: 9543/D

Handwritten signature
16/08/22

REFORMAS NO PRÉDIO SEDE DO CPO-SE, LOCALIZADO NA RUA VILA CRISTINA N° 589, BAIRRO SÃO JOSÉ, ARAÇAJUI-SE.										EDUARDO BARRETO ENGENHARIA E CONSULTORES LTDA				Boletim de medição nº. 4			
Av. Mano Jorge Menezes Vieira, nº 327, Atalaia										Aracaju-SE CNPJ: 07.181.819/0001-27				Período: 01/07/2022 à 31/07/2022			
ITEM	DESCRIÇÃO DO ITEM	UNID.	CONT.	ACU.ANT.	PERÍODO - 4ª MEDIÇÃO	AVEL.D.O PERÍODO	PREÇO UNIT.	CONTRATADO	ACU.ANTERIOR	PERÍODO - 4ª MEDIÇÃO	ACU.ATE PERÍODO	PERÍODO - 4ª MEDIÇÃO	ACU.ATE PERÍODO	PERÍODO - 4ª MEDIÇÃO	ACU.ATE PERÍODO	PRazo: 6 meses	
01	SERVIÇOS PRELIMINARES / MOBILIZAÇÃO / DESMOBILIZAÇÃO							120.554,84	40087,00	16255,95	56382,98	16255,95	56382,98	16255,95	56382,98	5417,88	
01.001	Mobilização e Desmobilização							2.341,20	802,60	506,00	1306,60	506,00	1306,60	506,00	1306,60	1032,60	
01.001.001	Transporte com caminhão carroceria 8t, em via urbana pavimentada, dimt até 30km (unidade: bkm), af. 07/2020	bkm	270,00	270,00	270,00	270,00	1,78	480,60	480,60	0,00	480,60	0,00	480,60	0,00	480,60	0,00	
01.001.002	Transporte com caminhão carroceria 8t, em via urbana pavimentada, dimt até 30km (unidade: bkm), af. 07/2020	b-km	270,00	270,00	270,00	270,00	1,78	480,60	480,60	0,00	480,60	0,00	480,60	0,00	480,60	0,00	
01.001.003	Limpeza geral	m2	800,00	140,00	220,00	360,00	2,30	1.360,00	322,00	506,00	828,00	506,00	828,00	506,00	828,00	552,00	
01.002	Serviços preliminares							848,30	848,30	0,00	848,30	0,00	848,30	0,00	848,30	0,00	
01.003	Canteiro de obras							848,30	848,30	0,00	848,30	0,00	848,30	0,00	848,30	0,00	
01.003.001	Placa de obra em chapa aço galvanizado, instalada	m2	2,00	2,00	2,00	2,00	424,15	848,30	848,30	0,00	848,30	0,00	848,30	0,00	848,30	0,00	
01.003.002	Tapume com compensado de madeira, af. 06/2018	m2	28,00	8,68	18,32	26,00	127,90	16.568,42	1238,07	4511,00	6749,07	4511,00	6749,07	4511,00	6749,07	10639,35	
01.003.003	Servente de obras com encargos complementares	mes	6,00	-	1,00	1,00	2.167,87	13.007,22	0,00	2.167,87	3581,20	2.167,87	3581,20	2.167,87	3581,20	0,00	
01.004	Andaime metálico fachadeiro							6.506,16	380,91	294,38	675,28	294,38	675,28	294,38	675,28	10639,35	
01.004.001	Aluguel de escada de marinho / proteção, para andaime fachadeiro (aluguel mensal) und x mês - Altura=2,00m	un/mês	24,00	4,00	2,00	6,00	12,70	304,80	50,80	25,40	76,20	25,40	76,20	25,40	76,20	228,60	
01.004.002	Colocação de tela em andaime fachadeiro, af. 11/2017	m2	108,00	-	-	-	5,76	622,08	0,00	0,00	0,00	0,00	0,00	0,00	622,08	0,00	
01.004.003	Andaime metálico fachadeiro - lbação mensal... montagem e desmontagem	m²xmes	648,00	38,34	31,24	88,58	6,61	5.579,28	330,11	266,96	599,08	266,96	599,08	266,96	599,08	4880,20	
01.005	Equipe dirigente							88.214,76	34687,53	10378,98	45076,51	10378,98	45076,51	10378,98	45076,51	43138,26	
01.005.001	Arquiteto de obra senior corr encargos complementares	h	252,00	-	-	-	102,84	25.940,88	0,00	0,00	0,00	0,00	0,00	0,00	25940,88	0,00	
01.005.002	Engenheiro civil de obra senior com encargos complementares	h	252,00	140,00	42,00	182,00	102,94	25.940,88	14411,60	4323,48	18735,08	4323,48	18735,08	4323,48	18735,08	7205,60	
01.005.003	Mestre de obras com encargos complementares	mes.	6,00	3,35	1,00	4,35	6.056,50	20286,93	20286,93	6056,50	26341,43	6056,50	26341,43	6056,50	26341,43	9801,68	
01.006	Coleta manual de entulhos							6.056,00	2119,60	605,60	2725,20	605,60	2725,20	605,60	2725,20	3330,80	
01.006.001	Fretado de entulho da obra utilizando caixa coleitora cat-aciabce 5 m3 (local: Acaju)	m3	100,00	35,00	10,00	45,00	60,56	6.056,00	2119,60	605,60	2725,20	605,60	2725,20	605,60	2725,20	3330,80	
02	EDIFÍCIO PRINCIPAL							338.238,07	89036,48	34241,85	93158,92	34241,85	93158,92	34241,85	93158,92	246079,16	
02.001	Ficha 1 e projeto - Recepção							16.254,63	20,66	114,91	135,57	114,91	135,57	114,91	135,57	16119,07	
02.001.001	Infiltração descendente pela junção entre a parede e o pilar							162,66	0,00	0,00	0,00	0,00	0,00	0,00	0,00	162,66	
02.001.001.001	Demolição de argamassas, de forma manual, sem reaproveitamento, af. 12/2017	m2	1,68	-	-	-	2,79	4,68	0,00	0,00	0,00	0,00	0,00	0,00	4,68	0,00	
02.001.001.002	Emboço ou massa única em argamassa traço 1:2:8, preparo manual, aplicada manualmente em superfícies externas da sacada, espessura de 25 mm, sem uso de tela metálica de reforço contra fissuração, af. 06/2014	m2	1,68	-	-	-	81,48	136,85	0,00	0,00	0,00	0,00	0,00	0,00	136,85	0,00	
02.001.001.003	Aplicação e lixamento de massa látex em paredes, duas demãos, af. 06/2014	m2	1,68	-	-	-	12,57	21,12	0,00	0,00	0,00	0,00	0,00	0,00	21,12	0,00	
02.001.002	Infiltração descendente nas quinas inferiores das janelas							6.986,28	0,00	0,00	0,00	0,00	0,00	0,00	6986,28	0,00	
02.001.002.001	Remoção de janelas, de forma manual, sem reaproveitamento, af. 12/2017	m2	8,00	-	-	-	29,53	236,24	0,00	0,00	0,00	0,00	0,00	0,00	236,24	0,00	
02.001.002.002	Demolição de argamassas, de forma manual, sem reaproveitamento, af. 12/2017	m2	3,50	-	-	-	2,79	9,77	0,00	0,00	0,00	0,00	0,00	0,00	9,77	0,00	
02.001.002.003	Demolição de peitoril de mármore	m2	0,74	-	-	-	14,55	10,77	0,00	0,00	0,00	0,00	0,00	0,00	10,77	0,00	
02.001.002.004	Demolição de alvenaria de bloco furado, de forma manual, sem reaproveitamento, af. 12/2017	m3	0,19	-	-	-	47,74	9,07	0,00	0,00	0,00	0,00	0,00	0,00	9,07	0,00	
02.001.002.005	Alvenaria de vedação de blocos cerâmicos furados na horizontal de 8x14x19cm (espessura 9cm), de paredes com área líquida menor que 6m² com vãos e argamassa de assentamento com preparo manual, af. 06/2014	m2	1,25	-	-	-	109,26	136,56	0,00	0,00	0,00	0,00	0,00	0,00	136,56	0,00	
02.001.002.006	Chapisco aplicado em alvenaria (com presença de vãos) e estruturas de concreto de fachada, com colher de pedreiro, argamassa traço 1:3 com preparo manual, af. 06/2014	m2	2,50	-	-	-	8,45	21,13	0,00	0,00	0,00	0,00	0,00	0,00	21,13	0,00	
02.001.002.007	Assentamento de peitoril com argamassa de cimento colante, ref composição SINAPI 40876	m	4,10	-	-	-	4,84	19,84	0,00	0,00	0,00	0,00	0,00	0,00	19,84	0,00	
02.001.002.008	Janela max-ar em alumínio anodizado, dois ou quatro módulos, parte móvel baixa e parte fixa alta, cor preta, Linha Inova Hydro com vidro temperado incolor 6mm, dimensões 2,00x2,00m, inclui fornecimento e instalação	un	2,00	-	-	-	3.088,31	6.176,62	0,00	0,00	0,00	0,00	0,00	0,00	6.176,62	0,00	
02.001.002.009	Emboço ou massa única em argamassa traço 1:2:8, preparo manual, aplicada manualmente nas paredes internas da sacada, espessura de 25 mm, sem uso de tela metálica de reforço contra fissuração, af. 06/2014	m2	3,50	-	-	-	66,88	233,31	0,00	0,00	0,00	0,00	0,00	0,00	233,31	0,00	

Manoel
OFICINA DE PROJETOS LTDA:
 Nara Albuquerque Martins
 Arquiteta
 CREA: 064526436

EDUARDO BARRETO ENG E CONST. LTDA - EDEC
 Eng. Eduardo Barreto
 Selo: Administrador
 CREA: 9643/D

EDUARDO BARRETO ENGENHARIA E CONSTRUCOES LTDA										Boletim de medição nº. 4		
REFORMAS NO PRÉDIO SEDE DO CROISE, LOCALIZADO NA RUA VILA CRISTINA N° 589, BARRIO SÃO JOSÉ, ARAÇAJUI-SE.										Período: 01/07/2022 à 31/07/2022		
Av. Manoel Jorge Menezes Vieira, nº 377, Atalaia										Data: 18/08/2022		
Aracaju-SE CNPJ 07.161.918/0001-27										18/08/2022		
ITEM	DESCRIÇÃO DO ITEM	UNID	CONT.	ACU. ANT.	PERÍODO - 4ª MEDIÇÃO	ACU. DO PERÍODO	PREÇO UNIT.	CONTRATADO	ACU. ANTERIOR	PERÍODO - 4ª MEDIÇÃO	ACU. ANTE PERÍODO	SALDO
02.001.002.010	Forrocimento e aplicação de selante piccalhas e rufo, tipo selacalaha (veda calha), cor alumínio, ref. Vedictit ou similar	m	12,70	-	-	-	8,81	113,16	0,00	0,00	0,00	113,16
02.001.002.011	Aplicação de fundo selador acrílico em paredes, uma demão, af. 06/2014	m2	1,25	-	-	-	2,48	3,10	0,00	0,00	0,00	3,10
02.001.002.012	Aplicação e lixamento de massa látex em paredes, duas demãos af. 08/2014	m2	1,25	-	-	-	12,57	15,71	0,00	0,00	0,00	15,71
02.001.003	Demolição							1.417,60	2,09	114,91	117,00	1300,60
02.001.003.001	Demolição de piso cerâmico ou ladrilho	m2	12,00	-	7,45	-	12,72	152,84	0,00	84,76	0,00	57,88
02.001.003.002	Limpeza manual de vegetação em terreno com enxada af. 05/2018	m2	11,00	-	-	-	2,89	31,78	0,00	0,00	0,00	31,78
02.001.003.003	Aplicação de herbicida esterilizante de solo	m2	2,00	-	-	-	3,60	7,20	0,00	0,00	0,00	7,20
02.001.003.004	Escavação manual de vala cu cava em material de 1ª categoria, profundidade até 1,50m	m3	4,40	-	-	-	48,58	213,75	0,00	0,00	0,00	213,75
02.001.003.005	Aterro de áreas com material adquirido em depósito, com espalhamento manual, sem compactação.	m3	4,40	-	-	-	150,71	663,12	0,00	0,00	0,00	663,12
02.001.003.006	Relevo manual apoiado com soquete af. 10/2017	m3	4,40	-	-	-	44,00	183,60	0,00	0,00	0,00	183,60
02.001.003.007	Fleoreco de soleira de mármore ou granito	m	4,40	-	-	-	4,94	21,74	0,00	0,00	0,00	21,74
02.001.003.008	Remoção de forro de gesso, de forma manual, sem reaproveitamento. af. 12/2017	m2	32,00	0,50	4,82	5,32	4,18	133,76	2,08	20,15	22,24	111,52
02.001.004	Construção							7.689,09	18,57	0,00	18,57	7670,63
02.001.004.001	Contrapiso em argamassa traço 1:4 (cimento e areia), preparo manual, aplicado em áreas secas sobre laje, não adendo, espessura 6cm af. 08/2014	m2	11,54	-	-	-	54,55	629,51	0,00	0,00	0,00	629,51
02.001.004.002	Piso porcelanato, borda reta extra, formato maior que 20x25cm2	m2	11,54	-	-	-	87,94	1.125,81	0,00	0,00	0,00	1125,81
02.001.004.003	Assentamento de cerâmica	m2	11,54	-	-	-	33,40	385,44	0,00	0,00	0,00	385,44
02.001.004.004	Regulanzação de base para revest. de pisos com arg. traço 1:4, esp. média = 2,5cm	m2	11,54	-	-	-	29,90	275,81	0,00	0,00	0,00	275,81
02.001.004.005	Emboço ou massa única em argamassa traço 1:2:8, preparo manual, aplicada manualmente nas paredes internas da sacada, espessura de 25 mm, sem uso de tela metálica de reforço contra fissuração. af. 06/2014	m2	12,00	-	-	-	66,66	799,82	0,00	0,00	0,00	799,82
02.001.004.006	Forro em placas de gesso, para ambientes comerciais. af. 05/2017_p	m2	32,00	0,50	0,50	0,50	37,13	1.188,16	18,57	0,00	18,57	1169,60
02.001.004.007	Porta em madeira compensada (canelão), lisa, semi-oca 0,90 x 2 10 m, inclusive batentes e ferragens	un	1,00	-	-	-	801,37	801,37	0,00	0,00	0,00	801,37
02.001.004.008	Pintura sobre superfícies de madeira com aplicação de 01 demão de fundo sintético nivelador, 01 demão de massa a óleo e 02 demãos de tinta esmalte af. 08/2014	m2	4,54	-	-	-	42,51	193,00	0,00	0,00	0,00	193,00
02.001.004.009	Aplicação e lixamento de massa látex em paredes, duas demãos af. 08/2014	m2	12,00	-	-	-	12,57	150,84	0,00	0,00	0,00	150,84
02.001.004.010	Aplicação e lixamento de massa látex em paredes, uma demão. af. 06/2014	m2	40,69	-	-	-	9,22	375,16	0,00	0,00	0,00	375,16
02.001.004.011	Aplicação manual de pintura com tinta látex acrílica em paredes, duas demãos. af. 08/2014	m2	60,63	-	-	-	13,64	826,98	0,00	0,00	0,00	826,98
02.001.004.012	Aplicação e lixamento de massa látex em teto, uma demão. af. 06/2014	m2	32,00	-	-	-	17,45	560,40	0,00	0,00	0,00	560,40
02.001.004.013	Aplicação manual de pintura com tinta látex pva em teto, duas demãos af. 08/2014, ref. composicao SINAPEI 89486	m2	32,00	-	-	-	11,84	379,68	0,00	0,00	0,00	379,68
02.002	Ficha 2 e projeto - Depósito material de escritório / Nova Sala							5.837,08	0,00	0,00	0,00	5837,08
02.002.001	Remoção de janelas, de forra manual, sem reaproveitamento. af. 12/2017	m2	0,16	-	-	-	28,53	4,72	0,00	0,00	0,00	4,72
02.002.002	Remoção de esquadria de madeira, com ou sem batente	m2	1,47	-	-	-	14,56	21,39	0,00	0,00	0,00	21,38
02.002.003	Rebra e reassentamento de pedaje de mármore	m	5,12	-	-	-	15,47	79,21	0,00	0,00	0,00	79,21
02.002.004	Demolição de alvenaria de bloco furado, de forma manual, sem reaproveitamento. af. 12/2017	m3	1,29	-	-	-	47,74	61,58	0,00	0,00	0,00	61,58
02.002.005	Demolição de piso cerâmico ou ladrilho	m2	10,75	-	-	-	12,72	136,74	0,00	0,00	0,00	136,74
02.002.006	Remoção de forro de gesso, de forma manual, sem reaproveitamento af. 12/2017	m2	6,63	-	-	-	4,18	27,71	0,00	0,00	0,00	27,71
02.002.007	Demolição de argamassas, de forma manual, sem reaproveitamento. af. 12/2017	m2	1,01	-	-	-	2,79	2,82	0,00	0,00	0,00	2,82

Muel
OFICINA DE PROJETOS LTDA.
 Nara Albuquerque Matos
 Arquiteta -
 CAU/A526436

EDUARDO BARRETO ENGE E CONST. LTDA - EREC
 Eng. Eduardo Faro Barreto
 Sócio - Administrador
 CREA: 9433/H

REFORMAS NO PRÉDIO SEDE DO CROISE, LOCALIZADO NA RUA VILA CRISTINA Nº 589, BAIRRO SÃO JOSÉ, ARACAJU-SE.										Boletim de medição nº: 4				Contrato: 06/2022	
EDUARDO BARRETO ENGENHARIA E CONSTRUÇÕES LTDA										Período: 01/07/2022 à 31/07/2022				Prazo: 8 meses	
Av. Mário Jorge Menezes Vieira, nº 327, Atalaia										Aracaju-SE CNPJ 07.161.618/0001-27				16/09/2022	
ITEM	DESCRIÇÃO DO ITEM	UNID	CONT.	ACU. ANT.	PERÍODO - 4ª MEDIÇÃO	ACU. DO PERÍODO	PREÇO UNIT	CONTRATADO	ACU. ANTERIOR	PERÍODO - 1ª MEDIÇÃO	ACU. LATE PERÍODO	SALDO			
02.002.008	Emboço ou massa única em argamassa traço 1:2:8, preparo manual, aplicada manualmente nas paredes internas da sacada, espessura de 25 mm, sem uso de tela metálica de reforço contra fissuração. af_06/2014	m2	1,46	-	-	-	66,66	97,32	0,00	0,00	0,00	97,32			
02.002.009	Assentamento de esquadrias de alumínio	m2	1,10	-	-	-	31,63	34,79	0,00	0,00	0,00	34,79			
02.002.010	Peitoris granito cinza polido, c/ largura = 22 cm, esp = 2 cm	m	2,40	-	-	-	125,82	301,97	0,00	0,00	0,00	301,97			
02.002.011	Janela de correr em alumínio anodizado, com duas folhas móveis, cor preta, Linha Inova Hydro com vidro temperado incolor 6mm, dimensões 1,30x2,00m, incluir fornecimento e instalação	un	1,00	-	-	-	1.937,76	1.937,76	0,00	0,00	0,00	1.937,76			
02.002.012	Parede de bloco de gesso (60 x 65cm) - fornecimento e execução	m2	13,06	-	-	-	62,19	812,20	0,00	0,00	0,00	812,20			
02.002.013	Fornecimento e montagem de porta para parede drywall (gesso acartonado), semi-ocla, inclusive caixão em madeira e ferragens - 90 x 210 cm	Un	1,00	-	-	-	637,04	637,04	0,00	0,00	0,00	637,04			
02.002.014	Soleira (filete) em granito cinza andorinha, l = 7 cm, e = 2 cm	m	0,95	-	-	-	45,66	43,57	0,00	0,00	0,00	43,57			
02.002.015	Aplicação de fundo selador acrílico em paredes, uma demão. af_06/2014	m2	13,06	-	-	-	2,48	32,39	0,00	0,00	0,00	32,39			
02.002.016	Aplicação e livramento de massa látex em paredes, duas demãos. af_06/2014	m2	13,06	-	-	-	12,57	164,16	0,00	0,00	0,00	164,16			
02.002.017	Aplicação e livramento de massa látex em paredes, uma demão. af_06/2014	m2	24,04	-	-	-	9,22	221,65	0,00	0,00	0,00	221,65			
02.002.018	Aplicação manual de pintura com tinta látex acrílica em paredes, duas demãos. af_06/2014	m2	37,10	-	-	-	13,64	506,04	0,00	0,00	0,00	506,04			
02.002.019	Fôrro em placas de gesso, para ambientes comerciais. af_05/2017_p	m2	10,75	-	-	-	37,13	399,15	0,00	0,00	0,00	399,15			
02.002.020	Aplicação e livramento de massa látex em teto, uma demão. af_06/2014	m2	10,75	-	-	-	17,45	187,59	0,00	0,00	0,00	187,59			
02.002.021	Aplicação manual de pintura com tinta látex pva em teto, duas demãos	m2	10,75	-	-	-	11,84	127,28	0,00	0,00	0,00	127,28			
02.003	Ficha 3 - Secretaria														
02.003.001	Infiltração descendente nas quinas inferiores da janela														
02.003.001.001	Formação de janelas, de forma manual, sem reaproveitamento. af_12/2017	m2	2,20	-	-	-	29,53	64,87	0,00	0,00	0,00	64,87			
02.003.001.002	Demolição de argamassas, de forma manual, sem reaproveitamento. af_12/2017	m2	4,38	-	-	-	2,79	12,08	0,00	0,00	0,00	12,08			
02.003.001.003	Demolição de pedoni de mármore	m2	0,37	-	-	-	14,65	5,38	0,00	0,00	0,00	5,38			
02.003.001.004	Demolição de alvenaria de bloco furado, de forma manual, sem reaproveitamento. af_12/2017	m3	0,08	-	-	-	47,74	3,82	0,00	0,00	0,00	3,82			
02.003.001.005	Alvenaria de vedação de blocos cerâmicos furados na horizontal de 8x14x19cm (espessura 8cm), de paredes com área líquida menor que 8m² com vãos e argamassa de assentamento com preparo manual. af_06/2014	m2	0,50	-	-	-	109,25	54,63	0,00	0,00	0,00	54,63			
02.003.001.006	Chapisco aplicado em alvenaria (com presença de vãos) e estruturas de concreto de fachada, com colher de pedreiro. argamassa traço 1:3 com preparo manual. af_06/2014	m2	1,00	-	-	-	8,45	8,45	0,00	0,00	0,00	8,45			
02.003.001.007	Emboço ou massa única em argamassa traço 1:2:8, preparo manual, aplicada manualmente nas paredes internas da sacada, espessura de 25 mm, sem uso de tela metálica de reforço contra fissuração. af_08/2014	m2	2,00	-	-	-	66,66	133,32	0,00	0,00	0,00	133,32			
02.003.001.008	Emboço ou massa única em argamassa traço 1:2:8, preparo manual, aplicada manualmente em painos de fachada com presença de vãos, espessura de 25 mm. af_08/2014	m2	0,50	-	-	-	57,59	29,80	0,00	0,00	0,00	29,80			
02.003.001.009	Emboço ou massa única em argamassa traço 1:2:8, preparo manual, aplicada manualmente em superfícies externas da sacada, espessura de 25 mm, sem uso de tela metálica de reforço contra fissuração. af_06/2014	m2	1,63	-	-	-	81,46	149,07	0,00	0,00	0,00	149,07			
02.003.001.010	Reboco especial de parede 2cm com argamassa traço 1:1:3 (cimento / areia)	m2	2,33	-	-	-	31,50	73,40	0,00	0,00	0,00	73,40			
02.003.001.011	Assentamento de pedoni com argamassa de cimento colante_ref composição SINAPI 40075	m	2,05	-	-	-	4,84	9,92	0,00	0,00	0,00	9,92			
02.003.001.012	Janela de correr em alumínio anodizado, com duas folhas móveis, cor preta, Linha Inova Hydro com vidro temperado incolor 6mm, dimensões 2,00x1,10m, incluir fornecimento e instalação	un	1,00	-	-	-	1.574,43	1.574,43	0,00	0,00	0,00	1.574,43			

Handwritten signature
OFICINA DE PROJETOS LTDA.
 Natá Albuquerque Matos
 Arquiteta
 CAU A526436

EDUARDO BARRETO ENGE. CONST. LTDA - EREC
 Eng. Eduardo Faro Barretto
 Sócio - Administrador
 CREA. 56330

REFORMAS NO PRÉDIO SEDE DO CROSE, LOCALIZADO NA RUAVILA CRISTINA Nº 309, BARRIO SÃO JOSÉ, ARAÇUAJUISE.										EDUARDO BARRETTO ENGENHARIA E CONSTRUÇÕES LTDA				Boletim de medição nº 4			
										Período: 01/07/2022 à 31/07/2022				Contrato: 06/2022			
Av. Mano Jorge Menezes Vieira, nº 327, Atalaia										Aracaju-SE CNPJ: 07.161.819/0001-27				Data: 16/08/2022			
ITEM	DESCRIÇÃO DO ITEM	UNID.	CONT.	ACU. ANT.	PERÍODO - 4A MEDIÇÃO	PREÇO UNIT.	CONTRATADO	ACU. ANTERIOR	PERÍODO - 4A MEDIÇÃO	ACU.ATE PERÍODO	SALDO						
02.003.001.013	Fornecimento e aplicação de selante p/calhas e rufos, tipo selacalha (veda calha), cor alumínio, ref. Vedactil ou similar	m	8,55	-	-	8,91	76,18	0,00	0,00	0,00	76,18						
02.003.001.014	Aplicação de fundo selador crítico em paredes, uma demão af. 06/2014	m2	0,50	-	-	2,48	1,24	0,00	0,00	0,00	1,24						
02.003.001.015	Aplicação e lixamento de massa látex em paredes, duas demãos af. 08/2014	m2	2,50	-	-	12,57	31,43	0,00	0,00	0,00	31,43						
02.003.001.016	Aplicação e lixamento de massa látex em paredes, uma demão af. 06/2014	m2	28,68	-	-	9,22	266,27	0,00	0,00	0,00	266,27						
02.003.001.017	Aplicação manual de pintura com tinta látex acrílica em paredes, duas demãos af. 06/2014	m2	31,38	-	-	13,84	428,02	0,00	0,00	0,00	428,02						
02.003.001.018	Aplicação e lixamento de massa látex em teto, uma demão af. 06/2014	m2	8,80	-	-	17,45	150,07	0,00	0,00	0,00	150,07						
02.003.001.018	Aplicação manual de pintura com tinta látex pva em teto, duas demãos af. 06/2014, ref. composição SINAPI 88486	m2	8,60	-	-	11,84	101,82	0,00	0,00	0,00	101,82						
02.004	Ficha 4 - Registro						4.369,33	0,00	0,00	0,00	4369,33						
02.004.001	Infiltração descendente nas quinas inferiores da janela						3.639,20	0,00	0,00	0,00	3639,20						
02.004.001.001	Remoção de janelas, de forma manual, sem reaproveitamento af. 12/2017	m2	2,20	-	-	29,53	64,97	0,00	0,00	0,00	64,97						
02.004.001.002	Demolição de argamassas, de forma manual, sem reaproveitamento.	m2	4,38	-	-	2,79	12,08	0,00	0,00	0,00	12,08						
02.004.001.003	Demolição de peitoril de mármore	m2	0,37	-	-	14,55	5,38	0,00	0,00	0,00	5,38						
02.004.001.004	Demolição de alvenaria de bloco furado, de forma manual, sem reaproveitamento af. 12/2017.	m3	0,08	-	-	47,74	3,82	0,00	0,00	0,00	3,82						
02.004.001.005	Alvenaria de vedação de blocos cerâmicos furados na horizontal de 8x14x19cm (espessura 8cm), de paredes com área líquida menor que 6m² com vãos e argamassa de assentamento com preparo manual af. 06/2014	m2	0,50	-	-	109,25	54,63	0,00	0,00	0,00	54,63						
02.004.001.006	Chapisco aplicado em alvenaria (com presença de vãos) e estruturas de concreto de fachada, com colher de pedreiro. argamassa traço 1:3 com preparo manual. af. 06/2014	m2	1,00	-	-	8,45	8,45	0,00	0,00	0,00	8,45						
02.004.001.007	Emboço ou massa única em argamassa traço 1:2:8, preparo manual, aplicada manualmente nas paredes internas da sacada, espessura de 25 mm, sem uso de tela metálica de reforço contra fissuração. af. 06/2014	m2	2,00	-	-	86,66	133,32	0,00	0,00	0,00	133,32						
02.004.001.008	Emboço ou massa única em argamassa traço 1:2:8, preparo manual, aplicada manualmente em paros de fachada com presença de vãos, espessura de 25 mm. af. 06/2014	m2	0,50	-	-	57,69	28,80	0,00	0,00	0,00	28,80						
02.004.001.009	Emboço ou massa única em argamassa traço 1:2:8, preparo manual, aplicada manualmente em superfícies externas da sacada, espessura de 25 mm, sem uso de tela metálica de reforço contra fissuração. af. 06/2014	m2	1,83	-	-	81,46	149,07	0,00	0,00	0,00	148,07						
02.004.001.010	Reboco especial de parede 2cm com argamassa traço 1:1:3 (cimento/ areia)	m2	2,33	-	-	31,50	73,40	0,00	0,00	0,00	73,40						
02.004.001.011	Assentamento de peitoril com argamassa de cimento colante, ref. composição SINAPI 40675	m	2,05	-	-	4,84	9,92	0,00	0,00	0,00	9,92						
02.004.001.012	Janela de correr em alumínio anodizado, com duas folhas móveis, cor preta, Linha Nova Hydro com vidro temperado incolor 6mm, dimensões 2,00x1,10m, inclui fornecimento e instalação	un	1,00	-	-	1.574,40	1.574,40	0,00	0,00	0,00	1.574,40						
02.004.001.013	Fornecimento e aplicação de selante p/calhas e rufos, tipo selacalha (veda calha), cor alumínio, ref. Vedactil ou similar	m	10,50	-	-	8,91	93,56	0,00	0,00	0,00	93,56						
02.004.001.014	Aplicação de fundo selador crítico em paredes, uma demão af. 06/2014	m2	0,50	-	-	2,48	1,24	0,00	0,00	0,00	1,24						
02.004.001.015	Aplicação e lixamento de massa látex em paredes, duas demãos af. 08/2014	m2	2,50	-	-	12,57	31,43	0,00	0,00	0,00	31,43						
02.004.001.016	Aplicação e lixamento de massa látex em paredes, uma demão af. 06/2014	m2	40,21	-	-	9,22	370,74	0,00	0,00	0,00	370,74						
02.004.001.017	Aplicação manual de pintura com tinta látex acrílica em paredes, duas demãos af. 06/2014	m2	42,71	-	-	13,64	582,56	0,00	0,00	0,00	582,56						
02.004.001.018	Aplicação e lixamento de massa látex em teto, uma demão af. 06/2014	m2	15,07	-	-	17,45	262,97	0,00	0,00	0,00	262,97						

Manoel
OFICINA DE PROJETOS LTDA.
 Nata Albuquerque Matos
 Arquiteta -
 CAU A5.16436

EDUARDO BARRETTO ENGE E CONST. LTDA - EREC
 Eng. Eduardo Porto Barretto
 Socio - Administrador
 CREA: 9643/D

REFORMAS NO PRÉDIO SEDE DO CROSE - LOCALIZADO NA RUA VILA CRISTINA Nº 589, BAIRRO SÃO JOSÉ, ARACAJU-SE.										EDUARDO BARRETO ENGENHARIA E CONSTRUÇÕES LTDA					Boletim de medição nº: 4		
AV. Mário Jorge Menezes Vieira, nº 327, Atalala										Aracaju-SE CNPJ: 07.181.618/0101-27					Período: 01/07/2022 à 31/07/2022		
ITEM	DESCRIÇÃO DO ITEM	UNID.	CONT.	ACU.AMT.	PERÍODO - 4A MEDIÇÃO	PERÍODO - 4A MEDIÇÃO	PREÇO UNIT.	CONTRATADO	ACU.ANTERIOR	PERÍODO - 4A MEDIÇÃO	PERÍODO - 4A ACU.ATE PERÍODO	Saldo	Contrato: 08/2022				
02.004.001.019	Aplicação manual de pintura com tinta látex pva em teto, duas demãos. af_08/2014_ref_compositao_SINAPI_189486	m2	15,07	-	-	-	11,84	178,43	0,00	0,00	0,00	178,43					
02.004.002.001	Infiltração ascendente na junção entre parede e piso	m	1,77	-	-	-	15,47	720,13	0,00	0,00	0,00	720,13					
02.004.002.002	Retirada e reassentamento de rodapé de mármore	m2	2,48	-	-	-	2,78	6,92	0,00	0,00	0,00	6,92					
02.004.002.003	Demolição de argamassas, de forma manual, sem reaproveitamento af_12/2017	m2	2,77	-	-	-	20,10	55,68	0,00	0,00	0,00	55,68					
02.004.002.004	Emboço, para recebimento de cerâmica, em argamassa traço 1:2:8, preparo mecânico com betoneira 400, aplicado manualmente em faces internas de paredes, para ambiente com área menor que 6m2, espessura de 20mm, com execução de taliscas. af_08/2014	m2	1,68	-	-	-	36,67	61,61	0,00	0,00	0,00	61,61					
02.004.002.005	Revestimento cerâmico para paredes externas em pastilhas de porcelana 5 X 5 cm (placas de 30 x 30 cm), alinhadas a prumo, aplicado em panos sem vãos. af_08/2014	m2	1,68	-	-	-	188,44	318,58	0,00	0,00	0,00	318,58					
02.004.002.006	Rejuntamento de revestimentos pastilha 4cm x 8cm ou 5cm x 5cm	m2	1,68	-	-	-	8,91	14,97	0,00	0,00	0,00	14,97					
02.004.002.007	Emboço ou massa única em argamassa traço 1:2:8, preparo manual aplicada manualmente nas paredes internas da sacada, espessura de 25 mm, sem uso de tela metálica de reforço contra fissuração. af_08/2014	m2	1,24	-	-	-	86,66	82,88	0,00	0,00	0,00	82,88					
02.004.002.008	Emboço ou massa única em argamassa traço 1:2:8, preparo manual aplicada manualmente em superfícies externas da sacada, espessura de 25 mm, sem uso de tela metálica de reforço contra fissuração. af_08/2014	m2	1,24	-	-	-	81,48	101,01	0,00	0,00	0,00	101,01					
02.004.002.009	Reboco especial de parede 2cm com argamassa traço 1:1:3 (cimento / areia)	m2	1,24	-	-	-	31,50	39,06	0,00	0,00	0,00	39,06					
02.004.002.010	Fornecimento e aplicação de selante p/calhas e rufos, tipo selacalha (veda calha), cor alumínio. ref. Vedact ou similar	m	1,60	-	-	-	8,81	14,26	0,00	0,00	0,00	14,26					
02.005.001	Ficha 5 - Corredor																
02.005.001.001	Infiltração descendente nas quinas inferiores da janela	m2	3,00	-	-	-	29,53	88,59	0,00	0,00	0,00	88,59					
02.005.001.002	Reparo de janelas, de forra manual, sem reaproveitamento. af_12/2017	m	2,30	-	-	-	15,47	35,58	0,00	0,00	0,00	35,58					
02.005.001.003	Retirada e reassentamento de rodapé de mármore	m2	3,05	-	-	-	2,78	8,51	0,00	0,00	0,00	8,51					
02.005.001.004	Demolição de argamassas, de forma manual, sem reaproveitamento. af_12/2017	m2	0,28	-	-	-	14,55	4,07	0,00	0,00	0,00	4,07					
02.005.001.005	Demolição de peitoris de mármore	m3	0,02	-	-	-	47,74	0,95	0,00	0,00	0,00	0,95					
02.005.001.006	Demolição de alvenaria de bloco furado, de forma manual, sem reaproveitamento. af_12/2017	m2	0,16	-	-	-	108,25	17,48	0,00	0,00	0,00	17,48					
02.005.001.007	Alvenaria de vedação de blocos cerâmicos furados na horizontal de 8x14x19cm (espessura 8cm), de paredes com área líquida menor que 6m² com vãos e argamassa de assentamento com preparo manual. af_08/2014	m2	0,24	-	-	-	8,45	2,03	0,00	0,00	0,00	2,03					
02.005.001.008	Chapisco aplicado em alvenaria (com presença de vãos) e estruturas de concreto de fachada, com colher de pedreiro. argamassa traço 1:3 com preparo manual. af_08/2014	m2	1,50	-	-	-	66,66	89,99	0,00	0,00	0,00	89,99					
02.005.001.009	Emboço ou massa única em argamassa traço 1:2:8, preparo manual, aplicada manualmente nas paredes internas da sacada, espessura de 25 mm, sem uso de tela metálica de reforço contra fissuração. af_08/2014	m2	1,55	-	-	-	81,46	126,26	0,00	0,00	0,00	126,26					
02.005.001.010	Emboço ou massa única em argamassa traço 1:2:8, preparo manual, aplicada manualmente em superfícies externas da sacada, espessura de 25 mm, sem uso de tela metálica de reforço contra fissuração. af_08/2014	m2	1,55	-	-	-	31,50	48,83	0,00	0,00	0,00	48,83					
02.005.001.011	Reboco especial de parede 2cm com argamassa traço 1:1:3 (cimento / areia)	m	1,55	-	-	-	4,94	7,50	0,00	0,00	0,00	7,50					
02.005.001.012	Assentamento de peitoris com argamassa de cimento colante_ref composicao SINAPI 410675	un	1,00	-	-	-	2.240,54	2.240,54	0,00	0,00	0,00	2.240,54					
	Janela de correr em alumínio anodizado, com duas folhas móveis, cor preta, Linha Inova Hydro com vidro temperado incolor 8mm, dimensões 1.50x2,00m, inclui fornecimento e instalação																

UFICINA DE PROJETOS LTDA.
 Natá Albuquerque Matos
 Arquiteta
 CAU 4526436

EDUARDO BARRETO ENG E CONST. LTDA - EBC
 Eng. Eduardo Faro Barretto
 Sócio Administrador
 CREA: 9643/10

REFORMAS NO PRÉDIO SEDE DO CROSE, LOCALIZADO NA RUA VILA CRISTINA N° 589, BARRIO SÃO JOSÉ, ARACAJU-SE.		EDUARDO BARREIRO ENGENHARIA E CONSTRUÇÕES LTDA										Boletim de medição nº: 4		Contrato: 08/2022				
		Av. Mário Jorge Menezes Vieira, nº 327, Atalaia										Período: 01/07/2022 à 31/07/2022						
ITEM	DESCRIÇÃO DO ITEM	UNID.	CONT.	ACU.AMT.	PERÍODO - 1ª MEDIÇÃO	ACU.DO PERÍODO	PREÇO UNIT.	CONTRATADO	ACU.ANTERIOR	PERÍODO - 2ª MEDIÇÃO	ACUATE PERÍODO	PERÍODO - 3ª MEDIÇÃO	ACUATE PERÍODO	PERÍODO - 4ª MEDIÇÃO	ACUATE PERÍODO	PERÍODO - 5ª MEDIÇÃO	ACUATE PERÍODO	SALDO
02.005.001.013	Fornecimento e aplicação de selante p/calhas e rufos, tipo selacalcha (veda calha), cor alumínio, ref. Vedact ou similar	m	10,30	-	-	-	8,91	91,77	0,00	0,00	0,00	0,00	0,00	0,00	0,00	0,00	0,00	91,77
02.005.001.014	Aplicação de fundo selador éflico em paredes, uma demão. af. 06/2014	m²	0,12	-	-	-	2,48	0,30	0,00	0,00	0,00	0,00	0,00	0,00	0,00	0,00	0,00	0,30
02.005.001.015	Aplicação e livramento de massa látex em paredes, duas demãos af. 06/2014	m²	1,56	-	-	-	12,57	19,48	0,00	0,00	0,00	0,00	0,00	0,00	0,00	0,00	0,00	19,48
02.005.001.018	Aplicação e livramento de massa látex em paredes, uma demão af. 06/2014	m²	52,66	-	-	-	9,22	485,53	0,00	0,00	0,00	0,00	0,00	0,00	0,00	0,00	0,00	485,53
02.005.001.017	Aplicação manual de pintura com tinta látex acrílica em paredes, duas demãos af. 06/2014	m²	54,21	-	-	-	13,64	739,42	0,00	0,00	0,00	0,00	0,00	0,00	0,00	0,00	0,00	739,42
02.005.001.018	Aplicação e livramento de massa látex em teto, uma demão. af. 06/2014	m²	22,82	-	-	-	17,45	399,21	0,00	0,00	0,00	0,00	0,00	0,00	0,00	0,00	0,00	399,21
02.005.001.019	Aplicação manual de pintura com tinta látex pva em teto, duas demãos af. 06/2014, ref. composição SINAPI 89486	m²	22,82	-	-	-	11,84	270,19	0,00	0,00	0,00	0,00	0,00	0,00	0,00	0,00	0,00	270,19
02.005.002.001	Infiltração ascendente na junção entre parede e piso Rebrada e reassentamento de rodapé de mármore	m	15,15	-	-	-	15,47	969,72	0,00	0,00	0,00	0,00	0,00	0,00	0,00	0,00	0,00	969,72
02.005.002.002	Demolição de argamassas, je forma manual, sem reaproveitamento af. 12/2017	m²	7,58	-	-	-	2,79	21,15	0,00	0,00	0,00	0,00	0,00	0,00	0,00	0,00	0,00	21,15
02.005.002.003	Impermeabilização de superfície com argamassa polimérica / membrana acrílica, 3 demãos. af. 06/2018	m²	7,58	-	-	-	25,86	196,02	0,00	0,00	0,00	0,00	0,00	0,00	0,00	0,00	0,00	196,02
02.005.002.004	Chapisco aplicado em alvenarias e estruturas de concreto internas, com colher de pedreiro. argamassa traço 1:3 com preparo manual af. 06/2014	m²	7,58	-	-	-	4,34	32,80	0,00	0,00	0,00	0,00	0,00	0,00	0,00	0,00	0,00	32,80
02.005.002.005	Emboço ou massa única em argamassa traço 1:2:8, preparo manual, aplicada manualmente nas paredes internas da sacada, espessura de 25 mm, sem uso de tela metálica de reforço contra fissuração. af. 06/2014	m²	7,58	-	-	-	66,66	505,28	0,00	0,00	0,00	0,00	0,00	0,00	0,00	0,00	0,00	505,28
02.006	Ficha 6 - Arquivo							7.730,28	0,00	0,00	0,00	0,00	0,00	0,00	0,00	0,00	0,00	7.730,28
02.006.001	Infiltração descendente na junção entre forro de gesso e parede																	
02.006.001.001	Remoção de forro de gesso, de forma manual, sem reaproveitamento af. 12/2017	m²	3,00	-	-	-	4,18	12,54	0,00	0,00	0,00	0,00	0,00	0,00	0,00	0,00	0,00	12,54
02.006.001.002	Demolição de argamassas, je forma manual, sem reaproveitamento. af. 12/2017	m²	9,00	-	-	-	2,79	25,11	0,00	0,00	0,00	0,00	0,00	0,00	0,00	0,00	0,00	25,11
02.006.001.003	Emboço ou massa única em argamassa traço 1:2:8, preparo manual, aplicada manualmente nas paredes internas da sacada, espessura de 25 mm, sem uso de tela metálica de reforço contra fissuração. af. 06/2014	m²	9,00	-	-	-	66,66	599,94	0,00	0,00	0,00	0,00	0,00	0,00	0,00	0,00	0,00	599,94
02.006.001.004	Forro em placas de gesso, para ambientes comerciais. af. 05/2017, p	m²	3,00	-	-	-	37,13	111,39	0,00	0,00	0,00	0,00	0,00	0,00	0,00	0,00	0,00	111,39
02.006.001.005	Aplicação e livramento de massa látex em paredes, duas demãos af. 06/2014	m²	10,80	-	-	-	12,57	135,78	0,00	0,00	0,00	0,00	0,00	0,00	0,00	0,00	0,00	135,78
02.006.001.006	Aplicação e livramento de massa látex em paredes, uma demão. af. 06/2014	m²	42,89	-	-	-	9,22	395,45	0,00	0,00	0,00	0,00	0,00	0,00	0,00	0,00	0,00	395,45
02.006.001.007	Aplicação manual de pintura com tinta látex acrílica em paredes, duas demãos. af. 06/2014	m²	53,69	-	-	-	13,84	732,33	0,00	0,00	0,00	0,00	0,00	0,00	0,00	0,00	0,00	732,33
02.006.001.008	Aplicação e livramento de massa látex em teto, uma demão. af. 06/2014	m²	25,73	-	-	-	17,45	448,99	0,00	0,00	0,00	0,00	0,00	0,00	0,00	0,00	0,00	448,99
02.006.001.009	Aplicação manual de pintura com tinta látex pva em teto, duas demãos af. 06/2014, ref. composição SINAPI 89486	m²	25,73	-	-	-	11,94	304,64	0,00	0,00	0,00	0,00	0,00	0,00	0,00	0,00	0,00	304,64
02.006.002	Infiltração descendente nas quinas inferiores do vão da esquadria																	
02.006.002.001	Remoção de janelas, de forma manual, sem reaproveitamento. af. 12/2017	m²	6,00	-	-	-	28,53	177,18	0,00	0,00	0,00	0,00	0,00	0,00	0,00	0,00	0,00	177,18
02.006.002.002	Demolição de argamassas, je forma manual, sem reaproveitamento. af. 12/2017	m²	1,80	-	-	-	2,79	5,02	0,00	0,00	0,00	0,00	0,00	0,00	0,00	0,00	0,00	5,02
02.006.002.003	Demolição de pedrini de mármore	m²	0,56	-	-	-	14,55	8,15	0,00	0,00	0,00	0,00	0,00	0,00	0,00	0,00	0,00	8,15
02.006.002.004	Assentamento de pedrini com argamassa de cimento colante_ref composição SINAPI 40675	m	3,10	-	-	-	4,84	15,00	0,00	0,00	0,00	0,00	0,00	0,00	0,00	0,00	0,00	15,00
02.006.002.005	Janela de correr em alumínio anodizado, com duas folhas móveis, cor preta, Linha Nova Hydro com vidro temperado incolor 6mm, dimensões 1.50x2,00m, inclui fornecimento e instalação	un	2,00	-	-	-	2.240,54	4.481,08	0,00	0,00	0,00	0,00	0,00	0,00	0,00	0,00	0,00	4.481,08

[Assinatura]
OFICINA DE PROJETOS LTDA.
 Nata Albuquerque Matos
 Arquiteta
 CAU AS126436

EDUARDO BARREIRO ENGE CONSLT. LDA - EBOC
 Eng. Eduardo Faro Barretto
 Sócio - Administrador
 CREA: 9543/D

REFORMAS NO PRÉDIO SEDE DO GROISE, LOCALIZADO NA RUA VILA CRISTINA Nº 589, BARRIO SÃO JOSÉ, ARACAJU, SE.		EDUARDO BARRETTO ENGENHARIA E CONSTRUÇÕES LTDA Av. Mário Jorge Menezes Vieira, nº 327, Atalaia Aracaju-SE CNPJ 07.161.619/0001-27										Boletim de medição nº: 4 Período: 01/07/2022 à 31/07/2022		Contrato: 06/2022	
ITEM	DESCRIÇÃO DO ITEM	UNID.	CONT.	ACU. ANT.	PERÍODO - 4A MEDIÇÃO	ACU. DO PERÍODO	PREÇO UNIT.	CONTRATADO	ACU. ANTERIOR	Data:	PERÍODO - 4A MEDIÇÃO	ACUATE PERÍODO	SALDO		
02.008.002.006	Emboço ou massa única em argamassa traço 1:2:8, preparo manual, aplicada manualmente nas paredes internas da sacada, espessura de 25 mm, sem uso de tela metálica de reforço contra fissuração. af_06/2014	m2	1,80	-	-	86,68	119,99	0,00	0,00	18/08/2022	0,00	0,00	119,99		
02.007.002.007	Forrocimento e aplicação de selante p/calhas e rufos, tipo selacalha (veda calha), cor alumínio, ref. Vedact ou similar	m	17,70	-	-	8,81	157,71	0,00	0,00	0,00	0,00	0,00	157,71		
02.007.001	Ficha 7 - Copa														
02.007.001.001	Retorno de odor						3.276,68	0,00	0,00	0,00	0,00	0,00	3.276,68		
02.007.001.002	Remoção de metais sanitários (torneira, registros, chuveiros, etc.)	un	1,00	-	-	18,21	289,01	0,00	0,00	0,00	0,00	0,00	289,01		
02.007.001.003	Forrocimento e instalação de sifão cromado para lavatório	un	1,00	-	-	227,84	18,21	0,00	0,00	0,00	0,00	0,00	18,21		
02.007.001.004	Revisão registro gaveta ou pressão	un	2,00	-	-	21,48	227,84	0,00	0,00	0,00	0,00	0,00	227,84		
02.007.002	Infiltração descendente nas quinas inferiores da janela														
02.007.002.001	Remoção de janelas, de forma manual, sem reaproveitamento. af_12/2017	m2	3,00	-	-	29,53	2.987,67	0,00	0,00	0,00	0,00	0,00	2.987,67		
02.007.002.002	Demolição de argamassas, de forma manual, sem reaproveitamento af_12/2017	m2	0,11	-	-	2,78	89,59	0,00	0,00	0,00	0,00	0,00	89,59		
02.007.002.003	Demolição de revestimento cerâmico ou azulejo	m2	1,00	-	-	18,18	0,31	0,00	0,00	0,00	0,00	0,00	0,31		
02.007.002.004	Demolição de pedoni de mármore	m2	0,65	-	-	14,55	18,18	0,00	0,00	0,00	0,00	0,00	18,18		
02.007.002.005	Assentamento de pedoni com argamassa de cimento colante_ref composição SINAPI 40675	m	3,05	-	-	4,84	8,00	0,00	0,00	0,00	0,00	0,00	8,00		
02.007.002.006	Janela de correr em alumínio anodizado, com quatro folhas, duas fixas e duas móveis, cor preta, Linha Inova Hydro com vidro temperado incolor 6mm, dimensões 3,00x1,00m, inclui fornecimento e instalação	un	1,00	-	-	2.301,09	14,76	0,00	0,00	0,00	0,00	0,00	14,76		
02.007.002.007	Emboço ou massa única em argamassa traço 1:2:8, preparo manual, aplicada manualmente em superfícies externas da sacada, espessura de 25 mm, sem uso de tela metálica de reforço contra fissuração. af_08/2014	m2	0,11	-	-	81,46	2.301,09	0,00	0,00	0,00	0,00	0,00	2.301,09		
02.007.002.008	Revestimento cerâmico para piso ou parede, 34 x 34 cm, Linha Ravena, cor branco brilhante, Elizabeth ou similar, aplicado com argamassa industrializada aci, rejuntado, exclusive regularização de base ou emboço	m2	1,00	-	-	86,35	8,96	0,00	0,00	0,00	0,00	0,00	8,96		
02.007.002.009	Forrocimento e aplicação de selante p/calhas e rufos, tipo selacalha (veda calha), cor alumínio, ref. Vedact ou similar	m	11,41	-	-	8,91	65,35	0,00	0,00	0,00	0,00	0,00	65,35		
02.007.002.010	Aplicação e fixamento de massa látex em teto, uma demão. af_08/2014	m2	13,00	-	-	17,45	101,66	0,00	0,00	0,00	0,00	0,00	101,66		
02.007.002.011	Aplicação manual de pintura com tinta látex-pva em teto, duas demãos. af_08/2014_ref. composição SINAPI 88488	m2	13,00	-	-	11,84	226,85	0,00	0,00	0,00	0,00	0,00	226,85		
02.008.001	Ficha 8 - Sanitários Masculino e Feminino														
02.008.001.001	Infiltração descendente nas quinas inferiores da janela	m2	3,20	-	-	29,53	153,92	0,00	0,00	0,00	0,00	0,00	153,92		
02.008.001.002	Remoção de janelas, de forma manual, sem reaproveitamento. af_12/2017	m2	1,60	-	-	2,78	4.174,66	0,00	0,00	0,00	0,00	0,00	4.174,66		
02.008.001.003	Demolição de argamassas, de forma manual, sem reaproveitamento af_12/2017	m2	0,92	-	-	18,18	3.711,69	0,00	0,00	0,00	0,00	0,00	3.711,69		
02.008.001.004	Demolição de revestimento cerâmico ou azulejo	m2	0,92	-	-	14,55	94,50	0,00	0,00	0,00	0,00	0,00	94,50		
02.008.001.005	Demolição de pedoni de mármore	m2	0,92	-	-	18,18	4,19	0,00	0,00	0,00	0,00	0,00	4,19		
02.008.001.006	Demolição de revestimento cerâmico ou azulejo	m2	0,92	-	-	14,55	16,73	0,00	0,00	0,00	0,00	0,00	16,73		
02.008.001.007	Demolição de pedoni de mármore	m2	0,92	-	-	14,55	8,00	0,00	0,00	0,00	0,00	0,00	8,00		
02.008.001.008	Alvenaria de vedação de blocos cerâmicos furados na horizontal de 9x14x19cm (espessura 9cm), de paredes com área líquida menor que 6m² com vãos e argamassa de assentamento com preparo manual. af_06/2014	m2	0,24	-	-	109,25	26,22	0,00	0,00	0,00	0,00	0,00	26,22		
02.008.001.009	Platoni granito cinza polido, 7' largura = 22 cm, esp = 2 cm	m	3,05	-	-	125,82	383,75	0,00	0,00	0,00	0,00	0,00	383,75		
02.008.001.010	Janela maxim-ar em alumínio anodizado, com duas folhas, cor preta, Linha Inova Hydro com vidro temperado incolor 6mm, dimensões 1,80x0,50m, inclui fornecimento e instalação	un	1,00	-	-	811,44	811,44	0,00	0,00	0,00	0,00	0,00	811,44		
02.008.001.011	Janela de correr em alumínio anodizado, com duas folhas móveis, cor preta, Linha Inova Hydro com vidro temperado incolor 6mm, dimensões 1,15x2,00m, inclui fornecimento e instalação	un	1,00	-	-	1.719,76	1.719,76	0,00	0,00	0,00	0,00	0,00	1.719,76		
02.008.001.012	Emboço, para recebimento de cerâmica, em argamassa traço 1:2:8, preparo mecânico com betoneira 400l, aplicado manualmente em faces internas de paredes, para ambiente com área menor que 5m2, espessura de 20mm, com execução de taliscas. af_08/2014	m2	0,92	-	-	38,67	33,74	0,00	0,00	0,00	0,00	0,00	33,74		

OFICINA DE PROJETOS LTDA.
Nara Albuquerque de Matos
Aracaju - Al
CAU AS-56436

EDUARDO BARRETTO ENG CONST. LTDA - EBECC
Eng. Eduardo Faria Barretto
Sócio - Administrador
CREA-35430

REFORMAS NO PRÉDIO SÍDE DO CROISE, LOCALIZADO NA RUA VILA CRISTINA Nº 589, BAIRRO SÃO JOSÉ, ARAÇAJU-SE.		EDUARDO BARRETTO ENGENHARIA E CONSTRUÇÕES LTDA Av. Mário Jorge Menezes Vieira, nº 327, Atalala										Boletim de medição nº: 4 Período: 01/07/2022 à 31/07/2022			Contrato: 08/2022
ITEM	DESCRIÇÃO DO ITEM	UNID.	CONT.	ACU. ANT.	PERÍODO - 4ª MEDIÇÃO	ACU. DO PERÍODO	PREÇO UNIT.	CONTRATADO	AC. ANTERIOR	Data:	PERÍODO - 4ª MEDIÇÃO	ACU. ANTE PERÍODO	19/08/2022		
													SALDO	SALDO	
02.008.001.010	Revestimento cerâmico para piso ou parede, 30 x 44 cm, Blancogres, linha C-viedo Puro, branco, aplicada com argamassa industrializada ac-II, rejuntado, exclusive regularização de base ou emboço	m2	0,92	-	-	-	72,61	66,80	0,00	0,00	0,00	0,00	0,00	86,80	
02.008.001.011	Chapisco aplicado em alvenaria (com presença de vãos) e estruturas de concreto de fachada, com colher de pedreiro. argamassa traço 1:3 com preparo manual. af. 06/2014	m2	0,24	-	-	-	8,45	2,03	0,00	0,00	0,00	0,00	0,00	2,03	
02.008.001.012	Emboço ou massa única em argamassa traço 1:2:8, preparo manual, aplicada manualmente em superfícies externas da sacada, espessura de 25 mm, sem uso de tela metálica de reforço contra fissuração. af. 06/2014	m2	1,50	-	-	-	81,46	122,19	0,00	0,00	0,00	0,00	0,00	122,19	
02.008.001.013	Reboco especial de parede 2cm com argamassa traço 3:1 - 1:3 (cimento / areia)	m2	1,50	-	-	-	31,50	47,25	0,00	0,00	0,00	0,00	0,00	47,25	
02.008.001.014	Fornecimento e aplicação de selante p/calhas e rufos, tipo selacalha (veda calha), cor alumínio, ref. Vedact ou similar	m	14,55	-	-	-	8,91	128,64	0,00	0,00	0,00	0,00	0,00	128,64	
02.008.001.015	Aplicação e fixamento de massa látex em teto, uma demão. af. 06/2014	m2	8,38	-	-	-	17,45	146,23	0,00	0,00	0,00	0,00	0,00	146,23	
02.008.001.016	Aplicação manual de pintura com tinta látex pva em teto, duas demãos. af. 06/2014, ref. composição SINAPI 86466	m2	8,38	-	-	-	11,84	98,22	0,00	0,00	0,00	0,00	0,00	98,22	
02.008.002.001	Correção retorno do odor	m2	0,72	-	-	-	18,18	463,17	0,00	0,00	217,29	217,29	0,00	245,68	
02.008.002.002	Demolição de revestimento cerâmico ou azulejo	m3	0,08	-	-	-	236,83	18,95	0,00	0,00	13,09	13,09	0,00	0,00	
02.008.002.003	Demolição de concreto manualmente	m3	0,08	-	-	-	236,83	18,95	0,00	0,00	18,95	18,95	0,00	0,00	
02.008.002.003	Ponto de esgoto com tubo de pvc rígido soldável de Ø 40 mm (lavatórios, micrônios, ralos sifonados, etc...)	un	2,00	-	-	-	86,65	171,30	0,00	0,00	171,30	171,30	0,00	0,00	
02.008.002.004	Ralo sifonado, pvc, dn 100 x 40 mm, junta soldável, fornecido e instalado em ramal de descarga ou em ramal de esgoto sanitário. af. 12/2014	un	2,00	-	-	-	13,95	27,90	0,00	0,00	13,95	13,95	0,00	13,95	
02.008.002.005	Lastro de concreto simples regularizado, fck=13,5 mpa, lançado e adensado	m3	0,08	-	-	-	634,86	50,77	0,00	0,00	0,00	0,00	0,00	50,77	
02.008.002.006	Revestimento cerâmico para piso ou parede, 30 x 44 cm, Blancogres, linha C-viedo Puro, branco, aplicado com argamassa industrializada ac-II, rejuntado, exclusive regularização de base ou emboço	m2	0,72	-	-	-	72,61	52,28	0,00	0,00	0,00	0,00	0,00	52,28	
02.008.002.007	Revisão registro gaveta ou pressão	un	6,00	-	-	-	21,48	128,88	0,00	0,00	128,88	128,88	0,00	128,88	
02.009	Folha 9 - Hall Auditório														
02.009.001	Infiltração descendente na base da parede próxima ao fosso														
02.009.001.001	Demolição de argamassas, de forma manual, sem reaproveitamento af. 12/2017	m2	2,88	-	-	-	2,79	8,04	0,00	0,00	0,00	0,00	0,00	8,04	
02.008.001.002	Emboço ou massa única em argamassa traço 1:2:8, preparo manual, aplicada manualmente nas paredes internas da sacada, espessura de 25 mm, sem uso de tela metálica de reforço contra fissuração. af. 06/2014	m2	2,88	-	-	-	66,86	191,99	0,00	0,00	0,00	0,00	0,00	191,99	
02.009.001.003	Aplicação e fixamento de massa látex em paredes, duas demãos. af. 06/2014	m2	2,88	-	-	-	12,57	36,20	0,00	0,00	0,00	0,00	0,00	36,20	
02.009.002.001	Infiltração ascendente na base da parede próxima ao fosso														
02.009.002.001	Reforço e reassentamento de esquadria de vidro	m2	2,84	-	-	-	34,41	645,61	0,00	0,00	0,00	0,00	0,00	645,61	
02.008.002.002	Remoção de caibão de madeira (gaveta)	un	1,00	-	-	-	7,28	101,17	0,00	0,00	0,00	0,00	0,00	101,17	
02.008.002.003	Demolição de argamassas, de forma manual, sem reaproveitamento. af. 12/2017	m2	1,68	-	-	-	7,28	7,28	0,00	0,00	0,00	0,00	0,00	7,28	
02.008.002.004	Demolição de alvenaria de bloco furado, de forma manual, com reaproveitamento. af. 12/2017	m3	0,10	-	-	-	2,78	4,41	0,00	0,00	0,00	0,00	0,00	4,41	
02.008.002.005	Alvenaria de vedação de blocos cerâmicos furados na horizontal de 8x18x18cm (espessura 6cm), de paredes com área líquida menor que 6m² sem vãos e argamassa de assentamento com preparo manual. af. 06/2014	m2	0,98	-	-	-	82,54	76,76	0,00	0,00	0,00	0,00	0,00	76,76	
02.008.002.006	Verga moldada in loco em concreto para portas com até 1,5 m de vão. af. 03/2016	m	1,96	-	-	-	86,32	169,19	0,00	0,00	0,00	0,00	0,00	169,19	
02.008.002.007	Emboço ou massa única em argamassa traço 1:2:8, preparo manual, aplicada manualmente nas paredes internas da sacada, espessura de 25 mm, sem uso de tela metálica de reforço contra fissuração. af. 06/2014	m2	1,58	-	-	-	66,86	105,32	0,00	0,00	0,00	0,00	0,00	105,32	

OFICINA DE PROJETOS LTDA
Nara Albuquerque Matos
CAU AS 26436

EDUARDO BARRETTO ENG. E CONST. LTDA - EBECC

Eng. Eduardo Faro Barretto
Socio - Administrador
CREA: 9643/D

REFORMAS NO PRÉDIO SEDE DO GROUSE, LOCALIZADO NA RUA VILA CRISTINA Nº 569, BARRIO SÃO JOSÉ, APAÇAUASE.		EDUARDO BARREIRO ENGENHARIA E CONSTRUÇÕES LTDA										Boletim de medição nº. 4	
		Av. Manoel Jorge Menezes Vieira, nº 327, Atalaia										Período: 01/07/2022 a 31/07/2022	
		Aracaju-SE CNPJ - 07.161.619/0001-27										Data: 16/08/2022	
ITEM	DESCRIÇÃO DO ITEM	UNID	CONT.	ACUAMT.	PERÍODO - 4A MEDIÇÃO	PERÍODO	PREÇO UNIT	CONTRATADO	ACI. ANTERIOR	PERÍODO - 4A MEDIÇÃO	ACUATE PERÍODO	Prazo: 6 meses	
												SALDO	
02.008.002.008	Chapisco aplicado em alvenaria (com presença de vãos) e estruturas de concreto de fachada, com colher de pedreiro argamassa traço 1:3 com preparo manual. af_06/2014	m2	1,58	-	-	-	8,45	13,95	0,00	0,00	0,00	13,95	
02.008.002.009	Emboço ou massa única em argamassa traço 1:2:8, preparo manual, aplicada manualmente em superfícies externas da sacada, espessura de 25 mm, sem uso de tela metálica de reforço contra fissuração. af_06/2014	m2	1,23	-	-	-	81,46	100,20	0,00	0,00	0,00	100,20	
02.008.002.010	Fôrboço especial de parede 3cm com argamassa traço 3:1 - 1:3 (cimento / areia)	m2	1,23	-	-	-	31,50	38,75	0,00	0,00	0,00	38,75	
02.008.002.011	Aplicação de fundo selador atrilho em paredes, uma demão. af_06/2014	m2	1,58	-	-	-	2,48	3,92	0,00	0,00	0,00	3,92	
02.008.002.012	Aplicação e fixamento de massa látex em paredes, duas demãos. af_06/2014	m2	1,23	-	-	-	12,57	15,46	0,00	0,00	0,00	15,46	
02.009.003	Infiltração na base da parede próxima a porta							34,73	0,00	0,00	0,00	34,73	
02.009.003.001	Demolição de argamassas, de forma manual, sem reaproveitamento af_12/2017	m2	0,50	-	-	-	2,79	1,40	0,00	0,00	0,00	1,40	
02.009.003.002	Emboço ou massa única em argamassa traço 1:2:8, preparo manual, aplicada manualmente nas paredes internas da sacada, espessura de 25 mm, sem uso de tela metálica de reforço contra fissuração. af_06/2014	m2	0,50	-	-	-	86,66	33,33	0,00	0,00	0,00	33,33	
02.010	Ficha 10 - Hall pavimento superior							7.819,60	52,80	1258,14	1310,94	6508,66	
02.010.001	Infiltração descendente no lado interno da fachada frontal e parede perpendicular							4.090,51	0,00	5,73	5,73	4084,78	
02.010.001.001	Remoção de janelas, de forra manual, sem reaproveitamento. af_12/2017	m2	4,00	-	-	-	29,53	118,12	0,00	0,00	0,00	118,12	
02.010.001.002	Demolição de peitoril de mármore	m2	0,37	-	-	-	14,55	5,38	0,00	0,00	0,00	5,38	
02.010.001.003	Demolição de argamassas, de forma manual, sem reaproveitamento. af_12/2017	m2	6,57	-	-	-	2,79	18,33	0,00	0,00	0,00	18,33	
02.010.001.004	Demolição de alvenaria de bloco furado, de forma manual, sem reaproveitamento. af_12/2017	m3	0,32	-	-	-	47,74	15,28	0,00	5,73	5,73	9,55	
02.010.001.005	Alvenaria de vedação de blocos cerâmicos furados na horizontal de 8x14x19cm (espessura 9cm), de paredes com área líquida menor que 6m² com vãos e argamassa de assentamento com preparo r/anoal. af_06/2014	m2	2,18	-	-	-	108,25	235,98	0,00	0,00	0,00	235,98	
02.010.001.006	Chapisco aplicado em alvenaria (com presença de vãos) e estruturas de concreto de fachada, com colher de pedreiro, argamassa traço 1:3 com preparo manual. af_06/2014	m2	4,32	-	-	-	8,45	36,50	0,00	0,00	0,00	36,50	
02.010.001.007	Emboço ou massa única em argamassa traço 1:2:8, preparo manual, aplicada manualmente nas paredes internas da sacada, espessura de 25 mm, sem uso de tela metálica de reforço contra fissuração. af_06/2014	m2	6,57	-	-	-	66,66	437,96	0,00	0,00	0,00	437,96	
02.010.001.008	Assentamento de peitoril com argamassa de cimento c/ante_ref composição SINAPI 40675	m	2,05	-	-	-	4,84	9,92	0,00	0,00	0,00	9,92	
02.010.001.009	Janela maximizar em alumínio anodizado, dois ou quatro módulos, parte móvel baixa e parte fixa alta, cor preta, Linha Nova Hydro com vidro temperado intolor 8mm, dimensões 2,00x2,00m, inclui fornecimento e instalação	un	1,00	-	-	-	3.088,31	3.088,31	0,00	0,00	0,00	3.088,31	
02.010.001.010	Fornecimento e aplicação de selante p/calhas e rufos, tipo selacalha (veda calhas), cor alumínio, ref. Vedacit ou similar	m	10,35	-	-	-	8,81	92,22	0,00	0,00	0,00	92,22	
02.010.001.011	Aplicação de fundo selador aplico em paredes, uma demão. af_06/2014	m2	2,16	-	-	-	2,48	5,36	0,00	0,00	0,00	5,36	
02.010.001.012	Aplicação e fixamento de massa látex em paredes, duas demãos af_06/2014	m2	2,16	-	-	-	12,57	27,15	0,00	0,00	0,00	27,15	
02.010.002	Infiltração descendente nas quinas inferiores das esquadrias							3.729,09	52,80	1252,41	1305,21	2423,87	
02.010.002.001	Remoção de janelas, de forra manual, sem reaproveitamento. af_12/2017	m2	1,65	-	-	-	29,53	48,72	48,72	0,00	48,72	0,00	
02.010.002.002	Demolição de argamassas, de forma manual, sem reaproveitamento af_12/2017	m2	1,70	-	-	-	2,79	4,74	0,00	2,12	2,12	2,62	
02.010.002.003	Demolição de peitoril de mármore	m2	0,28	-	-	-	14,55	4,07	4,07	0,00	4,07	0,00	
02.010.002.004	Demolição de alvenaria de bloco furado, de forma manual, sem reaproveitamento. af_12/2017	m3	0,08	-	-	-	47,74	2,88	0,00	2,86	2,86	0,00	

OFICINA DE PROJETOS LTDA.
Nara Albuquerque de Matos
CAU A526436

EDUARDO BARREIRO ENG E CONST LTDA - EREG
Eng. Eduardo Barreto
Socio - Administrador
CREA: 98431D

REFORMAS NO PRÉDIO SEDE DO CROSE, LOCALIZADO NA RUA VILA CRISTINA Nº 589, BAIRRO SÃO JOSÉ, ARACAJU-SE.		EDUARDO BARRETO ENGENHARIA E CONSTRUÇÕES LTDA		Boletim de medição nº: 4				Período: 01/07/2022 a 31/07/2022		Contrato: 06/2022	
Av. Mário Jorge Menezes Vieira, nº 327, Atalaia		Aracaju-SE CNPJ 07.161.618/0001-27		Data:		16/08/2022		Prazo: 6 meses		SALDO	
ITEM	DESCRIÇÃO DO ITEM	UNID.	CONT.	ACU. ANT.	PERÍODO - 4A MEDIÇÃO	ACU. DO PERÍODO	PREÇO UNIT.	CONTRATADO	ACI. ANTERIOR	PERÍODO - 4A MEDIÇÃO	ACU. LATE PERÍODO
02.010.002.005	Alvenaria de vedação de blocos cerâmicos furados na horizontal de 8x14x19cm (espessura 9cm), de paredes com área líquida menor que 6m² com vãos e argamassa de assentamento com preparo manual. af. 06/2014	m2	0,40	-	-	-	109,25	49,70	0,00	0,00	0,00
02.010.002.006	Chapisco aplicado em alvenaria (com presença de vãos) e estruturas de concreto de fachada, com colher de pedreiro. argamassa traço 1:3 com preparo manual. af. 06/2014	m2	0,80	-	-	-	8,45	6,76	0,00	0,00	6,76
02.010.002.007	Emboço ou massa única em argamassa traço 1:2:8, preparo manual, aplicada manualmente em superfícies externas da sacada, espessura de 25 mm, sem uso de tela metálica de reforço contra fissuração. af. 06/2014	m2	0,65	-	-	-	81,46	69,24	0,00	0,00	69,24
02.010.002.008	Reboco especial de parede 3cm com argamassa traço 1:1,3 (cimento / areia)	m2	0,65	-	-	-	31,50	26,78	0,00	0,00	26,78
02.010.002.009	Emboço ou massa única em argamassa traço 1:2:8, preparo manual, aplicada manualmente nas paredes internas da sacada, espessura de 25 mm, sem uso de tela metálica de reforço contra fissuração. af. 06/2014	m2	0,65	-	-	-	66,66	56,66	0,00	0,00	56,66
02.010.002.010	Assentamento de peitoril com argamassa de cimento colante, ref. composição SINAPI 40675	m	1,55	-	-	-	4,84	7,50	0,00	0,00	7,50
02.010.002.011	Janela de correr em alumínio anodizado, com duas folhas móveis, cor preta, Linha Inova Hydro com vidro temperado incolor 6mm, dimensões 1,50x1,10m, inclui fornecimento e instalação	un	1,00	-	-	-	1.247,43	1.247,43	0,00	1.247,43	1.247,43
02.010.002.012	Fornecimento e aplicação de selante p/calhas e rufos, tipo selacalha (veda calha), cor alumínio, ref. Vedactil ou similar	m	7,66	-	-	-	8,91	68,18	0,00	0,00	68,18
02.010.002.013	Aplicação de fundo selador acrílico em paredes, uma demão. af. 06/2014	m2	0,80	-	-	-	2,48	1,98	0,00	0,00	1,98
02.010.002.014	Aplicação e lixamento de massa látex em paredes, duas demãos af. 06/2014	m2	1,70	-	-	-	12,57	21,37	0,00	0,00	21,37
02.010.002.015	Aplicação e lixamento de massa látex em paredes, uma demão. af. 06/2014	m2	56,43	-	-	-	9,22	520,28	0,00	0,00	520,28
02.010.002.016	Aplicação manual de pintura com tinta látex acrílica em paredes, duas demãos. af. 06/2014	m2	60,29	-	-	-	13,64	822,36	0,00	0,00	822,36
02.010.002.017	Aplicação e lixamento de massa látex em teto, uma demão. af. 06/2014	m2	26,51	-	-	-	17,45	462,60	0,00	0,00	462,60
02.010.002.018	Aplicação manual de pintura com tinta látex pva em teto, duas demãos. af. 06/2014, ref. composição SINAPI 89466	m2	26,51	-	-	-	11,84	313,88	0,00	0,00	313,88
02.011	Ficha 11 - Projur						3.476,97	56,73	56,73	1244,48	1181,21
02.011.001	Infiltração descendente nas quinas inferiores da janela						3.423,41	56,73	56,73	1244,48	1181,21
02.011.001.001	Remoção de janelas, de forma manual, sem reaproveitamento. af. 12/2017	m2	1,65	-	-	-	28,53	48,72	48,72	0,00	48,72
02.011.001.002	Demolição de argamassas, de forma manual, sem reaproveitamento af. 12/2017	m2	1,45	-	-	-	2,78	4,05	2,83	0,00	2,93
02.011.001.003	Derroção de pedrão de mármore	m2	0,28	-	-	-	14,55	4,07	4,07	0,00	4,07
02.011.001.004	Peitoril granito cinza polido, c/ largura = 22 cm, esp = 2 cm	m	1,55	-	-	-	126,92	195,02	0,00	195,02	195,02
02.011.001.005	Janela de correr em alumínio anodizado, com duas folhas móveis, cor preta, Linha Inova Hydro com vidro temperado incolor 6mm, dimensões 1,50x1,10m, inclui fornecimento e instalação	un	1,00	-	-	-	1.247,43	1.247,43	0,00	0,00	1.247,43
02.011.001.006	Emboço ou massa única em argamassa traço 1:2:8, preparo manual, aplicada manualmente nas paredes internas da sacada, espessura de 25 mm, sem uso de tela metálica de reforço contra fissuração. af. 06/2014	m2	1,45	-	-	-	68,66	96,66	0,00	0,00	96,66
02.011.001.007	Emboço, para recebimento de cerâmica, em argamassa traço 1:2:8, preparo mecânico com betoneira 400l, aplicado manualmente em faces internas de paredes, para ambiente com área menor que 5m2, espessura de 20mm, com execução de taliscas. af. 06/2014	m2	1,70	-	-	-	36,67	62,34	0,00	0,00	62,34
02.011.001.008	Revestimento cerâmico para paredes externas em pastilhas de porcelana 5 x 5 cm (placas de 30 x 30 cm), afinadas a prumo, aplicado em paros sem vãos. af. 06/2014	m2	1,70	-	-	-	189,44	320,35	0,00	0,00	320,35
02.011.001.009	Rejununtamento de revestimentos pastilha 4cm x 6cm ou 5cm x 5cm	m2	1,70	-	-	-	8,91	15,15	0,00	0,00	15,15
02.011.001.010	Fornecimento e aplicação de selante p/calhas e rufos, tipo selacalha (veda calha), cor alumínio, ref. Vedactil ou similar	m	7,00	-	-	-	8,91	62,37	0,00	0,00	62,37

OFICINA DE PROJETOS LTDA.
 Nara Albuquerque Matos
 Arquiteta
 CAU AS 76436

EDUARDO BARRETO ENG E CONST. LTDA - EREC
 Eng. Eduardo Faro Barretto
 Sócio - Administrador
 CREA: 9543/D

REFORMAS NO PRÉDIO SÍDE DO CROISE, LOCALIZADO NA RUA VILA CRISTINA Nº 489, BARRIO SÃO JOSÉ, ARACAJU-SE.										EDUARDO BARRETTO ENGENHARIA E CONSTRUÇÕES LTDA				Boletim de medição nº: 4				Contrato: 06/2022	
Av. Mário Jorge Menezes Vieira, nº 357, Atalaia										Aracaju-SE CNPJ - 07.161.619/0.001-27				Período: 01/07/2022 à 31/07/2022				Prazo: 6 meses	
ITEM	UNID	CONT.	ACU. ANT.	PERÍODO - 4ª MEDIÇÃO	PREÇO UNIT	CONTRATADO	ACU. ANTERIOR	PERÍODO - 4ª MEDIÇÃO	ACUATE PERÍODO	PERÍODO - 4ª MEDIÇÃO	ACU. ANTERIOR	PERÍODO - 4ª MEDIÇÃO	ACUATE PERÍODO	PERÍODO - 4ª MEDIÇÃO	ACUATE PERÍODO	PERÍODO - 4ª MEDIÇÃO	ACUATE PERÍODO		
02.012.002.010	m	8,85	-	-	8,91	78,85	0,00	0,00	0,00	0,00	0,00	0,00	0,00	0,00	0,00	0,00	0,00	78,85	
02.012.002.011	m2	0,94	-	-	2,48	2,33	0,00	0,00	0,00	0,00	0,00	0,00	0,00	0,00	0,00	0,00	0,00	2,33	
02.012.002.012	m2	0,94	-	-	12,57	11,82	0,00	0,00	0,00	0,00	0,00	0,00	0,00	0,00	0,00	0,00	0,00	11,82	
02.012.002.013	m2	46,87	-	-	9,22	432,14	0,00	0,00	0,00	0,00	0,00	0,00	0,00	0,00	0,00	0,00	0,00	432,14	
02.012.002.014	m2	47,81	-	-	13,64	652,13	0,00	0,00	0,00	0,00	0,00	0,00	0,00	0,00	0,00	0,00	0,00	652,13	
02.012.002.015	m2	26,16	-	-	17,45	456,48	0,00	0,00	0,00	0,00	0,00	0,00	0,00	0,00	0,00	0,00	0,00	456,48	
02.012.002.016	m2	26,16	-	-	11,84	308,73	0,00	0,00	0,00	0,00	0,00	0,00	0,00	0,00	0,00	0,00	0,00	308,73	
02.013.001.001	m2	1,10	-	-	29,53	32,48	32,48	0,00	0,00	0,00	32,48	0,00	0,00	0,00	32,48	0,00	0,00	32,48	
02.013.001.002	m2	0,68	-	-	2,79	1,90	0,45	0,00	0,00	0,00	0,45	0,00	0,00	0,00	0,45	0,00	0,00	1,45	
02.013.001.003	m2	0,19	-	-	14,65	2,76	2,76	0,00	0,00	0,00	2,76	0,00	0,00	0,00	2,76	0,00	0,00	2,76	
02.013.001.004	m	1,05	-	-	126,82	132,11	132,11	0,00	0,00	0,00	132,11	0,00	0,00	0,00	132,11	0,00	0,00	132,11	
02.013.001.005	un	1,00	-	-	989,16	989,16	0,00	0,00	0,00	0,00	989,16	0,00	0,00	0,00	989,16	0,00	0,00	989,16	
02.013.001.006	m2	0,16	-	-	66,66	10,67	0,00	0,00	0,00	0,00	0,00	0,00	0,00	0,00	0,00	0,00	0,00	10,67	
02.013.001.007	m2	0,52	-	-	81,46	42,36	0,00	0,00	0,00	0,00	0,00	0,00	0,00	0,00	0,00	0,00	0,00	42,36	
02.013.001.008	m2	0,52	-	-	31,50	16,39	0,00	0,00	0,00	0,00	0,00	0,00	0,00	0,00	0,00	0,00	0,00	16,39	
02.013.001.009	m	5,55	-	-	8,81	49,45	0,00	0,00	0,00	0,00	0,00	0,00	0,00	0,00	0,00	0,00	0,00	49,45	
02.013.001.010	m2	0,52	-	-	12,57	6,54	0,00	0,00	0,00	0,00	0,00	0,00	0,00	0,00	0,00	0,00	0,00	6,54	
02.013.001.011	m2	23,40	-	-	9,22	215,75	0,00	0,00	0,00	0,00	0,00	0,00	0,00	0,00	0,00	0,00	0,00	215,75	
02.013.001.012	m2	23,92	-	-	13,64	326,27	0,00	0,00	0,00	0,00	0,00	0,00	0,00	0,00	0,00	0,00	0,00	326,27	
02.013.001.013	m2	10,57	-	-	17,45	184,45	0,00	0,00	0,00	0,00	0,00	0,00	0,00	0,00	0,00	0,00	0,00	184,45	
02.013.001.014	m2	10,67	-	-	11,84	125,15	0,00	0,00	0,00	0,00	0,00	0,00	0,00	0,00	0,00	0,00	0,00	125,15	
02.014.001.001	m2	2,25	-	-	4,18	9,41	2,09	0,00	0,00	0,00	2,09	0,00	0,00	0,00	2,09	0,00	0,00	7,32	
02.014.001.002	m2	2,83	-	-	2,79	7,90	1,40	0,00	0,00	0,00	1,40	0,00	0,00	0,00	1,40	0,00	0,00	6,50	
02.014.001.003	m2	2,83	-	-	66,66	189,65	33,33	0,00	0,00	0,00	33,33	0,00	0,00	0,00	33,33	0,00	0,00	156,32	
02.014.001.004	m2	2,25	-	-	37,13	83,54	18,57	0,00	0,00	0,00	18,57	0,00	0,00	0,00	18,57	0,00	0,00	64,98	
02.014.001.005	m2	20,11	-	-	17,45	350,92	0,00	0,00	0,00	0,00	0,00	0,00	0,00	0,00	0,00	0,00	0,00	350,92	

OFICINA DE PERÍCIAS LTDA.
 Nata Albuquerque
 CAU 15.26436

EDUARDO BARRETTO ENGº E CONST. LTDA - ESEC
Eng. Eduardo Faro Barretto
 Sócio - Administrador
 CREA: 9643/D

REFORMAS NO PRÉDIO SIBDE DO GROSE, LOCALIZADO NA RUA VILA CRISTINA Nº 599, BAIRRO SÃO JOSÉ, ARACAJU-SE.										EDUARDO BARRETO ENGENHARIA E CONSTRUÇÕES LTDA				Boletim de medição nº. 4			
Av. Mario Jorge Menezes Vieira, nº 357, Atalaia										Aracaju-SE CNPJ 07.181.618/0001-27				Período: 01/07/2022 à 31/07/2022			
ITEM	UNID.	CONT.	ACU. ANT.	PERÍODO - 4A MEDIÇÃO	ACU. DO PERÍODO	PREÇO UNIT.	CONTRATADO	ACU. ANTERIOR	PERÍODO - 4A MEDIÇÃO	ACU. ANTERIOR	PERÍODO - 4A MEDIÇÃO	AGUATE PERÍODO	PRazo: 6 meses	CONtrato: 08/2022			
02.014.001.006																	
02.014.002	m2	20,11	-	20,11	20,11	11,84	238,10	0,00	238,10	0,00	238,10	238,10	0,00				
02.014.002.001	pt	5,00	-	4,00	4,00	110,57	1.471,20	0,00	442,28	0,00	442,28	442,28	1028,92				
02.014.002.002	m2	10,65	-	-	-	2,79	552,95	0,00	442,28	0,00	442,28	442,28	110,57				
02.014.002.003	m2	9,63	-	-	-	18,18	178,71	0,00	0,00	0,00	0,00	0,00	28,71				
02.014.002.004	m2	10,65	-	-	-	86,88	709,93	0,00	0,00	0,00	0,00	0,00	178,71				
02.014.003	m2	6,00	6,00	6,00	6,00	29,53	177,18	177,18	0,00	177,18	0,00	177,18	0,00				
02.014.003.001	m2	0,55	0,55	0,55	0,55	14,55	8,00	8,00	0,00	8,00	0,00	8,00	0,00				
02.014.003.002	m2	1,03	1,03	1,03	1,03	2,78	2,87	0,00	2,87	0,00	2,87	2,87	0,00				
02.014.003.003	m	3,10	3,10	3,10	3,10	125,82	390,04	390,04	0,00	390,04	0,00	390,04	0,00				
02.014.003.004	un	2,00	-	2,00	2,00	2.240,54	4.481,08	0,00	4481,08	0,00	4481,08	4481,08	0,00				
02.014.003.005																	
02.014.003.006	m2	1,03	1,03	1,03	1,03	86,88	88,88	88,88	0,00	88,88	0,00	88,88	0,00				
02.014.003.007	m	8,85	-	-	-	8,91	78,95	0,00	0,00	0,00	0,00	0,00	78,95				
02.014.003.008	m2	14,50	-	14,50	14,50	12,57	182,27	0,00	182,27	0,00	182,27	182,27	0,00				
02.014.003.009	m2	5,54	-	5,54	5,54	8,22	51,08	0,00	51,08	0,00	51,08	51,08	0,00				
02.014.003.010	m2	20,04	-	20,04	20,04	13,84	273,35	0,00	273,35	0,00	273,35	273,35	0,00				
02.015																	
02.015.001	m2	1,00	1,00	1,00	1,00	4,18	4,18	4,18	0,00	4,18	0,00	4,18	2,09				
02.015.001.001	m2	3,75	-	3,75	3,75	2,79	10,46	0,00	0,00	0,00	0,00	0,00	10,46				
02.015.001.002	pt	1,00	-	1,00	1,00	110,57	110,57	0,00	110,57	0,00	110,57	110,57	0,00				
02.015.001.003	m2	3,75	-	3,75	3,75	66,66	249,98	0,00	0,00	0,00	0,00	0,00	249,98				
02.015.001.004	m2	1,00	-	1,00	1,00	37,13	37,13	18,57	18,57	0,00	18,57	18,57	0,00				
02.015.001.005	m2	2,20	2,20	2,20	2,20	29,53	64,97	64,97	0,00	64,97	0,00	64,97	0,00				
02.015.002	m2	1,00	1,00	1,00	1,00	3.834,64	3.834,64	3.284,28	3021,91	0,00	3021,91	3350,19	484,45				
02.015.002.001	m2	2,20	2,20	2,20	2,20	14,55	5,38	5,38	0,00	5,38	0,00	5,38	0,00				
02.015.002.002	m2	0,37	0,37	0,37	0,37	14,55	5,38	5,38	0,00	5,38	0,00	5,38	0,00				
02.015.002.003	m2	1,45	-	1,45	1,45	2,79	4,05	0,00	4,05	0,00	4,05	4,05	0,00				
02.015.002.004	m3	0,03	-	-	-	47,74	1,43	0,00	0,00	0,00	0,00	0,00	1,43				
02.015.002.005	m2	0,18	0,18	0,18	0,18	18,87	18,87	0,00	0,00	0,00	0,00	0,00	18,87				
02.015.002.006	m	2,05	2,05	2,05	2,05	257,93	257,93	257,93	0,00	257,93	0,00	257,93	0,00				

EDUARDO BARRETO ENG E CONSLT LTDA - EBC
 Eng. Eduardo Barreto
 Scto. - Administrador
 CREA: 5643/D

CAU A-526-36

REFORMAS NO PRÉDIO SÍDE DO GROSE, LOCALIZADO NA RUA VILA CRISTINA Nº 569, BARRIO SÃO JOSÉ, ARAÇUAÍ-SE.										EDUARDO BARRETO ENGENHARIA E CONSTRUÇÕES LTDA				Boletim de medição nº. 4			
Av. Mário Jorge Menezes Vieira, nº 317, Atalaia										Aracaju-SE CNPJ 07.161.619/0101-37				Período: 01/07/2012 à 31/07/2012			
ITEM	UNID	CONT.	ACUANT.	PERÍODO - 4ª MEDIÇÃO	PERÍODO - 4ª MEDIÇÃO	PREÇO UNIT	CONTRATADO	ACUANTERIOR	PERÍODO - 4ª MEDIÇÃO	ACUATE PERÍODO	PRazo: 8 meses	Data: 18/08/2012					
											PRazo: 8 meses						
02.016.004.004	m2	1,87	-	-	-	12,57	23,51	0,00	0,00	0,00	23,51	0,00	0,00	0,00			
Aplicação e fixamento de massa látex em paredes, duas demãos af. 06/2014																	
02.016.004.001	m2	2,20	-	2,20	-	28,53	84,97	0,00	0,00	0,00	84,97	0,00	0,00	0,00			
Remoção de janelas, de forra manual, sem reaproveitamento af. 12/2017																	
02.016.004.002	m2	1,05	-	1,05	-	2,78	2,93	0,00	0,00	0,00	2,93	0,00	0,00	0,00			
Demolição de argamassas, de forma manual, sem reaproveitamento																	
02.016.004.003	m2	0,37	-	0,37	-	14,55	5,38	0,00	0,00	0,00	5,38	0,00	0,00	0,00			
Demolição de pedroni de mármore																	
02.016.004.004	m3	0,03	-	-	-	47,74	1,43	0,00	0,00	0,00	1,43	0,00	0,00	0,00			
Demolição de alvenaria de bloco furado, de forma manual, sem reaproveitamento af. 12/2017																	
02.016.004.005	m2	0,18	-	-	-	108,25	18,87	0,00	0,00	0,00	18,87	0,00	0,00	0,00			
Alvenaria de vedação de blocos cerâmicos furados na horizontal de 9x14x19cm (espessura 9cm), de paredes com área líquida menor que 6m² com vãos e argamassa de assentamento com preparo manual af. 06/2014																	
02.016.004.006	m	2,05	-	-	-	4,84	9,92	0,00	0,00	0,00	9,92	0,00	0,00	0,00			
Assentamento de pedroni com argamassa de cimento colante_ref composição SNAPI 40675																	
02.016.004.007	un	1,00	-	-	-	1.574,43	1.574,43	0,00	0,00	0,00	1.574,43	0,00	0,00	0,00			
Janela de correr em alumínio anodizado, com duas folhas móveis, cor preta, Linha Inova Hydro com vidro temperado incolor 6mm, dimensões 2,00x1,10m, inclui fornecimento e instalação																	
02.016.004.008	m2	0,36	-	-	-	8,45	3,04	0,00	0,00	0,00	3,04	0,00	0,00	0,00			
Chapisco aplicado em alvenaria (com presença de vãos) e estruturas de concreto de fachada, com colher de pedreiro. argamassa traço 1:3 com preparo manual. af. 06/2014																	
02.016.004.009	m2	0,48	-	-	-	66,66	32,00	0,00	0,00	0,00	32,00	0,00	0,00	0,00			
Emboço ou massa única em argamassa traço 1:2:8, preparo manual, aplicada manualmente nas paredes internas da sacada, espessura de 25 mm, sem uso de tela metálica de reforço contra fissuração. af. 06/2014																	
02.016.004.010	m2	0,57	-	-	-	81,46	46,43	0,00	0,00	0,00	46,43	0,00	0,00	0,00			
Emboço ou massa única em argamassa traço 1:2:8, preparo manual, aplicada manualmente em superfícies externas da sacada, espessura de 25 mm, sem uso de tela metálica de reforço contra fissuração. af. 06/2014																	
02.016.004.011	m2	0,57	-	-	-	31,50	17,96	0,00	0,00	0,00	17,96	0,00	0,00	0,00			
Reboco especial de parede 2cm com argamassa traço 1:1:3 (cimento / areia)																	
02.016.004.012	m	8,55	-	-	-	8,81	76,18	0,00	0,00	0,00	76,18	0,00	0,00	0,00			
Fornecimento e aplicação de selante p/calhas e rufo, tipo selacalha (veda calha), cor alumínio, ref. Vedacit ou similar																	
02.016.004.013	m2	0,36	-	-	-	2,48	0,89	0,00	0,00	0,00	0,89	0,00	0,00	0,00			
Aplicação de fundo selador acrílico em paredes, uma demão. af. 06/2014																	
02.016.004.014	m2	1,05	-	-	-	12,57	13,20	0,00	0,00	0,00	13,20	0,00	0,00	0,00			
Aplicação e fixamento de massa látex em paredes, duas demãos af. 06/2014																	
02.016.005	m2	1,05	-	-	-	334,96	129,45	0,00	0,00	0,00	129,45	0,00	0,00	0,00			
Demolições																	
02.016.005.001	m2	8,31	0,40	7,91	8,31	4,18	34,74	1,87	33,06	34,74	0,00	0,00	0,00	0,00			
Remoção de forro de gesso, de forma manual, sem reaproveitamento af. 12/2017																	
02.016.005.002	m2	7,32	7,32	-	-	12,68	92,89	92,89	0,00	92,89	0,00	0,00	0,00	0,00			
Remoção de portas, de forra manual, sem reaproveitamento af. 12/2017																	
02.016.005.003	m2	1,68	-	1,68	-	7,70	12,94	0,00	0,00	0,00	12,94	0,00	0,00	0,00			
Demolição alvenaria em bloco de gesso																	
02.016.005.004	m²	8,31	0,54	1,35	1,89	20,52	170,52	11,02	27,70	38,72	0,00	0,00	0,00	0,00			
Demolição de alvenaria de bloco furado, de forma manual, sem reaproveitamento af. 12/2017																	
02.016.005.005	m3	0,50	0,50	-	-	47,74	23,87	23,87	0,00	23,87	0,00	0,00	0,00	0,00			
Construções																	
02.016.006.001	m	5,80	-	5,80	-	64,21	369,58	0,00	0,00	0,00	369,58	0,00	0,00	0,00			
Verça pré-moldada para janelas com mais de 1,5 m de vão. af. 09/2016																	
02.016.006.002	m2	9,31	-	9,31	-	62,19	578,99	0,00	0,00	0,00	578,99	0,00	0,00	0,00			
Parede de bloco de gesso (50 x 85cm) - fornecimento e execução																	
02.016.006.003	m2	9,31	-	9,31	-	37,13	308,55	0,00	0,00	0,00	308,55	0,00	0,00	0,00			
Forra em placas de gesso. Forra ambientes comerciais. af. 05/2017. p Chapisco aplicado em alvenaria (com presença de vãos) e estruturas de concreto de fachada, com colher de pedreiro. argamassa traço 1:3 com preparo manual. af. 06/2014																	
02.016.006.004	m2	2,24	-	-	-	8,45	18,83	0,00	0,00	0,00	18,83	0,00	0,00	0,00			
Emboço ou massa única em argamassa traço 1:2:8, preparo manual, aplicada manualmente nas paredes internas da sacada, espessura de 25 mm, sem uso de tela metálica de reforço contra fissuração. af. 06/2014																	
02.016.006.005	m2	1,12	-	-	-	66,66	74,66	0,00	0,00	0,00	74,66	0,00	0,00	0,00			
Emboço ou massa única em argamassa traço 1:2:8, preparo manual, aplicada manualmente nas paredes internas da sacada, espessura de 25 mm, sem uso de tela metálica de reforço contra fissuração. af. 06/2014																	

EDUARDO BARRETO ENGENHARIA E CONSTRUÇÕES LTDA
 Av. Mário Jorge Menezes Vieira, nº 317, Atalaia
 Aracaju-SE CNPJ 07.161.619/0101-37

OFICINA DE PROJETOS LTDA.
 Nara Albuquerque Matos
 Arquiteta
 CAU 43264-56

Eng. Eduardo Faro Barretto
 Sócio - Administrador
 CREA: 8643/D

EDUARDO BARRETO ENGE E CONST. LTDA - EBEC

REFORMAS NO PRÉDIO S/D E DO CROSE, LOCALIZADO NA RUA VILA CRISTINA Nº 589, BARRO SÃO JOSÉ, ARACAJU/SE.										Boletim de medição nº: 4				Contrato: 08/2022	
EDUARDO BARRETO ENGENHARIA E CONSTRUCOES LTDA										Aracaju-SE CNPJ - 07.161.619/0001-27				16/08/2022	
Av. Mário Jorge Menezes Vieira, nº 327, Atalaia										Período: 01/07/2022 à 31/07/2022				Prazo: 8 meses	
ITEM	DESCRIÇÃO DO ITEM	UNID.	CONT.	ACU. ART.	PERÍODO - 3ª MEDIÇÃO	AGU. DO PERÍODO	PREÇO UNIT.	CONTRATADO	ACU. ANTERIOR	PERÍODO - 4ª MEDIÇÃO	AGUATE PERÍODO	SALDO			
02.016.006.006	Emboço ou massa única em argamassa traço 1:2:8, preparo manual, aplicada manualmente em superfícies externas da escada, espessura de 25 mm, sem uso de tela metálica de reforço contra fissuração. af. 06/2014	m2	2,05	-	-	-	81,48	168,99	0,00	0,00	0,00	168,99			
02.016.006.007	Fleboco especial de parede 2cm com argamassa traço 1:1:3 (cimento / areia)	m2	2,05	-	-	-	31,50	64,58	0,00	0,00	0,00	64,58			
02.016.006.008	Pretoni granito cinza polido, c/ lajura = 22 cm, esp = 2 cm.	m	2,05	-	2,05	2,05	125,82	257,93	0,00	257,93	257,93	0,00			
02.016.006.009	Linha trava Hydro com vidro temperado incolor 6mm, dimensões 2,00x1,10m, inclui fornecimento e instalação	un	1,00	-	1,00	1,00	1.574,43	1.574,43	0,00	1574,43	1574,43	0,00			
02.016.006.010	Fora em madeira compensada (canelão), lisa, semi-laca 0,90 x 2,10 m, inclusive batentes e ferragens	un	2,00	-	2,00	2,00	801,37	1.602,74	0,00	1602,74	1602,74	0,00			
02.016.006.011	Pintura sobre superfícies de madeira com aplicação de 01, demão de fundo smético nivelador, 01 demão de massa a óleo e 02 demãos de tinta esmalte	m2	9,08	-	9,08	9,08	42,51	386,42	0,00	386,42	386,42	0,00			
02.016.006.012	Aplicação e livramento de massa látex em paredes, uma demão. af. 08/2014	m2	68,66	-	20,71	20,71	9,22	633,05	0,00	190,95	190,95	442,10			
02.016.006.013	Aplicação manual de pintura com tinta látex acrílica em paredes, duas demãos. af. 08/2014	m2	6,13	-	1,12	1,12	12,57	77,05	0,00	14,08	14,08	62,98			
02.016.006.014	Aplicação e livramento de massa látex em teto, uma demão. af. 08/2014	m2	29,35	-	20,71	20,71	13,64	1.020,14	0,00	262,48	262,48	757,65			
02.016.006.015	Placa em alumínio e ferro fundido em Braille com dimensões de 7 x 14,5 cm x 15 cm	un	2,00	-	2,00	2,00	72,17	144,34	0,00	0,00	0,00	144,34			
02.016.006.016	Sinalização para deficientes - placa em braille - em alumínio fundido, dim. 23 x 15 cm	m	6,29	-	-	-	105,05	375,39	0,00	0,00	0,00	375,39			
02.017.001	Folha 17 - Nova Sala no pavimento superior							32.862,92	117.63,94	2340,83	14124,36	18238,56			
02.017.001.001	Demolição de pilares e vigas em concreto armado, de forma manual, sem reaproveitamento. af. 12/2017	m3	1,33	-	1,33	1,33	515,86	686,09	886,09	0,00	886,09	0,00			
02.017.001.002	Demolição de alvenaria de bloco furado, de forma manual, sem reaproveitamento. af. 12/2017	m3	4,24	-	4,24	4,24	47,74	202,42	202,42	0,00	202,42	0,00			
02.017.001.003	Retirada de calha	m	7,00	-	7,00	7,00	9,89	67,83	67,83	0,00	67,83	0,00			
02.017.001.004	Flemação de bancada de granito (ou mármore)	m2	1,08	-	1,08	1,08	19,21	20,94	20,94	0,00	20,94	0,00			
02.017.001.005	Demolição de revestimento cerâmico, de forma manual, sem reaproveitamento. af. 12/2017	m2	18,90	-	18,90	18,90	20,10	389,99	389,99	0,00	389,99	0,00			
02.017.001.006	Demolição de revestimento de pedras naturais ref. composição Seifra-CE C1073	m2	18,90	-	18,90	18,90	20,10	389,99	389,99	0,00	389,99	0,00			
02.017.001.007	Demolição de argamassas, de forma manual, sem reaproveitamento. af. 12/2017	m2	16,68	-	16,68	16,68	59,31	989,28	989,28	0,00	989,28	0,00			
02.017.001.008	Demolição de piso cerâmico ou ladrilho	m2	7,96	-	7,96	7,96	2,78	22,21	22,21	0,00	22,21	0,00			
02.017.001.009	Retirada de vidro temperado	m2	9,84	-	9,84	9,84	12,72	125,16	125,16	0,00	125,16	0,00			
02.017.001.010	Retirada de grade de ferro ref. composição Seifra(CE C304)	m2	4,54	-	4,54	4,54	12,68	57,81	57,81	0,00	57,81	0,00			
02.017.002	Construção							29.167,23	9179,25	2340,83	11518,67	18238,56			
02.017.002.001	Alvenaria de vedação de blocos cerâmicos furados na horizontal de 8x14x19cm (espessura 8cm), de paredes com área líquida menor que 8m² com vãos e argamassa de assentamento com preparo manual. af. 06/2014	m2	14,13	-	14,13	14,13	108,25	1.543,70	1.543,70	0,00	1543,70	0,00			
02.017.002.002	Laje pre-moldada p/ piso, sobrecarga 200kg/m2, vãos até 3,50m v=8cm, c/laçadas e cap/c/ncr fck=20mpa, 4cm, inter-eco 38cm, c/escoramento (resp. 3x) e ferragem negativa ref. comp. SINAPE 742/22	m2	14,17	-	14,17	14,17	111,06	1.573,72	0,00	0,00	0,00	1573,72			
02.017.002.003	Chapisco aplicado em alvenaria (com presença de vãos) e estruturas de concreto de fachada, com colher de pedreiro. argamassa traço 1:3 com preparo manual. af. 06/2014	m2	56,80	-	56,80	56,80	8,45	478,27	478,27	0,00	478,27	0,00			

OFICINA DE PROJETOS LTDA.
 Nara Albuquerque de Matos
 Arquiteta
 CAU A526436

Eng. Eduardo Faro Barretto
 Sócio - Administrador
 CREA: 9643/D

EDUARDO BARRETO ENG. E CONSTR. LTDA. - EBC

REFORMAS NO PRÉDIO SÍDE DO CROSE, LOCALIZADO NA RUA VILA CRISTINA Nº 589, BAIRRO SÃO JOSÉ, ARACAJU-SE.		Boletim de medição nº: 4													
EDUARDO BARRETO ENGENHARIA E CONSTRUÇÕES LTDA		Período: 01/07/2022 a 31/07/2022													
Av. Mário Jorge Menezes Vieira, nº 327, Atalaia		Aracaju-SE, CNPJ: 07.161.618/0001-27													
ITEM	DESCRIÇÃO DO ITEM	UNID.	CONT.	ACU. ANT.	PERÍODO - 4ª MEDIÇÃO	ACU. DO PERÍODO	PREÇO UNIT.	CONTRATADO	ACU. ANTERIOR	PERÍODO - 4ª MEDIÇÃO	ACU. ANTERIOR	PERÍODO - 4ª MEDIÇÃO	AGUATE PERÍODO	SAÍDO	Contrato: 08/2022
02.017.002.004	Emboço ou massa única em argamassa traço 1:2:8, preparo manual, aplicada manualmente nas paredes externas da sacada, espessura de 25 mm, sem uso de tela metálica de reforço contra fissuração. af_08/2014	m2	71,44	66,03	66,03	66,03	86,88	4.762,19	4334,57	0,00	4334,57	0,00	4334,57	427,62	
02.017.002.005	Emboço ou massa única em argamassa traço 1:2:8, preparo manual, aplicada manualmente em superfícies externas da sacada, espessura de 25 mm, sem uso de tela metálica de reforço contra fissuração. af_08/2014	m2	38,73	-	-	38,73	81,46	3.238,41	0,00	0,00	0,00	0,00	0,00	3238,41	
02.017.002.006	Reboco especial de parede 2cm com argamassa traço 1:1:3 (cimento / areia)	m2	39,73	6,24	6,24	39,73	31,50	1.251,50	198,40	0,00	198,40	0,00	198,40	1055,09	
02.017.002.007	Telhamento com tela de fibra cimentada ondulada esp = 8mm.	m2	13,21	-	-	13,21	65,86	870,27	0,00	0,00	0,00	0,00	0,00	870,27	
02.017.002.008	Tela ondulada de fibrocimento, metálica, plástica ou termoaústica, incluso transporte vertical. af_07/2013	m2	13,21	-	-	13,21	21,11	278,86	0,00	0,00	0,00	0,00	0,00	278,86	
02.017.002.009	Penetrol ou similar	m2	13,21	2,45	2,45	13,21	13,07	172,86	32,02	0,00	32,02	0,00	32,02	140,83	
02.017.002.010	Sarrafraço C3652	m	10,28	10,28	10,28	10,28	215,21	2.212,36	2212,36	0,00	2212,36	0,00	2212,36	0,00	
02.017.002.011	Refratário em P.P. tipo abacaxi Ø 100mm	un	1,00	-	-	1,00	49,19	49,19	0,00	0,00	0,00	0,00	0,00	49,19	
02.017.002.012	C'Alfa em chapa de alumínio, desenvolvimento 180 cm	m	5,12	-	-	5,12	208,52	1.067,62	0,00	0,00	0,00	0,00	0,00	1067,62	
02.017.002.013	Joelho 90 graus, pvc, sete r, água pluvial, dn 100 mm, junta elástica, fornecido e instalado em condutores verticais de águas pluviais. af_12/2014	un	2,00	-	-	2,00	50,24	100,48	0,00	0,00	0,00	0,00	0,00	100,48	
02.017.002.014	Tubo pvc, sete r, água pluvial, dn 100 mm, fornecido e instalado em condutores verticais de águas pluviais. af_12/2014	m	7,00	-	-	7,00	54,54	381,78	0,00	0,00	0,00	327,24	327,24	54,54	
02.017.002.015	Chapim pré-moldado de concreto ref. composição Seintraf/CE C0773	m2	2,75	2,75	2,75	2,75	138,37	380,62	380,62	0,00	380,62	0,00	380,62	0,00	
02.017.002.016	Perfili grão-chinza polido, C' largura = 22 cm, esp = 2 cm	m	2,70	-	-	2,70	125,82	339,71	0,00	0,00	0,00	88,07	88,07	251,64	
02.017.002.017	Vergo pré-moldado para janelas com mais de 1,5 m de vão. af_09/2016	m	3,64	-	-	3,64	64,21	233,72	0,00	0,00	233,72	233,72	233,72	0,00	
02.017.002.018	Janela de correr em alumínio anodizado, com duas folhas móveis, cor preta, Linha Inova Hydro com vidro temperado incolor 6mm, dimensões 2,00x1,10m, inclui fornecimento e instalação	un	1,00	-	-	1,00	1.574,43	1.574,43	0,00	0,00	0,00	0,00	0,00	1.574,43	
02.017.002.019	Alçapão de alumínio, tipo escanaria, cor fosca	m2	0,36	-	-	0,36	457,48	164,69	0,00	0,00	0,00	0,00	0,00	164,69	
02.017.002.020	Porta de correr compensada lisa para pintura 1,10x2,10m incluso adegua	un	1,00	-	-	1,00	1.816,85	1.816,85	0,00	0,00	0,00	0,00	0,00	1.816,85	
02.017.002.021	Fuxador duplo para porta, em alumínio polido, ø = 1", l = 40cm, ref. 3008, da Vastar ou similar	Un	1,00	-	-	1,00	225,94	225,94	0,00	0,00	0,00	0,00	0,00	225,94	
02.017.002.022	Fechadura para porta de correr, bico de papagaio	un	1,00	-	-	1,00	144,56	144,56	0,00	0,00	0,00	0,00	0,00	144,56	
02.017.002.023	Pintura sobre superfícies de madeira com aplicação de 01 demão de fundo sintético nivelador, 01 demão de massa a óleo e 02 demãos de tinta esmalta	m2	7,37	-	-	7,37	42,51	313,30	0,00	0,00	0,00	0,00	0,00	313,30	
02.017.002.024	Placa em alumínio e ferro fundido em Braille com dimensões de 7 x 14,5 cm x 15 cm	un	1,00	-	-	1,00	72,17	72,17	0,00	0,00	0,00	0,00	0,00	72,17	
02.017.002.025	Regularização de base para revest. de pisos com arg. traço 01, esp. média = 2,5cm	un	1,00	-	-	1,00	105,05	105,05	0,00	0,00	0,00	0,00	0,00	105,05	
02.017.002.026	Revestimento cerâmico para piso ou parede, 30 x 44 cm, Blancogres, linha Cviado Puro, branco, aplicação com argamassa industrializada ac-il, rejuntado, exclusiva regularização de base ou emboço	m2	14,35	-	-	14,35	23,90	342,97	0,00	0,00	342,97	342,97	342,97	0,00	
02.017.002.027	Filete de mármore branco, 2 cm, para acabamentos	m	1,20	-	-	1,20	72,61	1.041,95	0,00	0,00	0,00	521,34	521,34	520,61	
02.017.002.028	Rodapé em granito, altura 10 cm. af_09/2020	m	15,00	-	-	15,00	31,57	37,88	0,00	0,00	0,00	0,00	0,00	37,88	
02.017.002.029	Fornecimento e instalação de brise metálico de alumínio, ref. B57, branco niver 7000, da Hunter Douglas ou similar	m2	4,70	-	-	4,70	59,88	895,20	0,00	0,00	0,00	0,00	0,00	895,20	
02.017.002.031	Aplicação e lixamento de massa látex em paredes, duas demãos. af_06/2014	m2	38,80	-	-	38,80	645,00	2.561,50	0,00	0,00	0,00	0,00	0,00	2.561,50	
02.017.002.032	Aplicação manual de pintura com tinta látex acrílica em paredes, duas demãos. af_08/2014	m2	38,80	-	-	38,80	12,57	488,97	0,00	0,00	488,97	488,97	488,97	0,00	
02.017.002.033	Aplicação e lixamento de massa látex em teto, duas demãos. af_06/2014	m2	14,35	-	-	14,35	13,84	530,80	0,00	0,00	0,00	0,00	0,00	530,80	

Eng. Eduardo Faro Barretto
 Sócio Administrador
 CREA: 9643

OFICINA DE PROJETOS LTDA.
 Nata Albuquerque Matos
 Aracaju-SE
 CAU AS26435

REFORMAS NO PRÉDIO SEDE DO CROSE, LOCALIZADO NA RUA VIL A CRISTINA N° 589, BARRIO SÃO JOSÉ, ARAÇÁ-JUÍSE.

EDUARDO BARRETO ENGENHARIA E CONSTRUÇÕES LTDA

Av. Mário Jorge Menezes Vieira, nº 327, Atalaia

Boletim de medição nº. 4

Período: 01/07/2022 a 31/07/2022

Contrato: 08/2022

ITEM	UNID	CONT.	ACU. ANT.	PERÍODO - 4A MEDIÇÃO	ACU. DO PERÍODO	PREÇO UNIT.	CONTRATADO	Data:		PRazo: 6 meses
								ACU. ANTERIOR	PERÍODO - 4A MEDIÇÃO	
02.018.002.0034	m2	14,35	-	-	-	11,84	189,90	0,00	0,00	189,90
02.018							52.145,85	18484,83	2441,28	31209,74
02.018.001							16.500,51	7855,47	0,00	7665,47
02.018.001.001	m2	140,00	140,00	140,00	140,00	10,90	1.526,00	1526,00	0,00	8855,04
02.018.001.002	m2	14,00	-	-	-	14,55	203,70	0,00	0,00	203,70
02.018.001.003	m2	14,00	-	-	-	124,88	1.745,24	0,00	0,00	1745,24
02.018.001.004	m2	140,00	140,00	140,00	140,00	13,07	1.929,80	1929,80	0,00	1829,80
02.018.001.005	m2	84,00	84,00	84,00	84,00	3,22	270,48	270,48	0,00	270,48
02.018.001.006	m2	84,00	84,00	84,00	84,00	26,29	2.208,36	2.208,36	0,00	2.208,36
02.018.001.007	m2	56,00	35,71	35,71	35,71	44,82	2.515,52	1604,09	0,00	1604,09
02.018.001.008	m2	140,00	-	-	-	42,95	6.013,00	0,00	0,00	911,43
02.018.001.009	m	11,50	11,00	11,00	11,00	23,34	268,41	268,41	0,00	8013,00
02.018.002							32.446,37	9708,51	2441,28	20295,58
02.018.002.001	m	14,32	14,32	14,32	14,32	4,05	56,00	56,00	0,00	56,00
02.018.002.002	m	86,80	-	-	-	1,67	144,52	0,00	0,00	144,52
02.018.002.003	m	11,92	1,40	1,40	1,40	88,30	1.052,54	123,62	0,00	123,62
02.018.002.004	m2	23,89	23,89	23,89	23,89	6,20	148,74	148,74	0,00	148,74
02.018.002.005	m2	25,98	5,53	5,53	5,53	2,78	72,46	72,46	0,00	15,43
02.018.002.006	m3	3,00	-	1,10	1,10	47,74	143,22	0,00	52,51	52,51
02.018.002.007	m3	1,50	-	0,50	0,50	88,78	134,87	0,00	44,89	44,89
02.018.002.008	m2	29,32	1,88	21,03	22,71	109,25	3.203,21	183,54	2297,53	2481,07
02.018.002.009	m2	3,00	-	0,25	0,25	174,82	524,78	0,00	49,73	49,73
02.018.002.010	m2	59,85	2,54	0,31	2,65	8,45	485,59	19,77	2,82	22,39
02.018.002.011	m2	85,27	85,27	85,27	85,27	81,46	8.946,08	8.946,08	0,00	8946,08
02.018.002.012	m2	85,27	-	-	-	34,14	2.811,12	0,00	0,00	2811,12
02.018.002.013	m2	17,56	15,14	15,14	15,14	138,37	2.429,78	2.094,92	0,00	2.094,92
02.018.002.014	m2	16,00	2,10	2,10	2,10	56,38	902,08	118,40	0,00	118,40
02.018.002.015	m	39,98	-	-	-	208,52	8.338,71	0,00	0,00	8338,71
02.018.002.016	m2	101,10	-	-	-	48,87	4.940,76	0,00	0,00	4.940,76
02.018.003							115,90	64,68	0,00	64,68
02.018.003.001	m	1,20	1,20	1,20	1,20	9,11	10,93	10,93	0,00	10,93
02.018.003.002	m	1,20	-	-	-	33,31	39,37	0,00	0,00	39,37
02.018.003.003	un	1,00	1,00	1,00	1,00	15,01	15,01	15,01	0,00	15,01
02.018.003.004	un	2,00	2,00	2,00	2,00	11,63	23,26	23,26	0,00	23,26
02.018.003.005	un	1,00	-	-	-	11,25	11,25	0,00	0,00	11,25

Eng. Eduardo Fares Barretto
Socio - Administrador
CREA: 56.437D

OFICINA DE PROJETOS LTDA.
Nara Albuquerque Matos
Arquiteta
ALTA 576436

EDUARDO BARRETO ENG E CONST. LTDA - EBC

REFORMAS NO PRÉDIO SEDE DO CROSE, LOCALIZADO NA RUA VILA CRISTINA N° 509, BARRIO SÃO JOSÉ, ARACAJUISE.										Boletim de medição n° 4				
EDUARDO BARRETTO ENGENHARIA E CONSTRUÇÕES LTDA										Período: 01/07/2022 a 31/07/2022				
Av. Mário Jorge Menezes Vieira, n° 327, Atalaia										Aracaju-SE CNPJ: 07.161.618/0001-27				
ITEM	DESCRIÇÃO DO ITEM	UNID.	CONT.	ACU. ANT.	PERÍODO - 4ª MEDIÇÃO	ACU. DO PERÍODO	PREÇO UNIT.	CONTRATADO	ACL. ANTERIOR	PERÍODO - 4ª MEDIÇÃO	ACUATE PERÍODO	PERÍODO - 8 meses		
02.018.003.006	Enchimento de rasgos em a venaria e concreto para tubulação diâmetro 12" a 4"	m	1,20	1,20	-	-	12,90	15,48	15,48	0,00	15,48	0,00		
02.018.004	Perçolados							3.003,07	1026,17	0,00	1026,17	0,00		
02.018.004.001	Demolição de pilares e vigas em concreto armado, de forma manual, sem reaproveitamento. af_12/2017	m3	0,28	0,28	0,28	0,28	515,86	144,44	144,44	0,00	144,44	0,00		
02.018.004.002	Fornecimento e implantação de viga em concreto pré-moldado, seção = 15x20cm	m	11,55	11,55	11,55	11,55	76,94	881,73	881,73	0,00	881,73	0,00		
02.018.004.003	Preparo de superfície com lixamento de paredes e tetos	m2	38,12	38,12	-	-	2,99	113,98	0,00	0,00	0,00	113,98		
02.018.004.004	Impermeabilização flexível, base acrílica, tipo Iquiflex Brenco Sika ou similar, pilares, calhas, varandas, terraços e coberturas de reservatórios	m2	38,12	38,12	-	-	48,87	1.862,92	0,00	0,00	0,00	1.862,92		
02.019	Ficha 19 - Fachadas e fossos													
02.019.001	Fossos													
02.019.001.001	Demolição de piso cerâmico ou ladrilho	m2	20,59	20,59	20,59	20,59	12,72	261,90	261,90	0,00	261,90	0,00		
02.019.001.002	Emboço, para recebimento de cerâmica, em argamassa traço 1:2:8, preparo manual, aplicado manualmente em faces internas de paredes, para ambiente com área maior que 10m2, espessura de 20mm, com execução de taliscas. af_08/2014	m2	20,59	20,59	20,59	20,59	32,43	667,73	667,73	0,00	667,73	0,00		
02.019.001.003	Faixa em porcelana esmaltada, 5 x 10 cm, marca ATLAS; linha engenharia, ref. Branco - B2140 ou similar, aplicada com argamassa industrializada ac-i, rejuntada, exclusive emboço (ou similar)	m2	20,59	20,59	-	-	200,82	4.136,94	0,00	0,00	0,00	4.136,94		
02.019.001.004	Demolição de alvenaria de bloco furado, de forma manual, sem reaproveitamento. af_12/2017	m3	0,55	0,55	-	-	47,74	26,26	0,00	0,00	0,00	26,26		
02.019.001.005	Alvenaria de vedação de blocos cerâmicos furados na horizontal de 9x14x19cm (espessura 9cm), de paredes com área líquida menor que 6m² com vãos e argamassa de assentamento com preparo manual. af_08/2014	m2	3,88	3,88	0,72	0,72	109,25	402,04	0,00	78,86	0,00	323,39		
02.019.001.006	Demolição de argamassas, Je forma manual, sem reaproveitamento. af_12/2017	m2	4,09	4,09	-	-	2,79	11,41	0,00	11,41	11,41	0,00		
02.019.001.007	Preparo de superfície com lixamento de paredes e tetos	m2	40,87	40,87	-	-	2,99	122,20	0,00	0,00	0,00	122,20		
02.019.001.008	Emboço ou massa única em argamassa traço 1:2:8, preparo manual, aplicada manualmente em painos de fachada com presença de vãos, espessura de 25 mm. af_08/2014	m2	4,09	4,09	4,09	4,09	67,59	235,54	0,00	235,54	235,54	0,00		
02.019.001.009	Impermeabilização flexível, base acrílica, tipo Iquiflex Brenco Sika ou similar, pilares, calhas, varandas, terraços e coberturas de reservatórios	m2	40,87	40,87	-	-	48,87	1.997,32	0,00	0,00	0,00	1.997,32		
02.019.002	Fachada frontal													
02.019.002.001	Demolição de piso cerâmico ou ladrilho	m2	85,41	85,41	-	-	12,72	27.019,96	110,28	0,00	110,28	26.909,69		
02.019.002.002	Pedra granito coriza polido, c/largura = 22 cm, esp = 2 cm	m	4,71	4,71	-	-	1.219,82	0,00	0,00	0,00	0,00	1.219,82		
02.019.002.003	Demolição de alvenaria de bloco furado, de forma manual, sem reaproveitamento. af_12/2017	m3	2,31	2,31	2,31	2,31	47,74	110,28	110,28	0,00	110,28	0,00		
02.019.002.004	Emboço ou massa única em argamassa traço 1:2:8, preparo manual, aplicada manualmente em painos de fachada com presença de vãos, espessura de 25 mm. af_08/2014	m2	6,16	6,16	-	-	57,59	354,75	0,00	0,00	0,00	354,75		
02.019.002.005	Impermeabilização flexível, base acrílica, tipo Iquiflex Brenco Sika ou similar, pilares, calhas, varandas, terraços e coberturas de reservatórios	m2	6,16	6,16	-	-	48,87	301,04	0,00	0,00	0,00	301,04		
02.019.002.006	Emboço, para recebimento de cerâmica, em argamassa traço 1:2:8, preparo mecânico com betoneira 400l, aplicado manualmente em faces internas de paredes, para ambiente com área entre 6m2 e 10m2, espessura de 20mm, com execução de taliscas. af_08/2014	m2	95,41	95,41	-	-	32,31	3.082,70	0,00	0,00	0,00	3.082,70		
02.019.002.007	Pastilha cerâmica esmaltada, 5 x 5 cm, marca NGK, linha Mason, cor vermelho pitanga, ref. MR-155, aplicada com argamassa industrializada ac-i, rejuntada, exclusive emboço (ou similar)	m2	37,33	37,33	-	-	315,02	11.759,70	0,00	0,00	0,00	11.759,70		
02.019.002.008	Pastilha cerâmica esmaltada, 5 x 5 cm, marca NGK, linha Gran, cor branco arauama, ref. GR-701, aplicada com argamassa industrializada ac-i, rejuntada, exclusive emboço (ou similar)	m2	58,08	58,08	-	-	165,38	9.605,27	0,00	0,00	0,00	9.605,27		
02.019.003	Fachada lateral esquerda													
02.019.003.001	Demolição de impermeabilização com manta asfáltica	m2	7,78	7,78	0,86	0,86	8,20	28.047,01	2.440,11	5.119,47	7.659,58	9.605,27		
02.019.003.002	Demolição de argamassas, Je forma manual, sem reaproveitamento. af_12/2017	m2	162,82	162,82	36,00	36,00	2,79	453,71	17,30	100,44	117,74	20.487,43		

OFICINA DE PROJETOS LTDA.
 Nata Albuquerque Matos
 Arquiteta
 CAU A526436

EDUARDO BARRETTO ENG E CONSTR. LTDA - EBOC
 Eng. Eduardo Faro Barretto
 Sócio - Administrador
 CREA: 95430

REFORMAS NO PRÉDIO SEDE DO GRUPO, LOCALIZADO NA RUA VILA CRISTINA Nº 589, BARRRO SÃO JOSÉ, ARACAJUISE.										EDUARDO BARRETO ENGENHARIA E CONSTRUÇÕES LTDA					Boletim de medição nº. 4				
Av Mano Jorge Menezes Vieira, nº 357, Atalaia										Aracaju-SE CNPJ 07.161.618/0701-27					Período: 01/07/2022 a 31/07/2022				
ITEM	UNID	CONT.	ACUANT.	PERÍODO - AA MEDIÇÃO	ACU DO PERÍODO	PREÇO UNIT	CONTRATADO	ACU ANTERIOR	PERÍODO - AA MEDIÇÃO	ACU LATE PERÍODO	DATA:	18/08/2022	PERÍODO - AA MEDIÇÃO	ACU LATE PERÍODO	SAZÃO	PRAZO: 6 meses			
02.023.001.004	m2	45,04	45,04	45,04	-	11,84	533,27	533,27	0,00	533,27	18/08/2022	0,00	533,27	0,00	0,00				
02.023.002	m2	1,00	1,00	-	1,00	2,79	1.962,28	1.962,28	41,48	1.124,78		0,00	1.124,78	837,51	0,00				
02.023.002.001	m2	1,00	1,00	-	1,00	2,79	1.962,28	1.962,28	41,48	1.124,78		0,00	1.124,78	837,51	0,00				
02.023.002.002	m2	1,00	1,00	1,00	1,00	86,66	86,66	86,66	0,00	86,66		0,00	86,66	0,00	0,00				
02.023.002.003	m2	3,30	3,30	-	3,30	12,57	41,48	41,48	41,48	41,48		0,00	41,48	0,00	0,00				
02.023.002.004	m2	58,10	58,10	58,10	58,10	17,45	1.013,85	1.013,85	0,00	1.013,85		0,00	1.013,85	0,00	0,00				
02.023.002.005	m2	81,40	81,40	-	81,40	13,64	837,50	837,50	0,00	837,50		0,00	837,50	0,00	837,50				
02.024	un.	2,00	2,00	2,00	2,00	21,48	399,25	399,25	365,29	399,25		0,00	399,25	0,00	0,00				
02.024.001	m2	11,46	11,46	-	11,46	17,45	199,98	199,98	199,98	199,98		0,00	199,98	0,00	0,00				
02.024.002	m2	11,46	11,46	-	11,46	13,64	156,31	156,31	156,31	156,31		0,00	156,31	0,00	0,00				
02.025	un.	10,00	10,00	10,00	10,00	21,48	214,80	214,80	0,00	214,80		0,00	214,80	0,00	0,00				
02.025.001	m2	88,30	88,30	88,30	88,30	2,30	203,09	203,09	203,09	203,09		0,00	203,09	0,00	203,09				
02.026	m2	88,30	88,30	88,30	88,30	10,90	962,47	962,47	962,47	962,47		0,00	962,47	0,00	0,00				
02.026.001	m2	88,30	88,30	88,30	88,30	14,55	1.284,77	1.284,77	1.284,77	1.284,77		0,00	1.284,77	0,00	0,00				
02.026.001.004	m2	10,70	10,70	10,70	10,70	2,79	29,85	29,85	0,00	29,85		0,00	29,85	0,00	0,00				
02.026.001.005	m3	0,49	0,49	-	0,49	47,74	23,39	23,39	0,00	23,39		0,00	23,39	0,00	23,39				
02.026.002	m2	88,30	88,30	88,30	88,30	55,86	44.205,62	44.205,62	15387,20	15387,20		0,00	15387,20	28.469,20	0,00				
02.026.002.001	m2	88,30	88,30	88,30	88,30	16,79	1.482,56	1.482,56	0,00	1.482,56		0,00	1.482,56	0,00	1.482,56				
02.026.002.002	m2	88,30	88,30	88,30	88,30	13,07	1.154,08	1.154,08	300,87	300,87		0,00	300,87	859,21	0,00				
02.026.002.003	m	15,90	15,90	15,90	15,90	206,52	3.315,47	3.315,47	0,00	3.315,47		0,00	3.315,47	0,00	3.315,47				
02.026.002.004	m	40,73	40,73	40,73	40,73	86,90	3.698,46	3.698,46	0,00	3.698,46		0,00	3.698,46	0,00	3.698,46				
02.026.002.006	m2	49,96	49,96	49,96	49,96	109,25	5.447,21	5.447,21	0,00	5.447,21		0,00	5.447,21	0,00	5.447,21				
02.026.002.007	m2	13,94	13,94	13,94	13,94	136,37	1.915,04	1.915,04	1.915,04	1.915,04		0,00	1.915,04	0,00	1.915,04				
02.026.002.008	m2	110,41	110,41	110,41	110,41	8,45	932,96	932,96	390,05	390,05		0,00	390,05	542,91	0,00				
02.026.002.009	m2	107,23	107,23	107,23	107,23	81,46	8.734,96	8.734,96	4396,40	4396,40		0,00	4396,40	4.338,56	0,00				
02.026.002.010	m2	107,23	107,23	107,23	107,23	34,14	3.660,83	3.660,83	0,00	3.660,83		0,00	3.660,83	0,00	3.660,83				
02.026.002.011	m2	3,18	3,18	3,18	3,18	26,55	84,43	84,43	0,00	84,43		0,00	84,43	0,00	84,43				

OFICINA DE PROJETOS LTDA.
 Para Alugar e Serviços
 CAU 022.436
Eng. Eduardo Faro Barretto
 Sócio - Administrador
 CREA: 9643/D

REFORMAS NO PRÉDIO SEDE DO CROUSE, LOCALIZADO NA RUA VILA CRISTINA Nº 599, BARRIO SÃO JOSÉ, ARAÇUAÍ-SE.										Boletim de medição nº: 4				Contrato: 08/2022	
EDUARDO BARRETTO ENGENHARIA E CONSTRUÇÕES LTDA										Período: 01/07/2022 a 31/07/2022					
Av. Mário Jorge Menezes Vieira, nº 327, Atalaia										Aracaju-SE CNPJ: 07.161.618/0001-27					
ITEM	DESCRIÇÃO DO ITEM	UNID.	CONT.	ACU.ANT.	PERÍODO - 4A MEDIÇÃO	AGU.DO PERÍODO	PREÇO UNIT.	CONTRATADO	ACU.ANTERIOR	Data:	PERÍODO - 4A MEDIÇÃO	AGU.LATE PERÍODO	Prazo: 6 meses	SALDO	
02.026.002.012	Revestimento cerâmico para parede, 5 x 15 cm, linha BRICK bege, Portobello ou similar, aplicado com argamassa industrial zaida ac-1, rejuntado, exclusive regularização de base ou embçoço	m2	3,18	3,18		3,18	87,47	278,15	278,15	18/08/2022	0,00	278,15	0,00	0,00	
02.026.002.013	Impermeabilização flexível, base acrílica, tipo Igoiflex Branco Sika ou similar, chapas, varandas, terracos e coberturas de reservatórios	m2	120,79	52,38		52,38	48,87	5.903,01	2680,30		0,00	2680,30	3342,71		
02.026.002.014	Tubo pvc, série r, água pluvial, dn 100 mm, fornecido e instalado em condutores verticais de águas pluviais. af. 12/2014	m	18,00	12,00		12,00	54,54	981,72	854,48		0,00	854,48	327,24		
02.026.002.015	Joelho 45 graus, pvc, serie r, água pluvial, dn 100 mm, junta elástica, fornecido e instalado em condutores verticais de águas pluviais. af. 12/2014	un	8,00	4,00		4,00	39,70	317,80	0,00		156,80	158,80	158,80		
02.026.002.016	Flechetermoflex em PE, tipo abacaxi Ø 100mm	un	8,00	4,00		4,00	49,18	393,52	198,76		0,00	198,76	198,76		
02.026.002.017	Junção simples, pvc, serie r, água pluvial, dn 100 x 100 mm, junta elástica, fornecido e instalado em ramal de encaninhamento. af. 12/2014	un	2,00	2,00		2,00	95,16	190,32	0,00		190,32	180,32	0,00		
03	INSTALAÇÕES E SERVIÇOS DERIVADOS							69.616,30	4523,75		1075,91	5600,66	64014,65		
03.001	Limpeza de caixas do sistema de esgoto e drenagem existentes							249,04	249,04		0,00	249,04	0,00	0,00	
03.001.001	Limpeza de caixa de passagem ou de gordura com reassentamento da tampa	un	11,00	11,00			22,64	249,04	249,04		0,00	249,04	0,00		
03.002	Interligação de nova descida pluvial na Edificação Principal ver PJ ARQ							2.780,47	0,00		293,64	283,84	2466,63		
03.002.001	Tubo pvc, serie r, água pluvial, dn 100 mm, fornecido e instalado em condutores verticais de águas pluviais. af. 12/2014	m	6,08				54,54	332,15	0,00		0,00	0,00	332,15		
03.002.002	Tubo pvc, serie r, água pluvial, dn 100 mm, fornecido e instalado em ramal de encaninhamento. af. 12/2014	m	6,99				75,97	531,03	0,00		0,00	0,00	531,03		
03.002.003	Joelho 90 graus, pvc, serie r, água pluvial, dn 100 mm, junta elástica, fornecido e instalado em ramal de encaninhamento. af. 12/2014	un	1,00				51,80	51,80	0,00		0,00	0,00	51,80		
03.002.004	Joelho 45 graus, pvc, serie r, água pluvial, dn 100 mm, junta elástica, fornecido e instalado em ramal de encaninhamento. af. 12/2014	un	1,00				41,26	41,26	0,00		0,00	0,00	41,26		
03.002.005	Joelho 45 graus, pvc, serie r, água pluvial, dn 100 mm, junta elástica, fornecido e instalado em condutores verticais de águas pluviais. af. 12/2014	un	2,00				39,70	79,40	0,00		0,00	0,00	79,40		
03.002.006	Alvenaria de vedação de blocos cerâmicos furados na horizontal de 9x14x19cm (espessura 9cm), de paredes com área líquida menor que 6m² com vãos e argamassa de assentamento com preparo manual. af. 06/2014	m2	3,25				109,25	356,06	0,00		146,67	149,67	205,39		
03.002.007	Raspo em contrapiso para ramais/ distribuição com diâmetros maiores que 75 mm. af. 05/2015	m	6,09				29,94	182,33	0,00		0,00	0,00	182,33		
03.002.008	Enchimento de rasgos em a venaria e concreto para tubulação diâmetro 12" a 4"	m	6,09				12,90	78,58	0,00		0,00	0,00	78,58		
03.002.009	Chapisco aplicado em alvenaria (com presença de vãos) e estruturas de concreto de fachada, com colher de pedreiro. argamassa traço 1:3 com preparo manual. af. 06/2014	m2	3,25				6,45	27,46	0,00		11,58	11,58	15,88		
03.002.010	Emboço ou massa única em argamassa traço 1:2:8, preparo manual, aplicada manualmente em superfícies externas da sacada, espessura de 25 mm, sem uso de tela metálica de reforço contra fissuração. af. 06/2014	m2	3,25				81,48	264,75	0,00		111,60	111,60	151,14		
03.002.011	Reboco especial de parede 2cm com argamassa traço 3 - 1:3 cimento / areia / vedact	m2	3,25				34,14	110,96	0,00		0,00	0,00	110,96		
03.002.012	Raspo em contrapiso para ramais/ distribuição com diâmetros maiores que 75 mm. af. 05/2015	m	6,99				29,94	209,28	0,00		0,00	0,00	209,28		
03.002.013	Escavação manual de vala com profundidade menor ou igual a 1,30 m af. 02/2021	m3	0,35				72,61	25,41	0,00		13,07	13,07	12,94		
03.002.014	Caixa enterrada hidráulica retangular em alvenaria com tijolos cerâmicos maciços, dimensões internas: 0,3x0,3x0,3 m para rede de drenagem. af. 12/2020	un	1,00				174,99	174,99	0,00		0,00	0,00	174,99		
03.002.015	Flechetermoflex manual aplicado ccm soquete. af. 10/2017	m3	0,55				44,00	24,20	0,00		7,92	7,92	16,28		

REFORMAS NO PRÉDIO SEDE DO GROSE, LOCALIZADO NA RUA VILA CRISTINA Nº 589, BARRIO SÃO JOSÉ, ARAÇUAJUE.		EDUARDO BARRETO ENGENHARIA E CONSTRUÇÕES LTDA				Boletim de medição nº: 4				Contrato: 06/2022		
Av. Manoel Jorge Menezes Viera, nº 327, Atalaia		Aracaju-SE CNPJ 07.161.019/0001-27				Período: 01/07/2022 a 31/07/2022				16/08/2022		
ITEM	DESCRIÇÃO DO ITEM	UNID	CONT.	ACU. ANTI.	PERÍODO - 4ª MEDIÇÃO	ACU. DO PERÍODO	PREÇO UNIT	CONTRATADO	ACU. ANTERIOR	PERÍODO - 4ª MEDIÇÃO	ACUATE PERÍODO	PRazo: 6 meses
												SALDO
03.002.016	Pavimentação em concreto armado, armado, lã=25mpa, estampado, colado, tipo tech - stone ou similar, e = 40mm. - Rev.02	m²	2,41	-	-	-	121,09	291,83	0,00	0,00	0,00	291,83
03.003.001	Revisão de descida pluviais existentes	un	2,00	2,00	2,00	2,00	149,40	661,60	338,00	0,00	338,00	291,60
03.003.002	Revisão com desmontagem de descidas pluviais	un	9,00	1,00	1,00	1,00	382,20	298,80	298,80	0,00	298,80	0,00
03.004	Revisão do sistema de climatização existente	un	21,00	3,00	1,00	1,00	15,86	17.603,79	2966,64	214,33	3210,96	14392,83
03.004.001	Revisão de ar condicionado tipo Split	un	8,00	-	-	-	487,87	3903,48	47,84	15,88	63,52	289,96
03.004.002	Forneimento e instalação da mão francesa reforçada 100 x 1400mm (ref. mopa ou similar)	un	8,00	-	-	-	487,87	3.981,36	0,00	0,00	0,00	3981,36
03.004.003	Forneimento e instalação da tubulação em cobre p/ identificação do condensador ao evaporador, inclusive isolamento,imentação elétrica, conexões e fixações, p/ condicionadores de ar split system, ate 48.000 BTU	m	8,75	9,75	9,75	9,75	271,81	2.650,15	2650,15	0,00	2650,15	0,00
03.004.005	Isolamento esponjoso elastomérico para tubo de cobre 7/4"	m	38,00	-	4,00	4,00	1,38	53,82	0,00	5,52	5,52	48,30
03.004.006	Gas refrigerante R22	kg	16,40	-	8,00	8,00	1,71	66,69	0,00	13,68	13,68	53,01
03.004.007	Instalação de condicionador de ar tipo split high wall, 12000 btu	un	7,00	-	-	-	43,76	717,66	0,00	0,00	0,00	717,66
03.004.008	Flasgo em alvenaria para eletrodutos com diâmetros menores ou iguais a 40 mm. af. 05/2015	un	8,00	-	-	-	808,21	4.267,47	0,00	0,00	0,00	4267,47
03.004.008	Flasgo em alvenaria para eletrodutos com diâmetros menores ou iguais a 40 mm. af. 05/2015	un	8,00	-	-	-	689,04	4.014,24	0,00	0,00	0,00	4014,24
03.004.010	Eletroduto flexível corrugado pvc, dn 25 mm (3/4"), para circuitos terminais, instalado em parede - forneimento e instalação. af. 12/2015	m	24,00	1,00	8,70	9,70	5,57	133,68	5,57	48,48	54,03	79,65
03.004.011	Enchimento de rasgos em a venaria e concreto para tubulação diâm 1/2" a 1"	m	24,00	14,40	8,00	22,40	8,25	198,00	118,80	86,00	184,80	13,20
03.004.012	Caixa de passagem pvc, 4" x 2", embutir, pleiotrudo - Rev.01	un	21,00	1,00	8,70	9,70	4,44	106,66	4,44	38,68	43,07	83,49
03.004.013	Eletroduto rígido roscável, pvc, dn 25 mm (3/4"), para circuitos terminais, instalado em laje - forneimento e instalação. af. 12/2015	m	15,00	-	2,00	15,00	13,08	274,68	170,04	28,16	198,20	78,48
03.004.014	Caixa de passagem pvc 4"x2", sistema "x", com tampa	un	5,00	-	-	-	8,74	131,10	0,00	0,00	0,00	131,10
03.004.015	Remoção de tubulações (tubos e conexões) de água fria, de forma manual, sem reaproveitamento. af. 12/2017	un	15,00	-	-	-	21,05	105,25	0,00	0,00	0,00	105,25
03.004.016	Flasgo em alvenaria para eletrodutos com diâmetros menores ou iguais a 40 mm. af. 05/2015	m	15,00	-	-	-	0,42	6,30	0,00	0,00	0,00	6,30
03.004.017	Tubo, pvc, soldável, dn 25mm, instalado em drenagem de ar condicionado - forneimento e instalação. af. 12/2014	m	20,00	-	-	-	5,57	89,55	0,00	0,00	0,00	89,55
03.004.018	Joelho 45 graus, pvc, soldável, dn 25mm, instalado em drenagem de ar condicionado - forneimento a instalação. af. 12/2014	un	5,00	-	-	-	13,25	265,00	0,00	0,00	0,00	265,00
03.004.019	Joelho 90 graus, pvc, soldável, dn 25mm, instalado em drenagem de ar condicionado - forneimento a instalação. af. 12/2014	un	25,00	-	-	-	8,19	30,95	0,00	0,00	0,00	30,95
03.004.020	Enchimento de rasgos em a venaria e concreto para tubulação diâm 1/2" a 1"	m	15,00	-	-	-	5,09	127,25	0,00	0,00	0,00	127,25
03.005	Revisão do sistema elétrico existente	pt	21,00	-	-	-	4,44	66,60	0,00	0,00	0,00	66,60
03.005.001	Revisão de ponto de luz tipo T, em teto ou parede	pt	21,00	-	-	-	28,11	590,31	171,79	0,00	171,79	288,63
03.005.002	Revisão de ponto de tomada simples com reposição da tomada e da fiação	pt	10,00	-	-	-	110,57	1.105,70	0,00	0,00	0,00	1105,70
03.005.003	Revisão de ponto de tomada simples com reposição da tomada	pt	27,00	-	-	-	21,22	572,94	0,00	0,00	0,00	572,94
03.005.004	Eletroduto rígido roscável, pvc, dn 25 mm (3/4"), para circuitos terminais, instalado em laje - forneimento e instalação. af. 12/2015	pt	2,00	-	-	-	96,60	193,20	0,00	0,00	0,00	193,20
03.005.005	Luzva para eletroduto, pvc, roscável, dn 25 mm (3/4"), para circuitos terminais, instalada em laje - forneimento e instalação. af. 12/2015	m	15,00	-	-	-	8,74	131,10	0,00	0,00	0,00	131,10
03.005.006	Caixa de passagem pvc 4"x2", sistema "x", com tampa	un	2,00	-	-	-	6,60	13,20	0,00	0,00	0,00	13,20
03.005.007	Caixa de passagem pvc 4"x2", sistema "x", com tampa	un	3,00	-	-	-	21,05	63,15	0,00	0,00	0,00	63,15
03.005.008	Eletroduto flexível corrugado pvc, dn 25 mm (3/4"), para circuitos terminais, instalado em parede - forneimento e instalação. af. 12/2015	m	10,00	10,00	10,00	10,00	8,25	82,50	82,50	0,00	82,50	0,00
03.005.009	Caixa de passagem pvc, 4" x 2", embutir, pleiotrudo - Rev.01	un	3,00	3,00	3,00	3,00	13,08	39,24	39,24	0,00	39,24	0,00
03.005.010	Cabo de cobre flexível isolado, 2,5 mm², anti-chama 450/750 V, para circuitos terminais - forneimento e instalação. af. 12/2015	m	25,00	-	-	-	4,65	116,25	0,00	0,00	0,00	116,25

EDUARDO BARRETO ENG E CONST. LTDA - EBOC

Eng. Eduardo Faro Barretto
Socio - Administrador
CREA: 96.4310

OFICINA DE PROJETOS LTDA.
Nara Albuquerque de Matos
Arquiteta

REFORMAS NO PRÉDIO SEDE DO GROISE, LOCALIZADO NA RUA VILA CRISTINA Nº 589, BARRO SÃO JOSÉ, ARAÇUAÍ-SE.										EDUARDO BARRETO ENGENHARIA E CONSTRUÇÕES LTDA				Boletim de medição nº: 4				Contrato: 08/2022		
Av. Mário Jorge Menezes Vieira, nº 337, Atalaia										Aracaju-SE CNPJ: 07.161.619/0001-27				Período: 01/07/2022 a 31/07/2022				Prazo: 6 meses		
ITEM	DESCRIÇÃO DO ITEM	UNID.	CONT.	ACU. ANT.	PERÍODO - 4ª MEDIÇÃO	ACU. DO PERÍODO	PREÇO UNIT.	CONTRATADO	ACU. ANTERIOR	PERÍODO - 4ª MEDIÇÃO	ACU. ANTE PERÍODO	PERÍODO - 4ª MEDIÇÃO	ACU. ANTE PERÍODO	PERÍODO - 4ª MEDIÇÃO	ACU. ANTE PERÍODO	PERÍODO - 4ª MEDIÇÃO	ACU. ANTE PERÍODO	PERÍODO - 4ª MEDIÇÃO	ACU. ANTE PERÍODO	
03.005.011	Rasgo em alvenaria para eletrodutos com diâmetros menores ou iguais a 40 mm. af. 05/2015	m	13,00	5,00	-	5,00	5,57	72,41	27,95	0,00	27,95	0,00	27,95	0,00	27,95	0,00	27,95	0,00	27,95	44,56
03.005.012	Enchimento de rasgos em alvenaria e concreto para tubulação diâmetro 1/2" a 1"	m	13,00	5,00	-	5,00	4,44	57,72	22,20	0,00	22,20	0,00	22,20	0,00	22,20	0,00	22,20	0,00	22,20	35,52
03.006	Revisão de sistema de cabeamento estruturado existente							2.780,92	0,00	0,00	0,00	0,00	0,00	0,00	0,00	0,00	0,00	0,00	0,00	2.780,92
03.006.001	Fôrto para cabeamento estruturado embutido, com eletroduto pvc rígido Ø 3/4" e cabo UTP 4 pares cat. 6	pt	8,00	-	-	-	332,60	2.660,80	0,00	0,00	0,00	0,00	0,00	0,00	0,00	0,00	0,00	0,00	0,00	2.660,80
03.006.002	Rasgo em alvenaria para eletrodutos com diâmetros menores ou iguais a 40 mm. af. 05/2015	m	12,00	-	-	-	5,57	66,84	0,00	0,00	0,00	0,00	0,00	0,00	0,00	0,00	0,00	0,00	0,00	66,84
03.006.003	Enchimento de rasgos em alvenaria e concreto para tubulação diâmetro 1/2" a 1"	m	12,00	-	-	-	4,44	53,28	0,00	0,00	0,00	0,00	0,00	0,00	0,00	0,00	0,00	0,00	0,00	53,28
03.007	Novas instalações de climatização							9.450,85	161,07	0,00	161,07	0,00	161,07	0,00	161,07	0,00	161,07	0,00	161,07	9.599,78
03.007.001	Fornecimento e instalação de condicionador de ar tipo split 12000 btuh c/ compressor rotativo	un	3,00	-	-	-	3.028,91	9.086,73	0,00	0,00	0,00	0,00	0,00	0,00	0,00	0,00	0,00	0,00	0,00	9.086,73
03.007.002	Enchimento de rasgos em alvenaria e concreto para tubulação diâmetro 1/2" a 1"	m	6,00	6,00	-	6,00	4,44	26,64	26,64	0,00	26,64	0,00	26,64	0,00	26,64	0,00	26,64	0,00	26,64	0,00
03.007.003	Rasgo em alvenaria para eletrodutos com diâmetros menores ou iguais a 40 mm. af. 05/2015	m	6,00	6,00	-	6,00	5,57	33,42	33,42	0,00	33,42	0,00	33,42	0,00	33,42	0,00	33,42	0,00	33,42	0,00
03.007.004	Tubo pvc, soldável, dn 25mm, instalado em dreno de ar-condicionado - fornecimento e instalação. af. 12/2014	m	6,00	6,00	-	6,00	13,25	79,50	86,25	0,00	86,25	0,00	86,25	0,00	86,25	0,00	86,25	0,00	86,25	13,25
03.007.005	Joelho 45 graus pvc, soldável, dn 25mm, instalado em dreno de ar-condicionado - fornecimento e instalação. af. 12/2014	un	6,00	4,00	-	4,00	6,19	37,14	24,76	0,00	24,76	0,00	24,76	0,00	24,76	0,00	24,76	0,00	24,76	12,38
03.007.006	Tê de redução pvc, soldável, dn 50mm x 25mm, instalado em prumada de água - fornecimento e instalação. af. 12/2014	un	2,00	-	-	-	23,48	46,96	0,00	0,00	0,00	0,00	0,00	0,00	0,00	0,00	0,00	0,00	0,00	46,96
03.007.007	Tê de redução 90 gr pvc rígido p/escoto primário diâmetro 150x100mm	un	2,00	-	-	-	70,23	140,46	0,00	0,00	0,00	0,00	0,00	0,00	0,00	0,00	0,00	0,00	0,00	140,46
03.008	Novas instalações elétricas e de iluminação							21.260,76	617,21	566,74	1166,95	566,74	1166,95	566,74	1166,95	566,74	1166,95	566,74	1166,95	20074,83
03.008.001	Cabo de cobre flexível isolado, 2,5 mm², anti-chama-450/750 v, para circuitos terminais - fornecimento e instalação. af. 12/2015	m	591,00	122,40	-	122,40	4,85	2.486,15	569,16	0,00	569,16	0,00	569,16	0,00	569,16	0,00	569,16	0,00	569,16	1.899,99
03.008.002	Cabo de cobre flexível isolado, 4 mm², anti-chama-450/750 v, para circuitos terminais - fornecimento e instalação. af. 12/2015	m	200,00	-	-	-	7,74	1.548,00	0,00	0,00	0,00	0,00	0,00	0,00	0,00	0,00	0,00	0,00	0,00	1.548,00
03.008.003	Fornecimento e assentamento de caixa pvc 4" x 4"	un	50,00	-	-	-	17,10	855,00	0,00	0,00	0,00	51,30	51,30	0,00	51,30	0,00	51,30	0,00	51,30	803,70
03.008.004	Caixa de passagem pvc 20 x 20cm, sistema "x", com tampa	un	2,00	-	-	-	46,16	92,32	0,00	0,00	0,00	0,00	0,00	0,00	0,00	0,00	0,00	0,00	0,00	92,32
03.008.005	Curva para eletroduto de pvc rígido roscável, diâmetro = 25mm (3/4")	un	77,00	-	-	-	6,18	475,86	0,00	0,00	0,00	0,00	0,00	0,00	0,00	0,00	0,00	0,00	0,00	475,86
03.008.006	Dispositivo dns classe II, 1 p, tensão máxima de 275 v, corrente máxima de 45* ka (tipo ac)	un	8,00	-	-	-	124,11	992,88	0,00	0,00	0,00	0,00	0,00	0,00	0,00	0,00	0,00	0,00	0,00	992,88
03.008.007	Instalação de disjuntor protetor de surto	un	8,00	-	-	-	12,18	97,44	0,00	0,00	0,00	0,00	0,00	0,00	0,00	0,00	0,00	0,00	0,00	97,44
03.008.008	Disjuntor monopol tipo din, corrente nominal de 20a - fornecimento e instalação. af. 10/2020	un	6,00	-	-	-	14,52	87,12	0,00	0,00	0,00	0,00	0,00	0,00	0,00	0,00	0,00	0,00	0,00	87,12
03.008.009	Disjuntor bipolar tipo din, corrente nominal de 20a - fornecimento e instalação. af. 10/2020	un	3,00	-	-	-	69,29	207,87	0,00	0,00	0,00	0,00	0,00	0,00	0,00	0,00	0,00	0,00	0,00	207,87
03.008.010	Eletroduto rígido roscável, pvc, dn 25 mm (3/4"), para circuitos terminais, instalado em forro - fornecimento e instalação. af. 12/2015	m	167,00	-	-	-	10,42	1.740,14	0,00	0,00	0,00	0,00	0,00	0,00	0,00	0,00	0,00	0,00	0,00	1.740,14
03.008.011	Eletroduto rígido roscável, pvc, dn 32 mm (1"), para circuitos terminais, instalado em parede - fornecimento e instalação. af. 12/2015	m	9,00	-	-	-	15,01	135,09	0,00	0,00	0,00	0,00	0,00	0,00	0,00	0,00	0,00	0,00	0,00	135,09
03.008.012	Luva para eletroduto de pvc rígido roscável, diâmetro = 25mm (3/4")	un	56,00	-	-	-	2,19	122,64	0,00	0,00	0,00	0,00	0,00	0,00	0,00	0,00	0,00	0,00	0,00	122,64
03.008.013	Luva para eletroduto de pvc rígido roscável, diâmetro = 32mm (1")	un	4,00	-	-	-	3,37	13,48	0,00	0,00	0,00	0,00	0,00	0,00	0,00	0,00	0,00	0,00	0,00	13,48
03.008.014	Rasgo em alvenaria para eletrodutos com diâmetros menores ou iguais a 40 mm. af. 05/2015	m	162,00	4,60	-	4,60	5,57	902,34	26,74	0,00	26,74	0,00	26,74	0,00	26,74	0,00	26,74	0,00	26,74	875,60
03.008.015	Enchimento de rasgos em alvenaria e concreto para tubulação diâmetro 1/2" a 1"	m	162,00	4,60	-	4,60	4,44	719,28	21,31	0,00	21,31	0,00	21,31	0,00	21,31	0,00	21,31	0,00	21,31	697,97
03.008.016	Luminária tipo spot de embutir com lâmpada led 15w	un	4,00	-	-	-	109,50	438,00	0,00	0,00	0,00	0,00	0,00	0,00	0,00	0,00	0,00	0,00	0,00	438,00
03.008.017	Luminária de sobrepôr, (teclolux ref FLP-0478/20) 1x led corpal/refletor e aletas fabricadas em chapa de aço tratada e pintada em epoxi branco, para uso de 2 lâmpadas tubled de 20w	un	4,00	-	-	-	256,58	1.022,32	0,00	0,00	0,00	0,00	0,00	0,00	0,00	0,00	0,00	0,00	0,00	1.022,32
03.008.018	Fornecimento e instalação de trilho elétrico 1m com 4 spots led interruptor simples (1 módulo), 10a/250v, incluindo suporte e placa - fornecimento e instalação. af. 12/2015	un	1,00	-	-	-	298,63	298,63	0,00	0,00	0,00	0,00	0,00	0,00	0,00	0,00	0,00	0,00	0,00	298,63
03.008.019	Fornecimento e instalação de trilho elétrico 1m com 4 spots led interruptor simples (1 módulo), 10a/250v, incluindo suporte e placa - fornecimento e instalação. af. 12/2015	un	4,00	-	-	-	25,00	100,00	0,00	0,00	0,00	0,00	0,00	0,00	0,00	0,00	0,00	0,00	0,00	100,00
03.008.020	Quadro de distribuição de embutir, em resina termoplástica, para até 32 disjuntores, com barramento padrão DIN, exclusive disjuntores	un	2,00	-	-	-	692,65	1.385,30	0,00	0,00	0,00	0,00	0,00	0,00	0,00	0,00	0,00	0,00	0,00	1.385,30

OFICINA DE PROJETOS LTDA.
 Nara Albuquerque Matos
 Alameda
 CAU AS26836
EDUARDO BARRETO ENG. E CONST. LTDA - EREG
Eng. Eduardo Barreto
 Sócio - Administrador
 CREA: 9643/D

REFORMAS NO PRÉDIO SÉDE DO CROSE, LOCALIZADO NA RUA VIL A CRISTINA Nº 589, BARRIO SÃO JOSÉ, ARACAJU, SE.										EDUARDO BARRETO ENGENHARIA E CONSTRUÇÕES LTDA				Boletim de medição nº: 4			
Av. Mano Jorge Menezes Vieira, nº 327, Atalaia										Aracaju-SE CNPJ: 07.181.619/0001-27				Período: 01/07/2022 à 31/07/2022			
ITEM	DESCRIÇÃO DO ITEM	UNID.	CONT.	ACU. ANT.	PERÍODO - 4ª MEDIÇÃO	AGU. DO PERÍODO	PREÇO UNIT.	CONTRATADO	ACU. ANTERIOR	PERÍODO - 4ª MEDIÇÃO	PERÍODO - 4ª MEDIÇÃO	ACU. ANTE PERÍODO	PRazo: 6 meses	Saldo			
03.008.021	Fonto de tomada residencial incluindo tomada 10a/250v caixa elétrica, eletroduto, cabo, rasgo, quebra e chumbamento. af_01/2016	un	39,00	-	3,00	3,00	172,48	6.726,72	0,00	517,44	517,44	0,00	6.209,28				
03.008.022	Fonto de tomada residencial incluindo tomada 20a/250v caixa elétrica, eletroduto, cabo, rasgo, quebra e chumbamento. af_01/2016	un	3,00	-	-	-	175,00	525,00	0,00	0,00	0,00	0,00	525,00				
03.008.023	Fixação de quadro elétrico de embutir ou sobrepôr	un	2,00	-	-	-	36,39	72,78	0,00	0,00	0,00	0,00	72,78				
03.008.024	Revisão de ponto de tomada simples com reposição de tomada	pt	11,00	-	-	-	21,22	233,42	0,00	0,00	0,00	0,00	233,42				
03.009.001	Novas instalações de cabeamento estruturado							11.800,13	0,00	0,00	0,00	0,00	11.800,13				
03.009.002	Fornecimento e instalação de patch cords cat. 6 c/2,50m - Rev.02	un	16,00	-	-	-	30,30	484,80	0,00	0,00	0,00	0,00	484,80				
03.008.003	Eletroduto rígido roscável, pvc, dn 32 mm (1"), para circuitos terminais, instalado em forro - fornecimento e instalação. af_12/2015	un	8,00	-	-	-	65,87	526,96	0,00	0,00	0,00	0,00	526,96				
03.008.004	Eletroduto rígido roscável, pvc, dn 32 mm (1"), para circuitos terminais, instalado em parede - fornecimento e instalação. af_12/2015	m	18,00	-	-	-	15,01	270,18	0,00	0,00	0,00	0,00	270,18				
03.009.006	Caixa passagem de sobrepôr em aço 100x100x80mm	un	2,00	-	-	-	15,99	31,98	0,00	0,00	0,00	0,00	31,98				
03.009.007	Fornecimento e instalação de rack de piso 19" x 12u x 450mm	un	1,00	-	-	-	724,17	724,17	0,00	0,00	0,00	0,00	724,17				
03.009.008	Patch panel 24 portas, categoria 6 - fornecimento e instalação. af_11/2018	un	2,00	-	-	-	831,84	1.283,28	0,00	0,00	0,00	0,00	1.283,28				
03.008.009	Luva para eletroduto, pvc, roscável, dn 32 mm (1"), para circuitos terminais, instalada em parede - fornecimento e instalação. af_12/2015	un	80,00	-	-	-	8,86	716,80	0,00	0,00	0,00	0,00	716,80				
03.008.010	Curva 90 graus para eletroduto, pvc, roscável, dn 32 mm (1"), para circuitos terminais, instalada em parede - fornecimento e instalação. af_12/2015	un	14,00	-	-	-	14,96	209,72	0,00	0,00	0,00	0,00	209,72				
		m	700,00	-	-	-	9,86	6.902,00	0,00	0,00	0,00	0,00	6.902,00				
TOTAL DO ORÇAMENTO:										103.647,23	51.614,72	155.142,53	373.296,69				

OFICINA DE PROJETOS
 Nara Albuquerque Mises
 Arquiteta
 CAU AS26436

EDUARDO BARRETO ENG. E CONST. LTDA - EBECC

Eng. Eduardo Faro Barretto
 Socio - Administrador
 CREA: 88430

Aracaju, 16 de agosto de 2022,

Ao Conselho Regional de Odontologia de Sergipe
 A/C Ítala

Ref.: Execução de reforma no CRO/SE, contrato número 08/2022

Nesta,

Envio abaixo relatório com serviços realizados durante a reforma nesta 4^a medição, período de 01 de julho a 31 de julho de 2022.

Informamos que os serviços listados no relatório e na planilha em anexo foram executados nas edificações do Conselho Regional de Odontologia e já podem ser faturados e pagos a favor da empresa Eduardo Barretto Engenharia e Construções LTDA, totalizando a quantia de R\$ 51.614,72 (cinquenta e um mil, seiscentos e quatorze reais e setenta e dois centavos), oriundo do processo licitatório contrato e ordem de serviço nº 08/2022, tomada de preços nº 01/2021, conforme planilha de medição assinada pela contratada e ratificada pela fiscalização.

Foram realizados os serviços:

Item 01.001.003 – Limpeza geral

Refere-se à limpeza manual da área interna, nos locais Anexo/Auditório e Apoio Anexo/Eventos, para entrega ao CRO/SE.

Item 01.003.001 – Tapume com compensado de madeira

Refere-se a execução de tapumes para cercamento/proteção/isolamento da área de circulação interna na recepção e a área de obra.

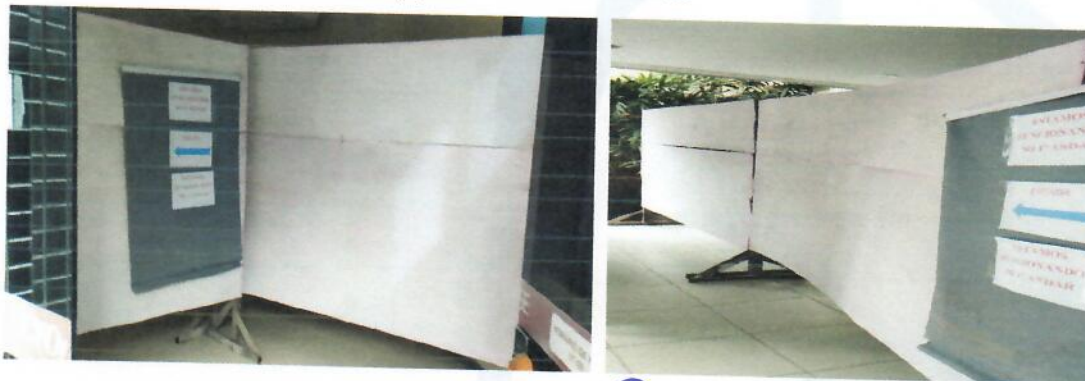

Item 01.003.002 – Servente de obras com encargos complementares

Refere-se a serviços de servente de obra disponibilizado para limpeza interna de obra e coleta manual de entulhos, nas áreas de uso do CRO/SE.

Item 01.004.001 – Aluguel de escada

Refere-se ao fornecimento e instalação de aluguel de escada de marinho c/ proteção, para andaime fachadeiro.

Item 01.004.003 – Andaime metálico fachadeiro

Refere-se ao fornecimento e instalação de andaime metálico fachadeiro.

Item 01.005 – Equipe dirigente

Refere-se aos serviços do mestre de obra e engenheiro civil responsável.

Item 01.006 – Coleta manual de entulhos

Serviço de remoção de entulhos de obra com a caixa coletora.

Item 02 – Edifício principal

Item 02.001 – Ficha 1 e projeto - Recepção

Referem-se aos serviços de demolição:

Revestimento cerâmico para execução do novo banheiro no pavimento superior referente ao revestimento do piso no pav superior, revestimento na parede e no piso do wc masculino no pav inferior. Remoção do forro de gesso nos wcs térreos para execução da instalação sanitária.



Item 02.008 – Ficha 8 - Sanitários Masculino e Feminino

Demolição do revestimento cerâmico do banheiro térreo para implantação do shaft devido a nova instalação sanitária; demolição do piso de concreto e instalação de ponto de esgoto.



Item 02.010 – Ficha 10 - Hall do pavimento superior

Serviços de demolição de alvenaria e argamassa; instalação da janela em alumínio.



Item 02.011 – Ficha 11- Projur

Serviços de assentamento de peitoril, pintura das paredes com lixamento e emassamento, .



OFICINA DE PROJETOS LTDA.
Nara Albuquerque Matos
Arquiteta
CAU A526436

EDUARDO BARRETTO ENGº E CONST. LTDA - EBEC

Eng. Eduardo Barretto
Sócio - Administrador
CREA: 9643/D

Item 02.013 – Ficha 13– Corredor

Serviço de assentamento da janela em alumínio, pintura das paredes e teto com lixamento e aplicação de massa.



Item 02.014 – Ficha 14– Fiscalização

Referem-se aos serviços de pintura parcial das paredes e teto com lixamento e aplicação de massa PVA; assentamento da janela em alumínio, porta de madeira com pintura (ver ficha 16) e revisão de pontos elétricos.



Item 02.015 – Ficha 15– Contabilidade

Referem-se aos serviços de pintura das paredes e teto com lixamento e aplicação de massa PVA; assentamento da janela em alumínio, porta de madeira com pintura (ver ficha 16) e revisão de ponto elétrico.



Item 02.016 – Ficha 16 - Reunião / Sala de Espera

Referem-se aos serviços de demolição de forro, remoção de porta de madeira, demolição de parede de gesso e peitoril. Assentamento de verga, contraverga e esquadrias (janela em alumínio). Execução de parede de gesso. Pintura parcial e emassamento parcial nas paredes.





Item 02.017 – Nova Sala no pavimento superior

Referem-se aos serviços de assentamento de verga; peitoril em granito para alçapão. Execução de contrapiso e execução parcial de piso cerâmico; Lixamento e emassamento das paredes e forro de gesso.



Item 02.018 – Ficha 18 – Cobertura Edificação principal

Serviços de demolição de alvenaria de bloco, elevação de alvenaria, execução de chapisco e reboco, relativos ao novo banheiro.



Item 02.019 – Ficha 19 – Fachadas e fossos

Serviços de demolição de alvenaria de bloco, argamassa e remoção de manta asfáltica, elevação de alvenaria, execução de chapisco e reboco; assentamento de rufo de concreto. Serviço de emboço e impermeabilização na fachada lateral esquerda.



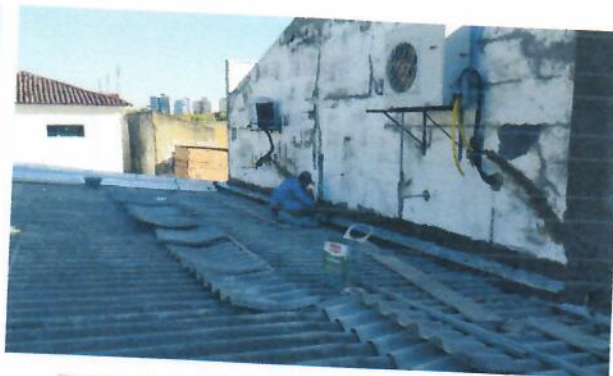

Item 02.021 – Ficha 21 e projeto - Cobertura Anexo

Serviços de remoção de manta asfáltica, demolição de rufo de concreto e argamassa, remoção de calha de alumínio. Retelhamento da cobertura e novo rufo de concreto.





Item 02.022 – Ficha 22 – Sala de Controle

Serviço de aplicação de selante para vedação da janela.

Item 02.023 – Ficha 23 – Sala de Eventos

Aplicação de lixamento e massa nas paredes.



Item 02.024 – Ficha 24 – Copa, corredor e depósito

Serviços de lixamento, emassamento e pintura no teto e paredes.

Item 02.026 – Ficha 26 e projeto - Cobertura Apoio Anexo

Serviços de instalação sanitária no novo banheiro;

Item 03 – Instalações e serviços derivados

Item 03.002 – Interligação de nova descida pluvial na Edificação Principal ver PJ
ARQ

Serviços de elevação de alvenaria, execução de chapisco e reboco; escavação manual e reaterro.

Item 03.004 – Novas instalações elétricas e de iluminação

Referem-se aos serviços de remoção do Split; rasgo em alvenaria, com embutimento de eletrodutos flexíveis e caixas de passagem na sala de reunião e nova sala.



Item 03.008 – Novas instalações elétricas e de iluminação

Referem-se aos serviços de instalação de novos pontos elétricos na contabilidade e fiscalização.

Atenciosamente,

EDUARDO BARRETTO ENG. & CONST. LTDA EPP
 ENGº. CIVIL EDUARDO FARO BARRETTO
 CREA/SE: 9543
 SÓCIO – ADMINISTRADOR



MINISTÉRIO DA FAZENDA
Secretaria da Receita Federal do Brasil
Procuradoria-Geral da Fazenda Nacional

CERTIDÃO NEGATIVA DE DÉBITOS RELATIVOS AOS TRIBUTOS FEDERAIS E À DÍVIDA ATIVA DA UNIÃO

Nome: **EDUARDO BARRETTO ENGENHARIA & CONSTRUCOES LTDA**
CNPJ: 07.161.619/0001-27

Ressalvado o direito de a Fazenda Nacional cobrar e inscrever quaisquer dívidas de responsabilidade do sujeito passivo acima identificado que vierem a ser apuradas, é certificado que não constam pendências em seu nome, relativas a créditos tributários administrados pela Secretaria da Receita Federal do Brasil (RFB) e a inscrições em Dívida Ativa da União (DAU) junto à Procuradoria-Geral da Fazenda Nacional (PGFN).

Esta certidão é válida para o estabelecimento matriz e suas filiais e, no caso de ente federativo, para todos os órgãos e fundos públicos da administração direta a ele vinculados. Refere-se à situação do sujeito passivo no âmbito da RFB e da PGFN e abrange inclusive as contribuições sociais previstas nas alíneas 'a' a 'd' do parágrafo único do art. 11 da Lei nº 8.212, de 24 de julho de 1991.

A aceitação desta certidão está condicionada à verificação de sua autenticidade na Internet, nos endereços <<http://rfb.gov.br>> ou <<http://www.pgfn.gov.br>>.

Certidão emitida gratuitamente com base na Portaria Conjunta RFB/PGFN nº 1.751, de 2/10/2014. Emitida às 11:06:27 do dia 08/06/2022 <hora e data de Brasília>.

Válida até 05/12/2022.

Código de controle da certidão: **78A4.2688.D14A.804D**

Qualquer rasura ou emenda invalidará este documento.

EDUARDO BARRETTO ENGE E CONST. LTDA - EREG

Eng. Eduardo Faro Barretto
Sócio - Administrador
CREA 96431/D



Estado de Sergipe
Prefeitura Municipal de Aracaju
Secretaria Municipal da Fazenda

CERTIDÃO NEGATIVA DE DÉBITOS

Aracaju, 27 de Junho de 2022
Nº. 202200384860

CNPJ: 07.161.619/0001-27

Contribuinte: EDUARDO BARRETTO ENGENHARIA CONSTRUÇÕES LTDA EPP

Em cumprimento à solicitação do requerente com as características acima, e ressalvado o direito da Fazenda Pública Municipal pesquisar, inscrever e cobrar, a qualquer tempo, as dívidas que venham a ser apuradas, **CERTIFICAMOS** para fins de direito que, mandando rever os registros tributários, não constatamos a existência de débitos em nome do contribuinte em apreço.

Esta certidão será válida até 25/09/2022

A aceitação desta certidão está condicionada à verificação de sua autenticidade na Internet, no endereço: <https://fazenda.aracaju.se.gov.br>

Código de Autenticidade: BB.0011.0092.JC.061C

Certidão emitida com base na Portaria 02/2007 de 28/06/2007

EDUARDO BARRETTO ENG. E CONST. LTDA - EBEC

Eng. Eduardo Faro Barretto
Sócio - Administrador
CREA: 9543/D



SECRETARIA DE ESTADO DA FAZENDA DE SERGIPE

Certidão Negativa de Débitos Estaduais N. 285275/2022**Identificação do Contribuinte:07.161.619/0001-27**
Contribuinte não inscrito no cadastro de SERGIPE

Certificamos que, até a presente data, não existem débitos contra o portador do Cadastro de Pessoa Jurídica **07.161.619/0001-27** referente a impostos, taxas ou multas administrativas, ficando, porém ressalvada à Fazenda Pública o direito de cobrar quaisquer dívidas que venham a ser apuradas. O portador do documento **07.161.619/0001-27** não está inscrito no Cadastro de Contribuintes do Estado de SERGIPE.

Certidão emitida via Internet nos termos da portaria Nº 283 de 15/02/2001, válida por 30 (trinta) dias a partir da data da emissão.

Certidão emitida em **26/07/2022 14:38:31**, válida até **25/08/2022** e deve ser conferida na Internet no endereço **www.sefaz.se.gov.br** pelo agente recebedor.

Aracaju, 26 de Julho de 2022

Autenticação:202207266BN9QT

Copyright © 2002 - Secretaria de Estado da Fazenda de Sergipe
Av. Tancredo Neves, s/n - Centro Administrativo Augusto Franco
Cep 49080-900 - Aracaju/SE - (0xx79) 216-7000

EDUARDO BARRETO ENGE E CONST. LTDA - EBEC

Eng. Eduardo Faro Barretto
Sócio - Administrador
CREA: 9543/D



SECRETARIA DE ESTADO DA FAZENDA DE SERGIPE

Declaração de Recolhimento do ICMS N. 285280/2022**Identificação do Contribuinte:07.161.619/0001-27**
Contribuinte não inscrito no cadastro de SERGIPE

Declaramos que, de acordo com as informações constantes nos nossos arquivos, o portador do Cadastro de Pessoa Jurídica **07.161.619/0001-27** está regular com os recolhimentos de ICMS, ficando, porém ressalvada à Fazenda Pública o direito de cobrar quaisquer dívidas que venham a ser apuradas. O portador do documento **07.161.619/0001-27** não está inscrito no Cadastro de Contribuintes do Estado de SERGIPE.

Declaração emitida via Internet nos termos da portaria Nº.790 de 29/05/2001, válida por 30 (trinta) dias a partir da emissão.

Declaração emitida em **26/07/2022 14:39:23**, válida até **25/08/2022** e deve ser conferida na Internet no endereço **www.sefaz.se.gov.br** pelo agente recebedor.

Aracaju, 26 de Julho de 2022

Autenticação:202207266BN9RE

Copyright © 2002 - Secretaria de Estado da Fazenda de Sergipe
Av. Tancredo Neves, s/n - Centro Administrativo Augusto Franco
Cep 49080-900 - Aracaju/SE - (0xx79) 216-7000

EDUARDO BARRETTO ENG^o E CONST. LTDA - EBEC

Eng. Eduardo Faro Barretto
Sócio - Administrador
CREA: 5543/D

VZ

Imprimir

**Certificado de Regularidade
do FGTS - CRF**

Inscrição: 07.161.619/0001-27
Razão Social: EDUARDO BARRETTO ENGENHARIA E CONSTRUCOES LTDA
Endereço: AV MARIO JORGE MENEZES VIEIRA 327 LETRA A / ATALAIA / ARACAJU / SE / 49035-660

A Caixa Econômica Federal, no uso da atribuição que lhe confere o Art. 7, da Lei 8.036, de 11 de maio de 1990, certifica que, nesta data, a empresa acima identificada encontra-se em situação regular perante o Fundo de Garantia do Tempo de Serviço - FGTS.

O presente Certificado não servirá de prova contra cobrança de quaisquer débitos referentes a contribuições e/ou encargos devidos, decorrentes das obrigações com o FGTS.

Validade: 30/07/2022 a 28/08/2022

Certificação Número: 2022073001023478251701

Informação obtida em 10/08/2022 10:23:22

A utilização deste Certificado para os fins previstos em Lei esta condicionada a verificação de autenticidade no site da Caixa:
www.caixa.gov.br

EDUARDO BARRETTO ENG E CONST. LTDA - EBEC

Eng. Eduardo Faro Barretto
Sócio - Administrador
CREA: 9543/D



ESTADO DE SERGIPE
 PODER JUDICIÁRIO
 CARTÓRIO DISTRIBUIDOR DA COMARCA DE ARACAJU
 Fórum Gumersindo Bessa, Av. Tancredo Neves, S/N
 Centro Administrativo Augusto Franco, Capucho
 Telefone: 3226-3500 Ramal: 3542 / 3543 CEP: 49080-470 Aracaju-SE

CERTIDÃO NEGATIVA

Dados do Solicitante

Razão Social:	EDUARDO BARRETTO ENGENHARIA & CONSTRUÇÕES LTDA EPP		
Nome Fantasia:	EBEC	Natureza Certidão:	Falência, Concordata, Recuperação Judicial e Extra-Judicial
Domicílio:	Aracaju	Tipo	de Jurídica / 07.161.619/0001-27
Data da Emissão:	26/07/2022 14:41	Pessoa/CPF/CNPJ:	
Nº da Certidão:	* 0003110555 *	Data de Validade:	* 25/08/2022 *
		Nº da Autenticidade:	* 0347588234 *

Certifico que NÃO CONSTA, nos registros de distribuição dos 1º e 2º Graus do Poder Judiciário do Estado de Sergipe, AÇÃO DE FALÊNCIA, CONCORDATA, RECUPERAÇÃO JUDICIAL E EXTRAJUDICIAL distribuída e que esteja em andamento, contra a firma acima identificada.

Observações

- Certidão expedida gratuitamente através da Internet, autorizada pela Resolução 61/2006, de 29/11/2006.
- Os dados do(a) solicitante acima informados são de sua responsabilidade, devendo a titularidade ser conferida pelo interessado e/ou destinatário.
- A validade desta certidão é de 30 (trinta) dias a partir da data de sua emissão. Após essa data será necessária a emissão de uma nova certidão.
- A autenticidade desta certidão poderá ser confirmada na página do Tribunal de Justiça do Estado de Sergipe - www.tjse.jus.br - no menu -Serviços - Certidão On Line-, utilizando o número de autenticidade acima identificado.

EDUARDO BARRETTO ENGª E CONST. LTDA - EBEC
 Eng. Eduardo Faro Barretto
 Sócio - Administrador
 CREA: 9643/D

Vencimento até dia 05/08/2022

FGTS

FUNDO DE GARANTIA DO TEMPO DE SERVIÇO

GFIP - SEFIP 8.40

GRF - GUIA DE RECOLHIMENTO DO FGTS
GERADA EM 02/08/2022 - 14:30:18

01-RAZÃO SOCIAL/NOME EDUARDO BARRETTO ENG E CONSTRUCOES LTDA				02-DDD/TELEFONE (0079) 32116441	
03-FPAS 507	04-SIMPLES 1	05-REMUNERAÇÃO 47.840,44	06-QTDE TRABALHADORES 25	07-ALÍQUOTA FGTS 8	
08-CÓD RECOLHIMENTO 155	09-ID RECOLHIMENTO 018080-1	10-INSCRIÇÃO/TIPO(8) 07.161.619/0001-27	11-COMPETÊNCIA 07/2022	12-DATA DE VALIDADE 07/08/2022	

13-DEPÓSITO + CONTRIB SOCIAL 3.827,23	14-ENCARGOS 0,00	15-TOTAL A RECOLHER 3.827,23
--	---------------------	---------------------------------

VALOR FGTS A RECOLHER ATÉ O DIA 07/08/2022

858000000380 272301802203 807667200809 716161900012

AUTENTICAÇÃO MECÂNICA

FGTS

FUNDO DE GARANTIA DO TEMPO DE SERVIÇO

GFIP - SEFIP 8.40

GRF - GUIA DE RECOLHIMENTO DO FGTS
GERADA EM 02/08/2022 - 14:30:18

-RAZÃO SOCIAL/NOME EDUARDO BARRETTO ENG E CONSTRUCOES LTDA				02-DDD/TELEFONE (0079) 32116441	
03-FPAS 507	04-SIMPLES 1	05-REMUNERAÇÃO 47.840,44	06-QTDE TRABALHADORES 25	07-ALÍQUOTA FGTS 8	
08-CÓD RECOLHIMENTO 155	09-ID RECOLHIMENTO 018080-1	10-INSCRIÇÃO/TIPO(8) 07.161.619/0001-27	11-COMPETÊNCIA 07/2022	12-DATA DE VALIDADE 07/08/2022	

13-DEPÓSITO + CONTRIB SOCIAL 3.827,23	14-ENCARGOS 0,00	15-TOTAL A RECOLHER 3.827,23
--	---------------------	---------------------------------

VALOR FGTS A RECOLHER ATÉ O DIA 07/08/2022

858000000380 272301802203 807667200809 716161900012

AUTENTICAÇÃO MECÂNICA

EDUARDO BARRETTO ENG E CONST LTDA - EBEC
 Eng. Eduardo Faro Barretto
 Sócio - Administrador
 CREA: 9543/D





Protocolo de Envio de Arquivos

Prezado cliente,

Seus arquivos foram armazenados na Caixa Econômica Federal em 02/08/2022 14:34:08.

Este protocolo é sua garantia de que o arquivo foi devidamente recebido e armazenado para processamento pela Caixa Econômica Federal. Havendo ocorrências impeditivas no processamento do arquivo será enviada uma nota explicativa para a sua caixa postal no Conectividade Social contendo a(s) ocorrência(s) encontrada(s) e as ações necessárias para a solução.

Informações Complementares:

O número de protocolo do arquivo C7ChsBCXVL100003.SFP é:

b8312375-1f7c-44c9-80bb-a702ba33025f

Transmissor: MAIA CONTABILIDADE E SERVICOS LTDA:01534838000128

Inscrição do Transmissor: 01534838000128

Responsável: MAIA CONTABILIDADE E SERVICOS

Inscrição do Responsável: 02222442591

Competência: 072022

NRA: C7ChsBCXVL100003

Base de Processamento: Aracaju - SE

Código de Recolhimento: 155

Contato: GIRLENE ABREU

Telefone: 007933027449

**Banese**Agência 054 Tipo 03 Conta 100680-8
EBEC

Saldos e extratos

2ª VIA DE PAGAMENTO DE CONVENIADOS**Autenticação**

Origem: Internet Banking
Número de controle: 202208059940000C1D5
Data: Realizado em 05/08/2022 às 16h:08m

Representação Numérica do Código de Barras:

Código de Barras: 85800000038-0 27230180220-3 80766720080-9 71616190001-2

Dados da Transação

Código do convênio: 0180 – GRF - Guia de Recolhimento do FGTS
Data da validade: 07/08/2022
CNPJ/CEI Empresa: 07.161.619/0001-27
Competência: 07/2022
Valor recolhido: R\$ 3.827,23
Descrição:

Alô Banese: (79) 3218-2020 (capitais e regiões metropolitanas) e 0800 284 3218 (demais regiões)

SAC: 0800 021 9013

SAC Deficientes Auditivos e de Fala: 0800 021 9010

Suporte Internet Banking: (79) 3218-1510

Ouvidoria: 0800 021 9009

MINISTÉRIO DO TRABALHO E EMPREGO - MTE
GFIP - SEFIP 8.40 (30/07/2021) TABELAS 44.0 (25/01/2022)

MINISTÉRIO DA FAZENDA - MF

DATA: 02/08/2022
HORA: 14:30:18
PAG : 0013/0023

RELAÇÃO DOS TRABALHADORES COM GRRF CONSTANTES NO ARQUIVO SEFIP
MODALIDADE : "BRANCO"-RECOLHIMENTO AO FGTS E DECLARAÇÃO À PREVIDÊNCIA

858000000380 272301802203 807667200809 7161619000012

EMPRESA: EDUARDO BARRETO ENG E CONSTRUCOES LTDA
COMP: 07/2022 COD REC:155 COD GPS: 2208
TOMADOR/OBRA: EBEC CNO 900100601276 OBRA CRO

INSCRIÇÃO: 07.161.619/0001-27
FAP: 0,50 RAT AJUSTADO: 1,50
INSCRIÇÃO: 900100601276

FPAS: 507 OUTRAS ENT: 0079 SIMPLES: 1 RAT: 3,0

NOME TRABALHADOR
REM SEM 13° SAL

PIS/PASEP/CI ADMISSÃO CAT OCOR DATA/COD MOVIMENTAÇÃO
BASE CÁL 13°SAL PREV SOC CONTRIB SEG DEVIDA DEPÓSITO
BASE CÁL PREV SOCIAL

CBO
JAM

ROMUALDO MOURA DOS SANTOS
78,19

166.26144.33-3
606,00

02/03/2020 01
51,31

02/07/2022 11
0,00
07170
0,00

EDUARDO BARRETO ENG E CONST. LTDA - EBEC
Eng. Eduardo Faro Barretto
Socio - Administrador
CREA: 9643/D

DATA: 02/08/2022
 HORA: 14:30:18
 PÁG: 0014/0023

MINISTÉRIO DA FAZENDA - MF

MINISTÉRIO DO TRABALHO E EMPREGO - MTE
 GFIP - SEFIP 8.40 (30/07/2021) TABELAS 44.0 (25/01/2022)

RELACÃO DOS TRABALHADORES CONSTANTES NO ARQUIVO SEFIP
 MODALIDADE : "BRANCO"-RECOLHIMENTO AO FGTS E DECLARAÇÃO À PREVIDÊNCIA

858000000380 272301802203 807667200809 716161900012

EMPRESA: EDUARDO BARRETTO ENG E CONSTRUCOES LTDA
 COMP: 07/2022 COD REC: 155 COD GPS: 2208
 TOMADOR/OBRA: EBEC CNO 900100601276 OBRA CRO

NOME TRABALHADOR	REM SEM 13° SAL	REM 13° SAL	BASE CÁL 13° SAL	PIS/PASEP/CI	CONTRIB SEG DEVIDA	ADMISSÃO	CAT	OCOR	DATA/COD MOVIMENTAÇÃO	DEPÓSITO	CBO	JAM	INSCRIÇÃO: 07.161.619/0001-27		
													FAP: 0,50	RAT AJUSTADO: 1,50	
													INSCRIÇÃO: 900100601276		
													BASE CÁL PREV SOCIAL		
EDILSON DOS SANTOS SILVA	2.049,49	0,00	206.62780.24-2	0,00	05/03/2020	01				163,95	07152	0,00			
EDIVALDO PEREIRA DIAS	1.860,57	0,00	129.91104.76-9	0,00	03/02/2020	01				148,84	07152	0,00			
GUSTAVO SANTANA DOS SANTOS	1.212,00	0,00	162.73106.51-8	0,00	03/11/2020	01				96,96	07170	0,00			
JOSE ACASSIO DOS SANTOS	1.866,59	0,00	206.62746.43-5	0,00	01/06/2017	01				149,32	04142	0,00			
JOSE HUNALDO DOS SANTOS	1.867,44	0,00	209.56780.34-7	0,00	01/11/2016	01				149,39	07152	0,00			
LUAN ALMEIDA LIMA	1.212,00	0,00	164.72138.01-0	0,00	10/06/2022	01				96,96	07170	0,00			

Eng. Eduardo Barretto
 Eng. Eduardo Barretto
 CREA: 9643/D

TOTALS DA EMPRESA/TOMADOR 606,00 848,34 805,42 0,00

DATA: 02/08/2022
HORA: 14:30:18
PÁG: 0015/0023

MINISTERIO DO TRABALHO E EMPREGO - MTE
GFIP - SEFIP 8.40 (30/07/2021) TABELAS 44.0 (25/01/2022)

RELACAO DOS TRABALHADORES CONSTANTES NO ARQUIVO SEFIP
RESUMO DO FECHAMENTO - TOMADOR DE SERVIÇOS/OBRA

MODALIDADE : "BRANCO"-RECOLHIMENTO AO FGTS E DECLARACAO A PREVIDENCIA
858000000380 272301802203 807667200809 716161900012

Nº ARQUIVO: C7chsBCXVL10000-3
INSCRICAO: 07.161.619/0001-27
FAP: 0,50 RAT AJUSTADO: 1,50
INSCRICAO: 90U100601276
CNAE PREPONDERANTE: 4120400
CNAE: 4120400

EMPRESA: EDUARDO BARRETTO ENG E CONSTRUCOES LTDA FPAS: 507 OUTRAS ENT: 0079 SIMPLES: 1 RAT: 3,0
COMP: 07/2022 COD REC: 155 COD GPS: 2208 N° DE CONTROLE: FWOrcvOejCO0000-0
TOMADOR/OBRA: EBEC CNO 900100601276 OBRA CRO BAIRRO: ATALAIA
LOGRADOURO: AV MARIO JORGE MENEZES VIEIRA 327 UF: SE CEP: 49035-660

CIDADE: ARACAJU

CAT	QUANT	REMUNERACAO SEM 13°	REMUNERACAO 13°	BASE CÁL PREV SOC	BASE CÁL 13° PREV SOC
01	7	10.068,09	0,00	10.146,28	606,00
TOTALS:	7	10.068,09	0,00	10.146,28	606,00

EDUARDO BARRETTO ENG E CONSTR. LTDA - EBEC
Eng. Eduardo Faro Barretto
Socio - Administrador
CREA: 9543/D

RESUMO DAS INFORMAÇÕES À PREVIDÊNCIA SOCIAL CONSTANTES NO ARQUIVO SEFIP
TOMADOR DE SERVIÇOS/OBRA

EMPRESA: EDUARDO BARRETTO ENG E CONSTRUCOES LTDA
COMP: 07/2022 COD REC: 155 COD GPS: 2208
TOMADOR/OBRA: EBEC CNO 900100601276 OBRA CRO
LOGRADOURO: AV MARIO JORGE MENEZES VIEIRA 327
CIDADE: ARACAJU

FPAS: 507 OUTRAS ENT: 0079 SIMPLES: 1 RAT: 3,0
N° DE CONTROLE: FW0roVceJCO0000-0

N° ARQUIVO: C7ChsBCKXVL10000-3
INSCRIÇÃO: 07.161.619/0001-27
FAP: 0,50 RAT AJUSTADO: 1,50
INSCRIÇÃO: 900100601276

BAIRRO: ATALAIA CNAE PREPONDERANTE: 4120400
TELEFONE: 0079 3211 6441 CNAE: 4120400
CEP: 49035-660 UF: SE

VALOR DEV PREV SOC CALCULADO SEFIP: 3.780,06 CONTRIB SEGURADOS - DEVIDA: 848,34

SALÁRIO FAMÍLIA: 3,64 RECEITA EVENTO DESP/PATROCÍNIO: 0,00
SALÁRIO MATERNIDADE: 0,00 PERC DE ISENÇÃO DE FILANTROPIA: 0,00
VALORES PAGOS COOP TRABALHO - SEM ADICIONAL: 0,00 13º SALÁRIO MATERNIDADE: 0,00
VALORES PAGOS COOP TRABALHO - ADIC. 15 ANOS: 0,00 COM PRODUÇÃO PJ: 0,00
VALORES PAGOS COOP TRABALHO - ADIC. 20 ANOS: 0,00 COM PRODUÇÃO PF: 0,00
VALORES PAGOS COOP TRABALHO - ADIC. 25 ANOS: 0,00 VALOR DAS FATURAS EMITIDAS PARA O TOMADOR: 0,00

COMPENSAÇÃO PERÍODO FINAL: VALOR SOLICITADO: 0,00
PERÍODO INICIAL: 0,00 VALOR EXCEDENTE AO LIMITE DOS 30%: 0,00
VALOR ABATIDO:

RETENÇÃO (LEI 9.711/98) 1.691,31 VALOR ABATIDO PELO SEFIP: 1.691,31 VALOR A COMPENSAR/RESTITUIR: 0,00
VALOR INFORMADO:

BASE DE CÁLCULO APOSENTADORIA ESPECIAL/OCORRÊNCIA
15 ANOS: 0,00 20 ANOS: 0,00 25 ANOS: 0,00
QUANTIDADE: 0 QUANTIDADE:

QUANTIDADE DE MOVIMENTAÇÕES / CÓDIGOS

H :	0	I1:	1	I2:	0	I3:	0	I4:	0	I5:	0	J :	0	K :	0	L :	0	M :	0
N1:	0	N2:	0	N3:	0	O1:	0	O2:	0	O3:	0	P1:	0	P2:	0	P3:	0	Q1:	0
Q2:	0	Q3:	0	Q4:	0	Q5:	0	Q6:	0	Q7:	0	R :	0	R1:	0	R2:	0	S3:	0
T1:	0	T2:	0	U1:	0	U2:	0	U3:	0	V3:	0	W :	0	X :	0	X1:	0	Y :	0
Z1:	0	Z2:	0	Z3:	0	Z4:	0	Z5:	0	Z6:	0	Z6:	0	Z6:	0	Z6:	0	Z6:	0

ENR. Edmar do Faro Barretto
C. 1370

MINISTÉRIO DO TRABALHO E EMPREGO - MTE
GFIP - SEFIP 8.40 (30/07/2021) TABELAS 44 (125/01/2022)

MINISTÉRIO DA FAZENDA - MF

DATA: 02/08/2022
HORA: 14:30:18
PÁG : 0005/0007

RELACÃO DE TOMADOR/OBRA - RET

858000000380 272301802203 807667200809 716161900012

N° ARQUIVO: C7chsBCXVLI0000-3
 N° CONTROLE: IWM0BK0zfQ20000-7
 EMPRESA: EDUARDO BARRETTO ENG E CONSTRUCOES LTDA INSCRIÇÃO: 07.161.619/0001-27
 FPAS: 507 OUTRAS ENTIDADES: 0079 SIMPLES: 1 ALIQ RAT: 3,0 FAP: 0,50 RAT AJUSTADO: 1,50 COD REC: 155 COMP: 07/2022
 TOMADOR/OBRA : EBEC CNO 900100601276 OBRA CRO INSCRIÇÃO: 900100601276 N° CONTROLE: FW0roVOejCO0000-0
 LOGRADOURO BAIRRO CIDADE CEP UF
 RUA VILA CRISTINA 589 SAO JOSE ARACAJU 49015000 SE

MODALIDADE : "Branco"-Recolhimento ao FGTS e Declaração à Previdência

VALORES PREVIDÊNCIA		VALORES FGTS - 8%	
REM SEM 13° SALÁRIO	10.146,28	REM SEM 13° SALÁRIO	10.068,09
REM BASE CALC 13° SAL	606,00	REM 13° SALÁRIO	0,00
		DEPÓSITO	805,42
		ENCARGOS FGTS	0,00
		CONTRIB SOCIAL	0,00
		ENCARGOS CONTRIB SOC	0,00
TOTAL TRABALHADORES	7	TOTAL TRABALHADORES	6

VALORES PREVIDÊNCIA		VALORES FGTS - 8%	
REM SEM 13° SALÁRIO	10.146,28	REM SEM 13° SALÁRIO	10.068,09
REM BASE CALC 13° SAL	606,00	REM 13° SALÁRIO	0,00
CONTR SEGURADOS DEVIDA	848,34	DEPÓSITO	805,42
VAL DEVIDO PREV SOC	3.780,06	ENCARGOS FGTS	0,00
		CONTRIB SOCIAL	0,00
		ENCARGOS CONTRIB SOC	0,00
TOTAL TRABALHADORES	7	TOTAL TRABALHADORES	6

EDUARDO BARRETTO ENG E CONSTR.LTDA - EBEC
 Eng. Eduardo Faro Barretto
 Sócio - Administrador
 CREA: 36.1370

DATA: 02/08/2022
 HORA: 14:30:18
 PÁG: 0004

MINISTÉRIO DA FAZENDA - MF
 GFIP - SEIIP 8.40 (30/07/2021) TABELAS 44.0 (25/01/2022)

COMPROVANTE DE DECLARAÇÃO DAS CONTRIBUIÇÕES A RECOLHER À PREVIDÊNCIA SOCIAL E A OUTRAS ENTIDADES E FUNDOS POR FPAS TOMADOR

EMPRESA: EDUARDO BARRETTO ENG E CONSTRUCOES LTDA
 COMP: 07/2022 COD REC: 155 COD GPS: 2208 FPAS: 507 OUTRAS ENT: 0079 SIMPLES: 1 ALIQ RAT: 3,0 RAT AJUSTADO: 1,50
 TOMADOR/OBRA: EBEC CNO 900100601276 OBRA CRO N° CONTROLE: FW0roVoeJc00000-0 BAIRRO: ATALAIA CNAE PREPONDERANTE: 4120400
 LOGRADOURO: AV MARIO JORGE MENEZES VIEIRA 327 UF: SE CEP: 49035-660 TELEFONE: 79-32116441 CNAE: 4120400
 CIDADE: ARACAJU 507 744 779 TOTAL

APURAÇÃO DO VALOR A RECOLHER:		507	744	779	TOTAL
SEGUARADO					
Empregados/Avulsos	848,34	0,00	0,00	0,00	848,34
Contribuintes Individuais	0,00	0,00	0,00	0,00	0,00
EMPRESA					
Empregados/Avulsos	2.150,45	0,00	0,00	0,00	2.150,45
Contribuintes Individuais	0,00	0,00	0,00	0,00	0,00
RAT	161,28	0,00	0,00	0,00	161,28
RAT - Agentes Nativos	0,00	0,00	0,00	0,00	0,00
Valores Pagos a Cooperativas	0,00	0,00	0,00	0,00	0,00
Adicional Cooperativas	0,00	0,00	0,00	0,00	0,00
Comercialização Produção	0,00	0,00	0,00	0,00	0,00
Evento Desportivo/Patrocínio	0,00	0,00	0,00	0,00	0,00
RECOLHIMENTO COMP ANT - VALOR INSS	1.691,31	0,00	0,00	0,00	1.691,31
(-) Retenção Lei 9.711/98	3,64	0,00	0,00	0,00	3,64
(-) Sal. Família/Sal. Maternidade	0,00	0,00	0,00	0,00	0,00
(-) Compensação	0,00	0,00	0,00	0,00	0,00
VALOR A RECOLHER - PREVIDÊNCIA SOCIAL	1.465,12	0,00	0,00	0,00	1.465,12
OUTRAS ENTIDADES	623,63	0,00	0,00	0,00	623,63
RECOLH COMP ANT - VALOR OUT ENTID	0,00	0,00	0,00	0,00	0,00
VALOR A RECOLHER - OUTRAS ENTIDADES	623,63	0,00	0,00	0,00	623,63
TOTAL A RECOLHER	2.088,75	0,00	0,00	0,00	2.088,75

(*) Os valores de retenção, salário-família/salário-maternidade e compensação demonstrados são os efetivamente abatidos.
 A DECLARAÇÃO DE DADOS CONSTANTES DESTA GFIP E DO ARQUIVO SEIIP CORRESPONDENTE A CONTRIBUIÇÃO PREVIDENCIÁRIA, EQUIVALE A CONFISSÃO DE DÍVIDA DOS VALORES DELA DECORRENTES E CONSTITUI(EM) CRÉDITO(S) PASSÍVEL(IS) DE INSCRIÇÃO EM DÍVIDA ATIVA, NA AUSÊNCIA DO OPORTUNO RECOLHIMENTO OU PARCELAMENTO, E CONSEQUENTE EXECUÇÃO JUDICIAL NOS TERMOS DA LEI Nº 6.830/80.

O EMPREGADOR/CONTRIBUINTE, RENUNCIANDO EXPRESSAMENTE A QUALQUER CONTESTAÇÃO QUANTO AO VALOR E PROCEDÊNCIA DESTA DECLARAÇÃO/DÍVIDA, ASSUME INTEGRAL RESPONSABILIDADE PELA EXATIDÃO DO MONTANTE DECLARADO E CONFESSADO, FICANDO, ENTRETANTO, RESSALVADA A SECRETARIA DA RECEITA FEDERAL DO BRASIL O DIREITO DE APURAR, A QUALQUER TEMPO, A EXISTÊNCIA DE OUTRAS IMPORTANCIAS DEVIDAS NÃO INCLUIDAS NESTE INSTRUMENTO, AINDA QUE RELATIVAS AO MESMO PERÍODO.

O EMPREGADOR/CONTRIBUINTE RECONHECE QUE A PRESENTE CONFISSÃO DE DÍVIDA NÃO OBRIGA A SECRETARIA DA RECEITA FEDERAL DO BRASIL A EXPEDIR DOCUMENTO COMPROBATÓRIO DA INEXISTÊNCIA DE DÉBITO, SALVO SE SEU CRÉDITO FOR GARANTIDO NA FORMA DOS ARTS. 258 E 259 DO REGULAMENTO DA PREVIDÊNCIA SOCIAL, APROVADO PELO DECRETO 3.048, DE 12/05/1999, E ALTERAÇÕES POSTERIORES.

EDUARDO BARRETTO ENG E CONST. LTDA - EBEC
 Eng. Eduardo Faro Barretto
 Sócio - Administrador
 CREA: 95.131/D

Listagem de Férias

Pág.: 20

Empresa: EDUARDO BARRETTO ENGENHARIA E CONSTRUCOES LTDA - CNPJ: 07.161.619/0001-27

Fortes Pessoal

Iniciadas entre 01/07/2022 a 31/07/2022

Código	Empregado	Evento	Referência	Provento	Desconto
003 - OBRAS					
003.20 - OBRAS/EBEC CNO 90.010.06012/76 OBRA CRO					
Total: 003.20 - OBRAS/EBEC CNO 90.010.06012/76 OBRA CRO					(1 empregado)
		110 Remuneração de Férias		858,57	
		111 1/3 de Férias		286,19	
		310 INSS			85,85
				1.144,76	85,85
		FGTS Contribuição Social: 0,00	FGTS: 91,57	Líquido a receber:	1.058,91
				BC-INSS: 1.144,76	BC-FGTS: 1.144,76

EDUARDO BARRETTO ENGº E CONST. LTDA - EBEC
 Eng. Eduardo Faro Barretto
 Sócio - Administrador
 CREA: 9543/D

Continua...

DEMONSTRATIVO DE FÉRIAS

Empresa : EDUARDO BÁRRETTO ENGENHARIA E CONSTRUCOES LTDA - Matriz
 CNPJ : 07.161.619/0001-27
 Empregado : EDILSON DOS SANTOS SILVA
 Lotação : OBRAS/EBEC CNO 90.010.06012/76 OBRA CRO
 CTPS : 00002095109 Série:00006 DV:0

Admissão: 05/03/2020

Cargo: PEDREIRO

No. do Registro do Empregado: 002020

Período de Aquisição 05/03/2021 a 04/03/2022	Período de Gozo de 25/07/2022 a 08/08/2022	Retorno ao Serviço 09/08/2022
BASE DE CÁLCULO DA REMUNERAÇÃO DAS FÉRIAS Base de Cálculo Mensal/Horário/Tarefa/Outros		Faltas 0
		Salário Contratual 1.717,14

DEMONSTRATIVO DA BASE DE CÁLCULO

Evento	Referência	Valor	Total
011 Salário-Base	30 dia(s)	1.717,14	1.717,14

DEMONSTRATIVO INSS E FGTS

Competência	INSS			FGTS	
	Base de Cálculo	Alíquota(%)	Valor	Base de Cálculo	Valor
07/2022	534,21	7,50	40,06	534,21	42,73
08/2022	610,55	7,50	45,79	610,55	48,84

DEMONSTRATIVO DE DEDUÇÕES

Evento	Referência	Provento	Desconto
110 Remuneração de Férias	15 dia(s)	858,57	
111 1/3 de Férias		286,19	85,85
310 INSS	7,5%		
		1.144,76	85,85
FGTS Contribuição Social: 0,00		FGTS: 91,57	Líquido a Receber: 1.058,91

Comunicamos-lhe que, de acordo com a lei, ser-lhe-ão concedidas férias relativas ao período acima descrito, ficando a sua disposição a importância de R\$ 1.058,91 (Hum Mil e Cinquenta e Oito Reais e Noventa e Um Centavos) relativa aos 15 dias de férias.

Edilson dos Santos Silva
 Empregado
 Aracaju, 25 de junho de 2022

Eng. Eduardo Faro Barretto
 Sócio - Administrador
 CREA 9543/D

EDUARDO BARRETTO ENGENHARIA E CONSTRUCOES LTD

Assinatura do Responsável, em Caso de Empregado Menor

EDUARDO BARRETTO ENG^o E CONST. LTDA - EBEC
Eng. Eduardo Faro Barretto
 Sócio - Administrador
 CREA: 9543/D

RECIBO DE FÉRIAS

Empresa : EDUARDO BARRETTO ENGENHARIA E CONSTRUCOES LTDA
Empregado : EDILSON DOS SANTOS SILVA

Recebi a quantia de R\$ 1.058,91 (Hum Mil e Cinquenta e Oito Reais e Noventa e Um Centavos) correspondente as minhas férias ora concedidas e que vou gozar, de acordo com o aviso que recebi em tempo hábil ao qual dei o meu "ciente". Por ser verdade, firmo o presente recibo, dando plena e geral quitação.

Edilson dos Santos Silva

Empregado

Aracaju, 22 de julho de 2022

EDUARDO BARRETTO ENG E CONST. LTDA - EBEC

Eng. Eduardo Faro Barretto
Sócio - Administrador
CREA: 9543/D

EDUARDO BARRETTO ENGENHARIA E CONSTRUCOES LTDA

Assinatura do Responsável, em Caso de Empregado Menor

EDUARDO BARRETTO ENG E CONST. LTDA - EBEC
Eng. Eduardo Faro Barretto
Sócio - Administrador
CREA: 9543/D

Protocolo Transmissão



Arquivo

Cliente Origem: [3110] 126853 - EDUARDO BARRETTO ENGENHARIA & CONSTRUÇÕES LTDA
Arquivo: CCO.DAT.126853.20220720.00067.REM
Status: Produção
Tipo: CCODAT - Arquivos de Pagamentos - BANESE
Situação: Disponível destino
Data Arquivo: 20/07/2022 10:03:17
Tamanho Arquivo: 332
Transmitido em: 20/07/2022 10:03:45
Transmitido por: 126853.1 - Marcelo Duarte de Melo
Modo: Normal

Cliente: banese
Situação no Destino: Disponível recepção
Recebido em:

Número de Lotes: 1

Número do Lote: 1
Mensagem: Normal
Nº Controle: D071
Valor à Crédito: 1.058,91
Valor à Débito: 1.058,91

Quantidade: 1
Quantidade: 1

Imprimir

Fechar

EDUARDO BARRETTO ENG. E CONST. LTDA - EBEC
Eng. Eduardo Faro Barretto
Sócio - Administrador
CREA: 9643/D

EDUARDO BARRETO ENGENHARIA
EDUARDO BARRETO ENG CRÉDITO EM CONTA

20/07/2022 09:59:21

Página: 1

NOME	CPF/CNPJ	AGÊNCIA	CONTA	VALOR
EDILSON DOS SANTOS SILVA	070.938.795-43	004 - N. Sra. das Dores	018.377-4	1.058,91
			TOTAL	1.058,91

EDUARDO BARRETO ENG³E CONST. LTDA - EBEC

Eng. Eduardo Faro Barretto
Sócio - Administrador
CREA: 9543/D

Listagem de Rescisão

Pág.: 28

Empresa: EDUARDO BARRETTO ENGENHARIA E CONSTRUCOES LTDA - CNPJ: 07.161.619/0001-27

Fortes Pessoal

Rescindidos entre: 01/07/2022 a 31/07/2022

Código	Empregado	Evento	Referência	Provento	Desconto
003 - OBRAS					
003.20 - OBRAS/EBEC CNO 90.010.06012/76 OBRA CRO					
002043	ROMUALDO MOURA DOS SANTOS	Rescisão: 02/07/2022	Demissão sem justa causa		
	Cargo: SERVENTE DE OBRAS				
		010 Salário-Família	1 cota(s)	3,64	
		199 Saldo de Salário	2 dia(s)	78,19	
		203 Férias Vencidas	12	1.212,00	
		205 Férias Proporcionais	4	404,00	
		208 13º Salário	6/12	606,00	
		331 Auxílio Refeição			15,00
		502 INSS (Rescisão)	7,5%		5,86
		504 INSS 13º Salário	7,5%		45,45
		908 1/3 de Férias Proporcionais		134,67	
		909 1/3 de Férias Vencidas		404,00	
				<u>2.842,50</u>	<u>66,31</u>
					Líquido a receber: 2.776,19
					Total GRFC 1170,14
Admissão: 02/03/2020	Aviso: 27/05/2022	Remuneração para fins rescisórios: 1.212,00			
Contrato Tipo: Trabalhado					
Pagamento: 11/07/2022		BC-INSS: 78,19	BC-INSS 13º: 606,00		BC-FGTS: 684,19

EDUARDO BARRETTO ENGª E CONST. LTDA - EBEC

Eng. Eduardo Faro Barretto
Sócio - Administrador
CREA: 9543/D

Continua...

TERMO DE HOMOLOGAÇÃO DE RESCISÃO DO CONTRATO DE TRABALHO

EMPREGADOR				
01 CNPJ/CEI 07.161.619/0001-27	02 Razão Social/Nome EDUARDO BARRETTO ENGENHARIA E CONSTRUCOES LTDA			
TRABALHADOR				
10 PIS / PASEP 166.261.443.33	11 Nome ROMUALDO MOURA DOS SANTOS			
17 CTPS (nº, série, UF) 00000022848/00008 SE	18 CPF 016.724.355-10	19 Data de nascimento 02/08/1981	20 Nome da mãe MARIA JOSE MOURA DOS SANTOS	
CONTRATO				
22 Causa do Afastamento Demissão sem justa causa				
24 Data de admissão 02/03/2020	25 Data do Aviso Prévio 27/05/2022	26 Data de afastamento 02/07/2022	27 Cód. Afast. 01	29 Pensão Alimentícia (%) FGTS 0,00%
30 Categoria do Trabalhador 01 - Empregado				
31 Código Sindical 000.000.00000-0	32 CNPJ e Nome da Entidade Sindical Laboral 74.065.251/0001-90 - SINTRACON SE			

Foi prestada, gratuitamente, assistência na rescisão do contrato de trabalho, nos termos do artigo nº 477, § 1º, da Consolidação das Leis do Trabalho (CLT), sendo comprovado neste ato o efetivo pagamento das verbas rescisórias especificadas no corpo do TRCT, no valor líquido de R\$ 2.776,19, o qual, devidamente rubricado pelas partes, é parte integrante do presente Termo de Homologação. As partes assistidas no presente ato de rescisão contratual foram identificadas como legítimas conforme previsto na Instrução Normativa/SRT nº 15/2010. Fica ressalvado o direito de o trabalhador pleitear judicialmente os direitos informados no campo 155, abaixo.

_____ / _____ de _____ de _____

EDUARDO BARRETTO ENG E CONST. LTDA - EBEC

Eng. Eduardo Faro Barretto

150 Assinatura do Responsável Legal do Empregador ou Preposto

Romualdo Moura dos Santos

151 Assinatura do Trabalhador

152 Assinatura do Responsável Legal do Trabalhador

153 Carimbo e Assinatura Assistente

154 Nome do Orgão Homologador

155 Ressalvas

EDUARDO BARRETTO ENG E CONST. LTDA - EBEC

Eng. Eduardo Faro Barretto
Sócio - Administrador
CREA: 9643/D

156 Informações à CAIXA:

A ASSISTÊNCIA NO ATO DE RESCISÃO CONTRATUAL É GRATUITA.
Pode o trabalhador iniciar ação judicial quanto aos créditos resultantes das relações de trabalho até o limite de dois anos após a extinção do contrato de trabalho (Inc. XXIX, Art. 7º da Constituição Federal/1988)

06/07/2022 11:33:55

EDUARDO BARRETO ENGENHARIA
EDUARDO BARRETO ENG

GRÉDITO EM CONTA

Página: 1

NOME	CPF/CNPJ	AGÊNCIA	CONTA	VALOR
		1 - Japaratuba	200.100-7	
		57 - São Cristóvão	201.281-1	
		1 - Japaratuba	009.966-0	
ROMUALDO MOURA DOS SANTOS	016.724.355-10	035 - Atalaia	200.906-2	2.776,19

TOTAL

Protocolo Transmissão



Arquivo

Cliente Origem: [3110] 126853 - EDUARDO BARRETTO ENGENHARIA & CONSTRUÇÕES LTDA
Arquivo: CCO.DAT.126853.20220706.00065.REM
Status: Produção
Tipo: CCODAT - Arquivos de Pagamentos - BANESE
Situação: Disponível destino
Data Arquivo: 06/07/2022 11:35:38
Tamanho Arquivo: 581
Transmitido em: 06/07/2022 11:36:18
Transmitido por: 126853.1 - Marcelo Duarte de Melo
Modo: Normal

Cliente: banese
Situação no Destino: Disponível recepção
Recebido em:

Número de Lotes: 1

Número do Lote: 1
Mensagem: Normal
Nº Controle: 915D
Valor à Crédito: 7.050,40
Valor à Débito: 7.050,40

Quantidade: 4
Quantidade: 1

Imprimir

Fechar

EDUARDO BARRETTO ENG. E CONST. LTDA - EBEC
Eng. Eduardo Faro Barretto
Sócio - Administrador
CREA: 9643/D

Remueldo Moura dos Santos



GRRF - Guia de Recolhimento Rescisório do FGTS

Gerada em 04/07/2022 10:57:45

FUNDO DE GARANTIA DO TEMPO DE SERVIÇO

Versão do Aplicativo: 3.3.17 - 24/01/2020

01 - Razão social/Nome EDUARDO BARRETTO ENGENHARIA E CONSTRUÇOE		02 - CNPJ/CEI 07.161.619/0001-27	
03 - Endereço (logradouro, nº, andar, apartamento) RUA POETA MARIO JORGE MENEZES VIEIRA 327		04 - Contato/DDD/telefone 79-32116441	05 - CEP 49.035-660
06 - Bairro/distrito ATALAIA	07 - Município ARACAJU	08 - UF SE	09 - FPAS 507
		10 - Simples 1	14 - Qtd de Trabalhadores 1
11- Identificador 18523923871616192		12- Total a Recolher 1.170,14	
13- Data de Validade = 07/07/2022			

Atenção: não receber após Validade

Código de Barras

858400000116 701402392020 207071852395 238716161923

Autenticação mecânica

Via Empresa



GRRF - Guia de Recolhimento Rescisório do FGTS

Gerada em 04/07/2022 10:57:46

FUNDO DE GARANTIA DO TEMPO DE SERVIÇO

Versão do Aplicativo: 3.3.17 - 24/01/2020

01 - Razão social/Nome EDUARDO BARRETTO ENGENHARIA E CONSTRUÇOE		02 - CNPJ/CEI 07.161.619/0001-27	
03 - Endereço (logradouro, nº, andar, apartamento) RUA POETA MARIO JORGE MENEZES VIEIRA 327		04 - Contato/DDD/telefone 79-32116441	05 - CEP 49.035-660
06 - Bairro/Distrito ATALAIA	07 - Município ARACAJU	08 - UF SE	09 - FPAS 507
		10 - Simples 1	14 - Qtd de Trabalhadores 1
11- Identificador 18523923871616192		12- Total a Recolher 1.170,14	
13- Data de Validade = 07/07/2022			

Atenção: não receber após Validade

Código de Barras

858400000116 701402392020 207071852395 238716161923

Autenticação mecânica



Via Banco

EDUARDO BARRETTO ENGª E CONST. LTDA - EBEC
Eng. Eduardo Faro Barretto
Sócio - Administrador
CREA: 9643/D

CAIXA

Protocolo de Envio de Arquivos

Prezado cliente,

Seus arquivos foram armazenados na Caixa Econômica Federal em 04/07/2022 10:55:35.

Este protocolo é sua garantia de que o arquivo foi devidamente recebido e armazenado para processamento pela Caixa Econômica Federal. Havendo ocorrências impeditivas no processamento do arquivo será enviada uma nota explicativa para a sua caixa postal no Conectividade Social contendo a(s) ocorrência(s) encontrada(s) e as ações necessárias para a solução.

Informações Complementares:

O número de protocolo do arquivo GuiaGRRF.GRF é:

e34029fc-9f05-444e-9220-c72ea2ea6ad0

Tipo de Relatório: Envio Rescisório

Transmissor: MAIA CONTABILIDADE E SERVICOS LTDA:01534838000128

Inscrição do Transmissor: 01.534.838/0001-28

Responsável: MAIA CONTABILIDADE E SERVICOS

Inscrição do Responsável: 01.534.838/0001-28

NRA: 202207041053570000000000017175

Base de Processamento: Aracaju - SE

EDUARDO BARRETTO ENG^o E CONST. LTDA - EBEC

Eng. Eduardo Faro Barretto
Sócio - Administrador
CREA: 9643/D



Demonstrativo do Trabalhador de Recolhimento FGTS Rescisório

Identificador: 18523923871616192

Versão do Aplicativo: 3.3.17 - 24/01/2020

Dados do Empregador

Razão Social: EDUARDO BARRETTO ENGENHARIA E CONSTRUCOE CNPJ/CEI: 07.161.619/0001-27
 Endereço
 Logradouro: RUA POETA MARIO JORGE MENEZES VIEIRA 327 Bairro: ATALAIA
 Cidade: ARACAJU UF: SE CEP: 49.035-660
 FPAS: 507 Simples: 1 CNAE: 4120400
 CNPJ/CEI Tomador de serviço: 900100601276

Dados do Trabalhador

Nome: ROMUALDO MOURA DOS SANTOS
 PIS/PASEP: 16626144333 Admissão: 02/03/2020 Categoria: 01
 Data Nascimento: 02/08/1981 Data Opção: 02/03/2020 CTPS: 0022848/00008
 Movimentação: 02/07/2022 - 11 Aviso Prévio: 1 Dissídio/Acordo:

Informações Financeiras

	Mês Anterior a Rescisão	Mês Rescisão	Aviso Prévio Indenizado	Multa Rescisória
Remuneração/Saldo	0,00	684,19	0,00	2.788,53
Depósito	0,00	54,73	0,00	1.115,41
JAM	0,00	0,00	0,00	0,00
Encargos	0,00	0,00	0,00	0,00
Contrib.Social	0,00	0,00	0,00	0,00

Valor Trabalhador: 1.170,14

Valor Devido pela Empresa: 1.170,14

Cabe ao trabalhador os valores de Depósito e JAM

EDUARDO BARRETTO ENG^o E CONST. LTDA - EBEC
 Eng. Eduardo Faro Barretto
 Sócio - Administrador
 CREA: 9543/D



Agência 054 Tipo 03 Conta 100680-8
EBEC

Banese

Saldos e extratos

2ª VIA DE PAGAMENTO DE CONVENIADOS

Autenticação

Origem: Internet Banking
Número de controle: 2022070699400003THR
Data: Realizado em 06/07/2022 às 09h:53m

Representação Numérica do Código de Barras:

Código de Barras: 85840000011-6 70140239202-0 20707185239-5 23871616192-3

Dados da Transação

Código do convênio: 0239 – GRRF - Guia de Recolhimento Rescisório do FGTS
Data da validade: 07/07/2022
Identificador: 523923871616192
Valor recolhido: R\$ 1.170,14
Descrição:

Alô Banese: (79) 3218-2020 (capitais e regiões metropolitanas) e 0800 284 3218 (demais regiões)

SAC: 0800 021 9013

SAC Deficientes Auditivos e de Fala: 0800 021 9010

Suporte Internet Banking: (79) 3218-1510

Ouvidoria: 0800 021 9009

EDUARDO BARRETTO ENGª E CONST. LTDA - EBEC
Eng. Eduardo Faro Barretto
Sócio - Administrador
CREA: 9543/D

Folha de Pagamento

Pág.: 10

Empresa: EDUARDO BARRETTO ENGENHARIA E CONSTRUCOES LTDA - CNPJ: 07.161.619/0001-27

Fortes Pessoal

Mês/Ano: 07/2022

Emissão: 28/07/2022

Código	Empregado	Evento	Referência	Provento	Desconto
003 - OBRAS					
003.20 - OBRAS/EBEC CNO 90.010.06012/76 OBRA CRO					
002020 EDILSON DOS SANTOS SILVA					
Cargo: PEDREIRO					
Férias (25/07/2022 a 08/08/2022)					
		011 Salário-Base	24 dia(s)	1.373,71	
		018 Auxilio		140,00	
		099 Diferença de Folha	6/6	141,57	
		310 INSS	9%		126,21
		331 Auxilio Refeição			15,00
				1.655,28	141,21
		FGTS: 121,22		Líquido a receber:	1.514,07

Admissão	Dep.	Filhos	Hr/mês	Sal. Cont.	BC-INSS	BC-FGTS
05/03/2020	0	0	220:00	1.717,14	1.515,28	1.515,28

00118 EDIVALDO PEREIRA DIAS

Cargo: PEDREIRO

		011 Salário-Base	30 dia(s)	1.717,14	
		018 Auxilio		304,00	
		099 Diferença de Folha	6/6	143,43	
		310 INSS	9%		149,27
		331 Auxilio Refeição			15,00
				2.164,57	164,27
		FGTS: 148,84		Líquido a receber:	2.000,30

Admissão	Dep.	Filhos	Hr/mês	Sal. Cont.	BC-INSS	BC-FGTS
03/02/2020	0	0	220:00	1.717,14	1.860,57	1.860,57

002044 GUSTAVO SANTANA DOS SANTOS

Cargo: SERVENTE DE OBRAS

		011 Salário-Base	30 dia(s)	1.212,00	
		018 Auxilio		42,00	
		310 INSS	7,5%		90,90
		331 Auxilio Refeição			15,00
				1.254,00	105,90
		FGTS: 96,96		Líquido a receber:	1.148,10

Admissão	Dep.	Filhos	Hr/mês	Sal. Cont.	BC-INSS	BC-FGTS
03/11/2020	0	0	220:00	1.212,00	1.212,00	1.212,00

002037 JOSE ACASSIO DOS SANTOS

Cargo: APONTADOR

		011 Salário-Base	30 dia(s)	1.717,14	
		018 Auxilio		350,00	
		099 Diferença de Folha	6/6	149,45	
		310 INSS	9%		149,81
		331 Auxilio Refeição			15,00
				2.216,59	164,81
		FGTS: 149,32		Líquido a receber:	2.051,78

Admissão	Dep.	Filhos	Hr/mês	Sal. Cont.	BC-INSS	BC-FGTS
01/06/2017	1	1	220:00	1.717,14	1.866,59	1.866,59

EDUARDO BARRETTO ENGª E CONST. LTDA - EBEC

Eng. Eduardo Faro Barretto
Sócio - Administrador
CREA: 9543/D

Continua...

Folha de Pagamento

Empresa: EDUARDO BARRETTO ENGENHARIA E CONSTRUCOES LTDA - CNPJ: 07.161.619/0001-27

Fortes Pessoal

Mês/Ano: 07/2022

Emissão: 28/07/2022

Código	Empregado	Evento	Referência	Provento	Desconto
003 - OBRAS					
003.20 - OBRAS/EBEC CNO 90.010.06012/76 OBRA CRO					
002021 JOSE HUNALDO DOS SANTOS					
Cargo: PEDREIRO					
		011 Salário-Base	30 dia(s)	1.717,14	
		018 Auxilio		105,00	
		099 Diferença de Folha	6/6	150,30	
		310 INSS	9%		149,88
		331 Auxilio Refeição			15,00
				1.972,44	164,88
		FGTS: 149,39		Líquido a receber:	1.807,56

Admissão	Dep.	Filhos	Hr/mês	Sal. Cont.	BC-INSS	BC-FGTS
01/11/2016	0	0	220:00	1.717,14	1.867,44	1.867,44

52 LUAN ALMEIDA LIMA

Cargo: SERVENTE DE OBRAS

		011 Salário-Base	30 dia(s)	1.212,00	
		018 Auxilio		40,00	
		310 INSS	7,5%		90,90
		331 Auxilio Refeição			15,00
				1.252,00	105,90
		FGTS: 96,96		Líquido a receber:	1.146,10

Admissão	Dep.	Filhos	Hr/mês	Sal. Cont.	BC-INSS	BC-FGTS
10/06/2022	0	0	220:00	1.212,00	1.212,00	1.212,00

EDUARDO BARRETTO ENG^o E CONST. LTDA - EBEC
 Eng. Eduardo Faro Barretto
 Sócio - Administrador
 CREA: 9643/D

Continua...

Folha de Pagamento

Empresa: EDUARDO BARRETTO ENGENHARIA E CONSTRUCOES LTDA - CNPJ: 07.161.619/0001-27
 Mês/Ano: 07/2022
 Emissão: 28/07/2022

Pág.: 12
 Fortes Pessoal

Código	Empregado	Evento	Referência	Provento	Desconto
003	- OBRAS				
003.20	- OBRAS/EBEC CNO 90.010.06012/76 OBRA CRO				
Total: 003.20 - OBRAS/EBEC CNO 90.010.06012/76 OBRA CRO					(6 empregados)
		011 Salário-Base		8.949,13	
		018 Auxílio		981,00	
		099 Diferença de Folha		584,75	
		310 INSS			756,97
		331 Auxílio Refeição			90,00
		FGTS Contribuição Social: 0,00	FGTS: 762,69	10.514,88	846,97
			Líquido a receber:		9.667,91
			BC-INSS: 9.533,88		BC-FGTS: 9.533,88
003.21	- OBRAS/EBEC OBRA CNO 90.010.98588/72 REFORMA HOSPITAL S GONZAGA				

EDUARDO BARRETTO ENG^º E CONST. LTDA - EBEC
 Eng. Eduardo Faro Barretto
 Sócio - Administrador
 CREA: 9543/D

Continua...

Recibo de Pagamento (Folha de Pagamento)			Data e Assinatura	
Empreendedor EDUARDO BARRETTO ENGENHARIA E CONS			Inscrição CNPJ: 07.161.619/0001-27	
Empregado 002020 EDILSON DOS SANTOS SILVA			Admissão 05/03/2020	
PIS 20662780242			Competência Julho de 2022	
Banco			Carço PEDREIRO	
Agência			Lotação EBEC CNO 90.010.06012/76 OBRA CRO	
Conta			Tipo de Conta	
Discriminação das Verbas				
Cod.	Descrição	Referência	Provento	Desconto
011	Salário-Base	24 dia(s)	1.373,71	
018	Auxilio		140,00	
099	Diferença de Folha	6/6	141,57	
310	INSS	9%		126,21
331	Auxilio Refeição			15,00
A vida é um constante recomeço, não se dê por derrotado e siga adiante. As pedras que hoje atrapalham sua caminhada, amanhã enfeitarão a sua estrada.			Total de Proventos 1.655,28	Total de Descontos 141,21
			Líquido a Receber 1.514,07	
Salário Contratual 1.717,14	Base de Cálculo do INSS 1.515,28	Base de Cálculo do FGTS 1.515,28	FGTS 121,22	FGTS Contribuição Social Base de Cálculo do IRRF

Recibo de Pagamento (Folha de Pagamento)			Data e Assinatura	
Empreendedor EDUARDO BARRETTO ENGENHARIA E CONS			Inscrição CNPJ: 07.161.619/0001-27	
Empregado 002018 EDIVALDO PEREIRA DIAS			Admissão 03/02/2020	
PIS 12991104769			Competência Julho de 2022	
Banco			Carço PEDREIRO	
Agência			Lotação EBEC CNO 90.010.06012/76 OBRA CRO	
Conta			Tipo de Conta	
Discriminação das Verbas				
Cod.	Descrição	Referência	Provento	Desconto
011	Salário-Base	30 dia(s)	1.717,14	
018	Auxilio		304,00	
099	Diferença de Folha	6/6	143,43	
310	INSS	9%		149,27
331	Auxilio Refeição			15,00
A vida é um constante recomeço, não se dê por derrotado e siga adiante. As pedras que hoje atrapalham sua caminhada, amanhã enfeitarão a sua estrada.			Total de Proventos 2.164,57	Total de Descontos 164,27
			Líquido a Receber 2.000,30	
Salário Contratual 1.717,14	Base de Cálculo do INSS 1.860,57	Base de Cálculo do FGTS 1.860,57	FGTS 148,84	FGTS Contribuição Social Base de Cálculo do IRRF

EDUARDO BARRETTO ENG^º E CONST. LTDA - EBEC

Eng. Eduardo Faro Barretto
 Sócio - Administrador
 CREA: 9643/D

Recibo de Pagamento (Folha de Pagamento)		Data e Assinatura / / <i>* Gustavo Santana dos Santos</i>			
Empregador EDUARDO BARRETTO ENGENHARIA E CONS		Inscrição CNPJ: 07.161.619/0001-27	Admissão 03/11/2020	Competência Julho de 2022	
Empregado 002044 GUSTAVO SANTANA DOS SANTOS		Cargo SERVENTE DE OBRAS		Lotação EBEC CNO 90.010.06012/76 OBRA CRO	
PIS 16273106518	Banco	Agência	Conta	Tipo de Conta	
Discriminação das Verbas					
Cod.	Descrição	Referência	Provento	Desconto	
011	Salário-Base	30 dia(s)	1.212,00		
018	Auxílio		42,00		
310	INSS	7,5%		90,90	
331	Auxílio Refeição			15,00	
A vida é um constante recomeço, não se dê por derrotado e siga adiante. As pedras que hoje atrapalham sua caminhada, amanhã enfeitarão a sua estrada.			Total de Proventos 1.254,00	Total de Descontos 105,90	
				Líquido a Receber 1.148,10	
Salário Contratual 1.212,00	Base de Cálculo do INSS 1.212,00	Base de Cálculo do FGTS 1.212,00	FGTS 96,96	FGTS Contribuição Social	Base de Cálculo do IRRF

Recibo de Pagamento (Folha de Pagamento)		Data e Assinatura / / <i>Jose Acassio dos Santos</i>			
Empregador EDUARDO BARRETTO ENGENHARIA E CONS		Inscrição CNPJ: 07.161.619/0001-27	Admissão 01/06/2017	Competência Julho de 2022	
Empregado 002037 JOSE ACASSIO DOS SANTOS		Cargo APONTADOR		Lotação EBEC CNO 90.010.06012/76 OBRA CRO	
PIS 20662746435	Banco	Agência	Conta	Tipo de Conta	
Discriminação das Verbas					
Cod.	Descrição	Referência	Provento	Desconto	
011	Salário-Base	30 dia(s)	1.717,14		
018	Auxílio		350,00		
099	Diferença de Folha	6/6	149,45		
310	INSS	9%		149,81	
331	Auxílio Refeição			15,00	
A vida é um constante recomeço, não se dê por derrotado e siga adiante. As pedras que hoje atrapalham sua caminhada, amanhã enfeitarão a sua estrada.			Total de Proventos 2.216,59	Total de Descontos 164,81	
				Líquido a Receber 2.051,78	
Salário Contratual 1.717,14	Base de Cálculo do INSS 1.866,59	Base de Cálculo do FGTS 1.866,59	FGTS 149,32	FGTS Contribuição Social	Base de Cálculo do IRRF

EDUARDO BARRETTO ENG^º E CONST. LTDA - EBEC
EB
Eng. Eduardo Faro Barretto
 Sócio - Administrador
 CREA: 9543/D

Recibo de Pagamento (Folha de Pagamento)		Data e Assinatura / / <i>Juan Almeida Lima</i>			
Empresário EDUARDO BARRETTO ENGENHARIA E CONS		Inscrição CNPJ: 07.161.619/0001-27	Admissão 10/06/2022	Competência Julho de 2022	
Empregado 002052 LUAN ALMEIDA LIMA		Cargo SERVENTE DE OBRAS	Lotação EBEC CNO 90.010.06012/76 OBRA CRO		
PIS 16472138010	Banco	Agência	Conta	Tipo de Conta	
Discriminação das Verbas					
Cod.	Descrição	Referência	Provento	Desconto	
011	Salário-Base	30 dia(s)	1.212,00		
018	Auxílio		40,00		
310	INSS	7,5%		90,90	
331	Auxílio Refeição			15,00	
A vida é um constante recomeço, não se dê por derrotado e siga adiante. As pedras que hoje atrapalham sua caminhada, amanhã enfeitarão a sua estrada.			Total de Proventos 1.252,00	Total de Descontos 105,90	
				Líquido a Receber 1.146,10	
Salário Contratual 1.212,00	Base de Cálculo do INSS 1.212,00	Base de Cálculo do FGTS 1.212,00	FGTS 96,96	FGTS Contribuição Social	Base de Cálculo do IRRF

EDUARDO BARRETTO ENG^o E CONST. LTDA - EBEC
Eduardo Barretto
 Eng. Eduardo Faro Barretto
 Sócio - Administrador
 CREA: 9543/D

Protocolo Transmissão *Folha de julho/22*

Arquivo

Cliente Origem: [3110] 126853 - EDUARDO BARRETTO ENGENHARIA & CONSTRUÇÕES LTDA
Arquivo: CCO.DAT.126853.20220805.00070.REM
Status: Produção
Tipo: CCODAT - Arquivos de Pagamentos - BANESE
Situação: Disponível destino
Data Arquivo: 05/08/2022 12:29:28
Tamanho Arquivo: 1.992
Transmitido em: 05/08/2022 12:30:16
Transmitido por: 126853.1 - Marcelo Duarte de Melo
Modo: Normal

Cliente: banese
Situação no Destino: Disponível recepção
Recebido em:

Número de Lotes: 1

Número do Lote: 1
Mensagem: Normal
Nº Controle: 6A13
Valor à Crédito: 38.991,66
Valor à Débito: 38.991,66

Quantidade: 21
Quantidade: 1

EDUARDO BARRETTO ENGº E CONST. LTDA - EBEC

Eng. Eduardo Faro Barretto
Sócio - Administrador
CREA: 9543/D

EDUARDO BARRETO ENGENHARIA

05/08/2022 12:28:52

EDUARDO BARRETTO ENG**CRÉDITO EM CONTA**

Página: 1

NOME	CPF/CNPJ	AGÊNCIA	CONTA	VALOR
ANTONIO CARLOS FONTES SANTOS	035.938.115-45	006 - Frei Paulo	011.320-2	2.167,70
CARLOS ALBERTO SANTOS BATISTA	475.647.505-10	058 - Antônio Carlos Franco	010.361-0	1.446,10
EDILSON DOS SANTOS SILVA	070.938.795-43	004 - N. Sra. das Dores	018.377-4	1.514,07
EDIVALDO PEREIRA DIAS	031.410.235-30	014 - Central	828.060-7	2.000,30
EDSON CARLOS DOS SANTOS	021.086.245-97	011 - Siqueira Campos	201.395-0	1.015,22
FABIO DOS SANTOS FONTES	001.339.765-64	014 - Central	810.858-8	1.254,08
GERALDO VALERIO	587.425.575-34	004 - N. Sra. das Dores	201.884-6	1.797,78
GILMAR MENESES SILVA	019.596.315-60	004 - N. Sra. das Dores	015.137-6	4.601,82
GUSTAVO SANTANA DOS SANTOS	101.625.195-59	035 - Atalaia	201.244-6	1.148,10
JOELMA SANTANA DOS SANTOS	693.529.415-00	035 - Atalaia	017.693-7	2.866,95
JOSE ACASSIO DOS SANTOS	044.967.205-07	053 - Rosário do Catete	004.803-1	2.051,78
SR CLAUDIO DE JESUS	412.908.015-68	004 - N. Sra. das Dores	013.242-8	4.759,92
JOSE DOMINGOS DOS SANTOS	587.547.925-68	008 - Estância	024.786-9	1.690,28
JOSE HUNALDO DOS SANTOS	967.236.705-82	004 - N. Sra. das Dores	016.228-9	1.807,56
JOSE MARIO SANTOS PEREIRA	023.772.815-08	044 - Capela	200.674-7	278,78
JUVENCIO PINHEIRO DOS SANTOS FILHO	001.960.807-11	053 - Rosário do Catete	200.106-0	1.624,99
LUAN ALMEIDA LIMA	090.351.295-55	029 - São José	202.255-2	1.146,10
LUCAS MOURA SANTOS	062.177.605-09	004 - N. Sra. das Dores	201.583-9	1.699,78
VALDIR JUNIOR FONTES SANTOS	031.791.085-09	006 - Frei Paulo	200.200-1	1.318,51
VALDO DE JESUS VICENTE	001.378.435-85	014 - Central	205.201-0	1.762,75
WALISON SANTOS DE JESUS	057.644.775-73	062 - Riachuelo	200.435-1	1.039,09
			TOTAL	38.991,66

Folha Sintética - Folha de Pagamento

Pág. 1

Empresa: EDUARDO BARRETTO ENGENHARIA E CONSTRUCOES LTDA - CNPJ: 07.161.619/0001-27

Fortes Pessoal 6.189,1

Mês/Ano: 07/2022

Código	Empregado	Cargo	Líquido
001 - ADMINISTRAÇÃO			
000016	JOELMA SANTANA DOS SANTOS	AUXILIAR ADMINISTRATIVO	2.866,95
Total: 001 - ADMINISTRAÇÃO (1 Empregado(s))			2.866,95
003 - OBRAS			
003.15 - OBRAS/EDUARDO BARRETTO ENG E CONST - OBRA CASA FABIO ALMEIDA			
002019	FABIO DOS SANTOS FONTES	SERVENTE DE OBRAS	1.254,08
002048	GERALDO VALERIO	PEDREIRO	1.797,78
002038	JOSE CLAUDIO DE JESUS	MESTRE DE OBRAS I	4.759,92
002025	JOSE MARIO SANTOS PEREIRA	BETONEIRO	278,78
001027	JUVENCIO PINHEIRO DOS SANTOS FILHO	BETONEIRO	1.624,99
002033	VALDIR JUNIOR FONTES SANTOS	MEIO OFICIAL DE PEDREIRO	1.318,51
002046	VALDO DE JESUS VICENTE	PEDREIRO	1.762,75
002039	VIVIANNE SANTANA DE OLIVEIRA	AUXILIAR DE ENGENHARIA	2.578,82
002045	WALISON SANTOS DE JESUS	SERVENTE DE OBRAS	1.039,09
Total: 003.15 - OBRAS/EDUARDO BARRETTO ENG E CONST - OBRA CASA FABIO ALMEIDA (9 Empregado(s))			16.414,72
003.18 - OBRAS/CNO 90.009.63762/73 OBRA MERCADO MUN BARRA DOS COQUEIROS			
0041	ADEILTO CANDIDO PINTO	SERVENTE DE OBRAS	1.202,79
001	ANTONIO CARLOS FONTES SANTOS	PEDREIRO	2.167,70
002017	CARLOS ALBERTO SANTOS BATISTA	SERVENTE DE OBRAS	1.446,10
002047	EDSON CARLOS DOS SANTOS	PEDREIRO	1.015,22
001036	ERINALDO ALVES DA PENHA	PEDREIRO	1.765,78
002049	PEDRO BRITO DOS SANTOS CONCEICAO	SERVENTE DE OBRAS	1.106,10
Total: 003.18 - OBRAS/CNO 90.009.63762/73 OBRA MERCADO MUN BARRA DOS COQUEIROS (6 Empregado(s))			8.703,69
003.20 - OBRAS/EBEC CNO 90.010.06012/76 OBRA CRO			
002020	EDILSON DOS SANTOS SILVA	PEDREIRO	1.514,07
002018	EDIVALDO PEREIRA DIAS	PEDREIRO	2.000,30
002044	GUSTAVO SANTANA DOS SANTOS	SERVENTE DE OBRAS	1.148,10
002037	JOSE ACASSIO DOS SANTOS	APONTADOR	2.051,78
002021	JOSE HUNALDO DOS SANTOS	PEDREIRO	1.807,56
002052	LUAN ALMEIDA LIMA	SERVENTE DE OBRAS	1.146,10
Total: 003.20 - OBRAS/EBEC CNO 90.010.06012/76 OBRA CRO (6 Empregado(s))			9.667,91
003.21 - OBRAS/EBEC OBRA CNO 90.010.98588/72 REFORMA HOSPITAL S GONZAGA			
001017	GILMAR MENESES SILVA	MESTRE DE OBRAS	4.601,82
001028	JOSE DOMINGOS DOS SANTOS	PEDREIRO	1.690,23
001016	LUCAS MOURA SANTOS	PEDREIRO	1.699,73
Total: 003.21 - OBRAS/EBEC OBRA CNO 90.010.98588/72 REFORMA HOSPITAL S GONZAGA (3 Empregado(s))			7.991,88
Total: 003 - OBRAS (24 Empregado(s))			42.778,20
Total: Geral (25 Empregado(s))			45.645,15

Vivianne 2578,82
 Adilto J. 202,79
 Erinaldo J. 765,78
 Pedro J. 106,10

 38.991,66

EDUARDO BARRETTO ENGº E CONST. LTDA - EBEC

Eng. Eduardo Faro Barretto
 Sócio - Administrador
 CREA: 9543/D

G331231350938323020
23/08/2022 13:58:50**Pagamento de outros convênios**SISBB - SISTEMA DE INFORMACOES BANCO DO BRASIL
23/08/2022 - AUTO-ATENDIMENTO - 13.58.51
3611003611**COMPROVANTE DE AGENDAMENTO**CLIENTE: C R O - S E
AGENCIA: 3611-0 CONTA: 7.036-X
EFETUADO POR: ERICKSON P SILVA=====
Convenio RFB-DARF CODIGO DE BARRAS
Codigo de Barras 8581000030-7 19470385222-6
43070122234-1 81618836420-7
Agente arrecadador: CNC 001 Banco do Brasil S.A.
Data do pagamento 23/08/2022
Numero do Documento 07.01.22234.8161883-6
Valor Total 3.019,47
=====Modelo aprovado pelo Ato Declaratorio Executivo
Conjunto nº 01 de 31 de outubro de 2011
Pagamento agendado.Atenção: Esta transação está sujeita a avaliação
de segurança e será processada após análise.
O comprovante definitivo somente sera emitido
apos a quitacao.Assinada por JF483481 ANNA TEREZA AZEVEDO DE ANDRADE LIMA
JA100353 ERICKSON PALMA SILVA

23/08/2022 13:32:24

Transação efetuada com sucesso.

23/08/2022 13:58:50

Transação efetuada com sucesso por: JA100353 ERICKSON PALMA SILVA.



Documento de Arrecadação de Receitas Federais

CNPJ
13.083.431/0001-00

Razão Social
CONSELHO REGIONAL DE ODONTOLOGIA DE SERGIPE

Período de Apuração
27/08/2022

Data de Vencimento
31/08/2022

Número do Documento
07.01.22234.8161883-6

Pagar este documento até

31/08/2022

Observações
EBEC NF 42

Valor Total do Documento

3.019,47

Sicalc Contribuinte - 3105 - SE

Composição do Documento de Arrecadação

Código	Denominação	Principal	Multa	Juros	Total
6147	PRODUTOS-RETIDO POR ORGAO PUBLICO	3.019,47			3.019,47
	04 IRPJ/CSLL/COFINS/PIS/PASEP - RETENÇÃO NA FONTE - ADM DIRETA (ART. 64 DA LEI Nº 9.430/1996)				
	PA 04/08/2022 Vencimento 31/08/2022				
	Totais	3.019,47	0,00	0,00	3.019,47

SEDA (Versão:5.1.1)

Página: 1/1

22/08/2022 12:21:55

85810000030 7 19470385222 6 43070122234 1 81618836420 7

AUTENTICAÇÃO MECÂNICA

Documento de Arrecadação de Receitas Federais

85810000030 7 19470385222 6 43070122234 1 81618836420 7



CNPJ: 13.083.431/0001-00
Número: 07.01.22234.8161883-6
Pagar até: 31/08/2022
Valor: 3.019,47

Pague com o PIX



23/08

Pagamento de convênios/títulos com débito em conta corrente

SISBB - SISTEMA DE INFORMACOES BANCO DO BRASIL
 23/08/2022 - AUTOATENDIMENTO - 13.58.51
 3611003611 0001

COMPROVANTE DE PAGAMENTO

MINISTERIO DA PREVIDENCIA E ASSISTENCIA SOCIAL
 INSTITUTO NACIONAL DO SEGURO SOCIAL
 GUIA DA PREVIDENCIA SOCIAL - GPS

CLIENTE: C R O - S E

AGENCIA: 3611-0 CONTA: 7.036-X

=====

CODIGO DO PAGAMENTO	2640
COMPETENCIA	08/2022
IDENTIFICADOR	13083431000100
DATA DO PAGAMENTO	23/08/2022
VALOR DO INSS	2.838,81
VALOR OUTRAS ENTIDADES	0,00
VALOR ATM/JUROS/MULTA	0,00
VALOR TOTAL	2.838,81

=====

DOCUMENTO: 082303

AUTENTICACAO SISBB: 9.BAF.7C7.453.4CF.B96

=====

CENTRAL DE ATENDIMENTO BB
 4004 0001 CAPITAIS E REGIOES METROPOLITANAS
 0800 729 0001 DEMAIS LOCALIDADES
 CONSULTAS, INFORMACOES E SERVICOS TRANSACIONAIS.

SAC

0800 729 0722
 INFORMACOES, RECLAMACOES E CANCELAMENTO DE
 PRODUTOS E SERVICOS.

OUIDORIA

0800 729 5678
 RECLAMACOES NAO SOLUCIONADAS NOS CANAIS
 HABITUAIS: AGENCIA, SAC E DEMAIS CANAIS DE
 ATENDIMENTO.

ATENDIMENTO A DEFICIENTES AUDITIVOS OU DE FALA
 0800 729 0088
 INFORMACOES, RECLAMACOES, CANCELAMENTO DE
 CARTAO, OUTROS PRODUTOS E SERVICOS DE OUIDORIA.

***** VIA EMPREGADOR *****

SISBB - SISTEMA DE INFORMACOES BANCO DO BRASIL
 23/08/2022 - AUTOATENDIMENTO - 13.58.51
 3611003611 0001

COMPROVANTE DE PAGAMENTO

MINISTERIO DA PREVIDENCIA E ASSISTENCIA SOCIAL
 INSTITUTO NACIONAL DO SEGURO SOCIAL
 GUIA DA PREVIDENCIA SOCIAL - GPS

CLIENTE: C R O - S E

=====

CODIGO DO PAGAMENTO	2640
COMPETENCIA	08/2022
IDENTIFICADOR	13083431000100
DATA DO PAGAMENTO	23/08/2022
VALOR DO INSS	2.838,81
VALOR OUTRAS ENTIDADES	0,00
VALOR ATM/JUROS/MULTA	0,00
VALOR TOTAL	2.838,81

=====

DOCUMENTO: 082303

AUTENTICACAO SISBB: 9.BAF.7C7.453.4CF.B96

=====

CENTRAL DE ATENDIMENTO BB
 4004 0001 CAPITAIS E REGIOES METROPOLITANAS
 0800 729 0001 DEMAIS LOCALIDADES
 CONSULTAS, INFORMACOES E SERVICOS TRANSACIONAIS.

1ª Via - INSS - 2ª Via - CONTRIBUINTE

 <p>MINISTÉRIO DA PREVIDÊNCIA SOCIAL - MPS INSTITUTO NACIONAL DO SEGURO SOCIAL - INSS SECRETARIA DA RECEITA PREVIDENCIÁRIA - SRP</p> <p>GUIA DA PREVIDÊNCIA SOCIAL - GPS</p>	3 - CÓDIGO DE PAGAMENTO	2640
	4 - COMPETÊNCIA	08/2022
	5 - IDENTIFICADOR	13.083.431/0001-00
	6 - VALOR DO INSS	2.838,81
	7 -	
<p>1 - NOME OU RAZÃO SOCIAL / FONE / ENDEREÇO CNPJ 13.083.431/0001-00 CONSELHO REGIONAL DE ODONTOLOGIA DE SERGIPE R VILA CRISTINA 589 SAO JOSE ARACAJU SE CEP 49015-000</p>	8 -	
	9 - VALOR OUTRAS ENTIDADES	0,00
2 - VENCIMENTO (Uso exclusivo INSS)	20/09/2022	
<p>ATENÇÃO: É vedada a utilização de GPS para recolhimento de receita de valor inferior ao estipulado em resolução publicada pelo INSS. A receita que resultar valor inferior deverá ser adicionada à contribuição ou importância correspondente nos meses subsequentes, até que o total seja igual ou superior ao valor mínimo fixado.</p>	10 - ATM/MULTA E JUROS	0,00
	11 - TOTAL	2.838,81
AUTENTICAÇÃO BANCÁRIA		

1ª Via - INSS - 2ª Via - CONTRIBUINTE

 <p>MINISTÉRIO DA PREVIDÊNCIA SOCIAL - MPS INSTITUTO NACIONAL DO SEGURO SOCIAL - INSS SECRETARIA DA RECEITA PREVIDENCIÁRIA - SRP</p> <p>GUIA DA PREVIDÊNCIA SOCIAL - GPS</p>	3 - CÓDIGO DE PAGAMENTO	2640
	4 - COMPETÊNCIA	08/2022
	5 - IDENTIFICADOR	13.083.431/0001-00
	6 - VALOR DO INSS	2.838,81
	7 -	
<p>1 - NOME OU RAZÃO SOCIAL / FONE / ENDEREÇO CNPJ 13.083.431/0001-00 CONSELHO REGIONAL DE ODONTOLOGIA DE SERGIPE R VILA CRISTINA 589 SAO JOSE ARACAJU SE CEP 49015-000</p>	8 -	
	9 - VALOR OUTRAS ENTIDADES	0,00
2 - VENCIMENTO (Uso exclusivo INSS)	20/09/2022	
<p>ATENÇÃO: É vedada a utilização de GPS para recolhimento de receita de valor inferior ao estipulado em resolução publicada pelo INSS. A receita que resultar valor inferior deverá ser adicionada à contribuição ou importância correspondente nos meses subsequentes, até que o total seja igual ou superior ao valor mínimo fixado.</p>	10 - ATM/MULTA E JUROS	0,00
	11 - TOTAL	2.838,81
AUTENTICAÇÃO BANCÁRIA		

23/08