



TERMO DE CONVÊNIO CFO-CROSE

Conta CROSE: 7036-X

Autorização de Pagamento
 Gastos Utilizando Recursos do Fundo Rotativo

 Gastos a Reembolsar ou a Reconhecer como
Contrapartida

Dados do Contrato/Parcela							
Nome do Fornecedor/Prestador de Serviços						CNPJ/CPF:	
EDUARDO BARETTO ENGENHARIA E CONSTRUÇÕES LTDA						07.161.619/0001-27	
Banco:			Agência:			Conta Corrente Nº:	
47			54			03/100680-8	
Licitação Nº:	Modalidade da Licitação:		Contrato Nº:	Valor do Contrato:	Processo:		
01/2021	TOMADA DE PREÇO		08/2022	528.408,22	116/2022		
Parcela Nº:	Valor da Parcela:		Vencimento:	Nº do Empenho (Fonte Nº do Empenho (Fonte Local):			
CFO):	5		87.492,87	122			
Documentos Fiscais e Retenções							
Documentos Fiscais				Tributos			
Número	Série	Emissão	Valor	Tipo	Destacados	Retidos	Local do Recolhimento
44		26/08/2022	87.492,87	6147	0,00	5.118,33	
			0,00	INSS	0,00	4.812,11	
			0,00	ISS	0,00	2.624,79	
Totais			87.492,87		0,00	12.555,23	
			OK	Líquido a Pagar		74.937,64	

ARACAJU, SE
Local

13-set-22

Data de Emissão

VALÉRIA MOTA QUINTELA

Presidente CRO/SE - EM EXERCÍCIO

ERICKSON PALMA SILVA

CRO-SE 922

Tesoureiro CRO/SE CRO-SE 1005

Aracaju – SE, 26 de agosto de 2022.

AO
CONSELHO REGIONAL DE ODONTOLOGIA DE SERGIPE
Aracaju – Sergipe

REF: BOLETIM DE MEDIÇÃO - CONTRATO Nº: 08/2022

Prezados Senhores,

Encaminhamos a Vossas Senhorias, através desta, a **Nota Fiscal 202200000000044** do Boletim de Medição no valor de **R\$ 87.492,87(Oitenta e sete mil quatrocentos e noventa e dois reais e oitenta e sete centavos)**, do Contrato Nº 08/2022, obra de reforma no prédio sede do CRO/SE, localizado na rua Vila Cristina N 589 Bairro São Jose , Aracaju/se.

Atenciosamente,



EDUARDO BARRETTO ENGENHARIA & CONST. LTDA.
ENG.º CIVIL EDUARDO FARO BARRETTO
SÓCIO – ADMINISTRADOR
CREA – SE 9543/D

PREFEITURA MUNICIPAL DE ARACAJU

Secretaria Municipal da Fazenda - SEMFAZ

Administração Tributária - Praça General Valadão, Nº 341 - Centro - CEP 49.010-520 - Aracaju/SE Telefone: (79) 3214-9080 e (79) 3214-9083

Nota: 2022000

00000044

 Código Verificação
G8X7-ZY8F

NOTA FISCAL DE SERVIÇOS ELETRÔNICA - NFS-e

Emissão (Horário de Brasília)	Período de Competência	Município de Prestação do Serviço
26/08/2022 10:50:06	08/2022	Aracaju - SE
Reg. Especial Tributação	Exigibilidade do ISS	
Nenhum	Exigível em Aracaju	

PRESTADOR DE SERVIÇOS

Razão Social

EDUARDO BARRETTO ENGENHARIA & CONSTRUCOES LTDA EPP

Nome Fantasia

EBEC

Email

engenheiros.associados3@gmail.com

CPF/CNPJ

07.161.619/0001-27

Inscrição Municipal

707418

Inscrição Estadual

Simples Nacional

Não

Incentivador Cultural

Não

Fone/Fax

(79) 3223-2068

Endereço

Rua Poeta Mário Jorge Menezes Vieira, 327, Atalaia - CEP: 49035-660 - Aracaju - SE
TOMADOR DE SERVIÇOS

Nome/Razão Social

CONSELHO REGIONAL DE ODONTOLOGIA DE SERGIPE

CPF/CNPJ

13.083.431/0001-00

Inscrição Municipal

253190

Inscrição Estadual

Fone/Fax

(79) 3211-7212

E-mail

contabilidade@crose.org.br

Endereço

Rua DR LEONARDO LEITE, 589, S JOSE - CEP: 49015-000 - Aracaju - SE
SERVIÇO PRESTADO
0702 - Execução, por administração, empreitada ou subempreitada, de obras de construção civil, hidráulica ou elétrica e de outras obras semelhantes, inclusive sondagem, perfuração de poços, escavação, drenagem e irrigação, terraplanagem, pavimentação, concretagem e a instalação e montagem de produtos, peças e equipamentos (exceto o fornecimento de mercadorias produzidas pelo prestador de serviços fora do local da prestação dos serviços, que fica sujeito ao ICMS). CNAE: 4120400
DESCRIÇÃO DOS SERVIÇOS
OBRA DE REFORMAS NO PREDIO SEDE DO CRO/SE, LOCALIZADO NA RUA VILA CRISTINA N. 589 BAIRRO SAO JOSE, ARACAJU/SE.
CONTRATO N. 08/2022
5º BOLETIM DE MEDIÇÃO
MÃO DE OBRA - 60%
MATERIAIS - 40%
CONTA BANCÁRIA PARA DEPÓSITO:

BANQUEIRA

Agência: 054

Conta Corrente: 03/100680-8

EDUARDO BARRETTO ENGENHARIA E CONSTRUÇÕES LTDA EPP

CNPJ: 07.161.619/0001-27

Mel
OFICINA DE PROJETOS LTDA.
 Nara Albuquerque Matos
 Arquiteta
 CAU AS26436

RETENÇÕES FEDERAIS

PIS (R\$)	COFINS (R\$)	INSS (R\$)	IR (R\$)	CSLL (R\$)	Outras Retenções (R\$)
568,70	2.624,79	4.812,11	1.049,91	874,93	0,00

VALORES

Valor dos Serviços (R\$)	Deduções (R\$)	Desconto Incondicionado (R\$)	Base de Cálculo (R\$)	Aliquota (%)
87.492,87	34.997,14	0,00	52.495,73	5,00
ISS (R\$)	ISS Retido (R\$)	Desconto Condicionado (R\$)	Valor Líquido (R\$)	Valor Total da Nota (R\$)
*****	2.624,79	0,00	74.937,64	87.492,87

OUTRAS INFORMAÇÕES

Esta NFS-e é autodeclaratória.

ISS Retido pelo Tomador.

Benefício fiscal: Dedução Tributária de 40,00 %

Visualizado em: 26/08/2022 10:50:07

Para validação desta NFS-e acesse: <http://aracajuse.webiss.com.br/externo/nfse/validar>

Esta NFS-e foi emitida com respaldo no Decreto nº 3.393 de 14 de março de 2011.

Eduardo Barretto
Eng. Eduardo Barretto
 Administrador

REFORMAS NO PRÉDIO SEDE DO CROISE, LOCALIZADO NA RUA VILA CRISTINA N° 589, BAIRRO SÃO JOSÉ, ARACAJUISE.					EDUARDO BARRETTO ENGENHARIA E CONSULTORES LTDA				Boletim de medição nº: 5				Contrato: 08/2022
					Av. Mário Jorge Menezes Vieira, nº 327, Atalaia				Período: 01/08/2022 à 20/08/2022				
					Aracaju-SE CNPJ : 07.161.619.0001-27				Data:	26/08/2022			Prazo: 6 meses
ITEM	DESCRIÇÃO DO ITEM	UNID.	CONT.	ACU.ANT.	PERÍODO - 5A MEDIÇÃO	ACU. DO PERÍODO	PREÇO UNIT	CONTRATADO	ACU.ANTERIOR	PERÍODO - 5A MEDIÇÃO	ACU.ATE PERÍODO	SALDO	
01	SERVIÇOS PRELIMINARES / MOBILIZAÇÃO / DESMOBILIZAÇÃO							124.605,53	56.382,96	12.345,66	68.728,62	55.876,91	
01.001	Mobilização e Desmobilização							2.341,20	1.308,60	-	1.308,60	1.032,60	
01.001.001	Transporte com caminhão carroceria 9t, em via urbana pavimentada, dmt até 30km (unidade: btkm). af_07/2020	btkm	270,00	270,00		270,00	1,78	480,60	480,60	-	480,60	-	
01.001.002	Transporte com caminhão carroceria 9t, em via urbana pavimentada, dmt até 30km (unidade: btkm). af_07/2020	btkm	270,00	-		-	1,78	480,60	-	-	-	480,60	
01.001.003	Limpeza geral	m2	800,00	360,00		360,00	2,30	1.380,00	828,00	-	828,00	552,00	
01.002	Serviços preliminares							848,30	848,30	-	848,30	-	
01.002.001	Placa de obra em chapa aço galvanizado, instalada	m2	2,00	2,00		2,00	424,15	848,30	848,30	-	848,30	-	
01.003	Canteiro de obras							20.639,11	5.749,07	4.060,69	9.799,76	10.839,35	
01.003.001	Tapume com compensado de madeira. af_05/2018	m2	28,00	28,00		28,00	127,90	3.581,20	3.581,20	-	3.581,20	-	
01.003.002	Servente de obras com encargos complementares	mes	6,00	1,00		1,00	2.167,87	13.007,22	2.167,87	-	2.167,87	10.839,35	
01.003.003	Execução de escada de madeira com guarda-corpo para canteiro de obras	und	1,00		1,00	1,00	1.068,71	1.068,71	-	1.068,71	1.068,71	-	
01.003.004	Proteção de piso contra impactos, com chapa compensada resinadas e=6mm, lona plástica e gesso	m2	69,30		69,30	69,30	43,03	2.981,98	-	2.981,98	2.981,98	-	
01.004	Andaime metálico fachadeiro							6.506,16	675,28	871,00	1.546,29	4.959,87	
01.004.001	Aluguel de escada de marinho c/ proteção, para andaime fachadeiro (aluguel mensal) und x mês - Altura=2,00m	un/mês	24,00	6,00		6,00	12,70	304,80	76,20	-	76,20	228,60	
01.004.002	Colocação de tela em andaime fachadeiro. af_11/2017	m2	108,00	-	18,00	18,00	5,76	622,08	-	103,68	103,68	518,40	
01.004.003	Andaime metálico fachadeiro - locação mensal, montagem e desmontagem	m²xmês	648,00	69,58	89,12	158,70	8,61	5.579,28	599,08	767,32	1.366,41	4.212,87	
01.005	Equipe dirigente							88.214,76	45.076,51	7.121,17	52.197,68	36.017,09	
01.005.001	Arquiteto de obra senior com encargos complementares	h	252,00	-		-	102,94	25.940,88	-	-	-	25.940,88	
01.005.002	Engenheiro civil de obra senior com encargos complementares	h	252,00	182,00	28,00	210,00	102,94	25.940,88	18.735,08	2.882,32	21.617,40	4.323,48	
01.005.003	Mestre de obras com encargos complementares	mes	6,00	4,35	0,70	5,05	6.055,50	36.333,00	26.341,43	4.236,85	30.580,28	5.752,73	
01.006	Coleta manual de entulhos							6.056,00	2.725,20	302,80	3.028,00	3.028,00	
01.006.001	Retirada de entulho de obra utilizando caixa coiletora capacidade 5 m3 (local: Aracaju)	m3	100,00	45,00	5,00	50,00	60,56	6.056,00	2.725,20	302,80	3.028,00	3.028,00	
02	EDIFÍCIO PRINCIPAL							349.508,77	93.159,34	71.492,43	164.651,36	184.863,10	
02.001	Ficha 1 e projeto - Recepção							16.254,63	135,57	1.177,26	1.312,83	14.941,81	
02.001.001	Infiltração descendente pela junção entre a parede e o pilar							162,66	-	-	-	162,66	
02.001.001.001	Demolição de argamassas, de forma manual, sem reaproveitamento. af_12/2017	m2	1,68	-		-	2,79	4,69	-	-	-	4,69	
02.001.001.002	Emboço ou massa única em argamassa traço 1:2:8, preparo manual, aplicada manualmente em superfícies externas da sacada, espessura de 25 mm, sem uso de tela metálica de reforço contra fissuração. af_06/2014	m2	1,68	-		-	81,46	136,85	-	-	-	136,85	
02.001.001.003	Aplicação e lixamento de massa látex em paredes, duas demãos. af_09/2014	m2	1,68	-		-	12,57	21,12	-	-	-	21,12	
02.001.002	Infiltração descendente nas quinas inferiores das janelas							6.985,28	-	-	-	6.985,28	
02.001.002.001	Remoção de janelas, de forma manual, sem reaproveitamento. af_12/2017	m2	8,00	-		-	29,53	236,24	-	-	-	236,24	
02.001.002.002	Demolição de argamassas, de forma manual, sem reaproveitamento. af_12/2017	m2	3,50	-		-	2,79	9,77	-	-	-	9,77	
02.001.002.003	Demolição de peitoril de mármore	m2	0,74	-		-	14,55	10,77	-	-	-	10,77	
02.001.002.004	Demolição de alvenaria de bloco furado, de forma manual, sem reaproveitamento. af_12/2017	m3	0,19	-		-	47,74	9,07	-	-	-	9,07	
02.001.002.005	Alvenaria de vedação de blocos cerâmicos furados na horizontal de 9x14x19cm (espessura 9cm) de paredes com área líquida menor que 6m² com vãos e argamassa de assentamento com preparo manual. af_06/2014	m2	1,25	-		-	109,25	136,56	-	-	-	136,56	
02.001.002.006	Chapisco aplicado em alvenaria (com presença de vãos) e estruturas de concreto de fachada, com colher de pedreiro. argamassa traço 1:3 com preparo manual. af_06/2014	m2	2,50	-		-	8,45	21,13	-	-	-	21,13	
02.001.002.007	Assentamento de peitoril com argamassa de cimento colante_ref composição SINAPI 40675	m	4,10	-		-	4,84	19,84	-	-	-	19,84	
02.001.002.008	Janela maxim-ar em alumínio anodizado, dois ou quatro módulos, parte móvel baixa e parte fixa alta, cor preta, Linha Inova Hydro com vidro temperado incolor 6mm, dimensões 2,00x2,00m, inclui fornecimento e instalação	un	2,00	-		-	3.088,31	6.176,62	-	-	-	6.176,62	

OFICINA DE PROJETOS LTDA.
Nara Albuquerque Moraes
Arquiteta
CAU AS26435

EDUARDO BARRETTO ENGº E CONST. LTDA - EBEC
Eng. Eduardo Faro Barretto
Socio - Administrador
CREA: 9612/D

REFORMAS NO PRÉDIO SEDE DO CROISE, LOCALIZADO NA RUA VILA CRISTINA Nº 589, BAIRRO SÃO JOSÉ, ARACAJUI/SE.					EDUARDO BARRETTO ENGENHARIA E CON' DES LTDA				Boletim de medição nº: 5			Contrato: 08/2022
					Av. Mário Jorge Menezes Vieira, nº 327, Atalaia				Período: 01/08/2022 à 20/08/2022			
					Aracaju-SE CNPJ : 07.161.619.0001-27				Data:	26/08/2022		Prazo: 6 meses
ITEM	DESCRIÇÃO DO ITEM	UNID.	CONT.	ACU.ANT.	PERÍODO - 5A MEDIÇÃO	ACU. DO PERÍODO	PREÇO UNIT	CONTRATADO	ACU.ANTERIOR	PERÍODO - 5A MEDIÇÃO	ACU.ATE PERÍODO	SALDO
02.001.002.009	Emboço ou massa única em argamassa traço 1:2,8, preparo manual, aplicada manualmente nas paredes internas da sacada, espessura de 25 mm, sem uso da tela metálica de reforço contra fissuração. af_06/2014	m2	3,50	-	-	-	66,66	233,31	-	-	-	233,31
02.001.002.010	Fornecimento e aplicação de selante p/calhas e rufos, tipo selacalha (veda calha), cor alumínio, ref. Vedacit ou similar	m	12,70	-	-	-	8,91	113,16	-	-	-	113,16
02.001.002.011	Aplicação de fundo selador acrílico em paredes, uma demão. af_06/2014	m2	1,25	-	-	-	2,48	3,10	-	-	-	3,10
02.001.002.012	Aplicação e lixamento de massa látex em paredes, duas demãos. af_09/2014	m2	1,25	-	-	-	12,57	15,71	-	-	-	15,71
02.001.003	Remoções							1.417,60	117,00	577,21	694,21	723,39
02.001.003.001	Demolição de piso cerâmico ou ladrilho	m2	12,00	7,45	-	-	12,72	152,64	94,75	-	94,75	57,88
02.001.003.002	Limpeza manual de vegetação em terreno com enxada af_05/2018	m2	11,00	-	11,00	11,00	2,89	31,79	-	31,79	31,79	-
02.001.003.003	Aplicação de herbicida esterilizante de solo	m2	2,00	-	-	-	3,60	7,20	-	-	-	7,20
02.001.003.004	Escavação manual de vala ou cava em material de 1ª categoria, profundidade até 1,50m	m3	4,40	-	2,53	2,53	48,58	213,75	-	122,91	122,91	90,84
02.001.003.005	Aterro de áreas, com material adquirido em depósito, com espalhamento manual, sem compactação.	m3	4,40	-	2,53	2,53	150,71	663,12	-	381,30	381,30	281,83
02.001.003.006	Reaterro manual aplicado com soquete. af_10/2017	m3	4,40	-	-	-	44,00	193,60	-	-	-	193,60
02.001.003.007	Remocao de soleira de marmore ou granito	m	4,40	-	-	-	4,94	21,74	-	-	-	21,74
02.001.003.008	Remoção de forro de gesso, de forma manual, sem reaproveitamento. af_12/2017	m2	32,00	5,32	9,86	15,18	4,18	133,76	22,24	41,21	63,45	70,31
02.001.004	Construção							7.689,09	18,57	600,05	618,62	7.070,48
02.001.004.001	Contrapiso em argamassa traço 1:4 (cimento e areia), preparo manual, aplicado em áreas secas sobre laje, não aderido, espessura 6cm. af_06/2014	m2	11,54	-	11,00	11,00	54,55	629,51	-	600,05	600,05	29,46
02.001.004.002	Piso porcelanato, borda reta, extra, formato maior que 20x25cm2	m2	11,54	-	-	-	97,54	1.125,61	-	-	-	1.125,61
02.001.004.003	Assentamento de cerâmica	m2	11,54	-	-	-	33,40	385,44	-	-	-	385,44
02.001.004.004	Regularização de base para revest. de pisos com arg traço 1:4, esp. média = 2,5cm	m2	11,54	-	-	-	23,90	275,81	-	-	-	275,81
02.001.004.005	Emboço ou massa única em argamassa traço 1:2,8, preparo manual, aplicada manualmente nas paredes internas da sacada, espessura de 25 mm, sem uso de tela metálica de reforço contra fissuração. af_06/2014	m2	12,00	-	-	-	66,66	799,92	-	-	-	799,92
02.001.004.006	Forro em placas de gesso, para ambientes comerciais. af_05/2017 p	m2	32,00	0,50	-	0,50	37,13	1.188,16	18,57	-	18,57	1.169,60
02.001.004.007	Porta em madeira compensada (canela), lisa, semi-ôca, 0,90 x 2,10 m, inclusive batentes e ferragens	un	1,00	-	-	-	801,37	801,37	-	-	-	801,37
02.001.004.008	Pintura sobre superfícies de madeira com aplicação de 01 demão de fundo sintético nivelador, 01 demão de massa a óleo e 02 demãos de tinta esmalte	m2	4,54	-	-	-	42,51	193,00	-	-	-	193,00
02.001.004.009	Aplicação e lixamento de massa látex em paredes, duas demãos. af_06/2014	m2	12,00	-	-	-	12,57	150,84	-	-	-	150,84
02.001.004.010	Aplicação e lixamento de massa látex em paredes, uma demão. af_06/2014	m2	40,69	-	-	-	9,22	375,16	-	-	-	375,16
02.001.004.011	Aplicação manual de pintura com tinta látex acrílica em paredes, duas demãos. af_06/2014	m2	60,63	-	-	-	13,64	826,99	-	-	-	826,99
02.001.004.012	Aplicação e lixamento de massa látex em teto, uma demão. af_06/2014	m2	32,00	-	-	-	17,45	558,40	-	-	-	558,40
02.001.004.013	Aplicação manual de pintura com tinta látex pva em teto, duas demãos. af_06/2014. ref. composicao SINAPI 88486	m2	32,00	-	-	-	11,84	378,88	-	-	-	378,88
02.002	Ficha 2 e projeto - Depósito material de escritório / Nova Sala							5.837,08		252,15	252,15	5.584,93
02.002.001	Remoção de janelas, de forma manual, sem reaproveitamento. af_12/2017	m2	0,16	-	0,16	0,16	29,53	4,72	-	4,72	4,72	-
02.002.002	Remoção de esquadria de madeira, com ou sem batente	m2	1,47	-	1,47	1,47	14,55	21,39	-	21,39	21,39	-
02.002.003	Retirada e reassentamento de rodapé de mármore	m	5,12	-	-	-	15,47	79,21	-	-	-	79,21
02.002.004	Demolição de alvenaria de bloco furado, de forma manual, sem reaproveitamento. af_12/2017	m3	1,29	-	1,29	1,29	47,74	61,58	-	61,58	61,58	-
02.002.005	Demolição de piso cerâmico ou ladrilho	m2	10,75	-	10,75	10,75	12,72	136,74	-	136,74	136,74	-
02.002.006	Remoção de forro de gesso, de forma manual, sem reaproveitamento. af_12/2017	m2	6,63	-	6,63	6,63	4,18	27,71	-	27,71	27,71	-
02.002.007	Demolição de argamassas, de forma manual, sem reaproveitamento. af_12/2017	m2	1,01	-	-	-	2,79	2,82	-	-	-	2,82

OFICINA DE PROJETOS LTDA.
Nara Albuquerque Matos
Arquiteta
CAU A526436

EDUARDO BARRETTO ENGº E CONST. LTDA - EBEC

Eng. Eduardo Faro Barretto
Sócio - Administrador
CREA: 9543/D

REFORMAS NO PRÉDIO SEDE DO CROISE, LOCALIZADO NA RUA VILA CRISTINA Nº 589, BAIRRO SÃO JOSÉ, ARACAJU/SE.					EDUARDO BARRETTO ENGENHARIA E CONSULTORIA LTDA				Boletim de medição nº: 5			Contrato: 08/2022
					Av. Mário Jorge Menezes Vieira, nº 327, Atalaia				Período: 01/08/2022 à 20/08/2022			
					Aracaju-SE CNPJ : 07.161.619.0001-27				Data:	26/08/2022		Prazo: 6 meses
ITEM	DESCRIÇÃO DO ITEM	UNID	CONT.	AGUANT.	PERÍODO - 5A MEDIÇÃO	ACU. DO PERÍODO	PREÇO UNIT	CONTRATADO	ACU. ANTERIOR	PERÍODO - 5A MEDIÇÃO	ACUATE PERÍODO	SALDO
02.002.008	Emboço ou massa única em argamassa traço 1:2:8, preparo manual, aplicada manualmente nas paredes internas da sacada, espessura de 25 mm, sem uso de tela metálica de reforço contra fissuração. af_08/2014	m2	1,46	-		-	66,66	97,32	-	-	-	97,32
02.002.009	Assentamento de esquadrias de alumínio	m2	1,10	-		-	31,63	34,79	-	-	-	34,79
02.002.010	Peitoril granito cinza polido, c/ largura = 22 cm, esp = 2 cm	m	2,40	-		-	125,82	301,97	-	-	-	301,97
02.002.011	Janela de correr em alumínio anodizado, com duas folhas móveis, cor preta, Linha Inova Hydro com vidro temperado incolor 6mm, dimensões 1,30x2,00m, inclui fornecimento e instalação	un	1,00	-		-	1.937,76	1.937,76	-	-	-	1.937,76
02.002.012	Parede de bloco de gesso (50 x 65cm) - fornecimento e execução	m2	13,06	-		-	62,19	812,20	-	-	-	812,20
02.002.013	Fornecimento e montagem de porta para parede drywall (gesso acartonado), semi-oca, inclusive caixão em madeira e ferragens - 90 x 210 cm	Un	1,00	-		-	637,04	637,04	-	-	-	637,04
02.002.014	Soleira (filete) em granito cinza andorinha, l = 7 cm, e = 2 cm	m	0,95	-		-	45,86	43,57	-	-	-	43,57
02.002.015	Aplicação de fundo selador acrílico em paredes, uma demão. af_06/2014	m2	13,06	-		-	2,48	32,39	-	-	-	32,39
02.002.016	Aplicação e lixamento de massa látex em paredes, duas demãos. af_06/2014	m2	13,06	-		-	12,57	164,16	-	-	-	164,16
02.002.017	Aplicação e lixamento de massa látex em paredes, uma demão. af_06/2014	m2	24,04	-		-	9,22	221,65	-	-	-	221,65
02.002.018	Aplicação manual de pintura com tinta látex acrílica em paredes, duas demãos. af_06/2014	m2	37,10	-		-	13,64	506,04	-	-	-	506,04
02.002.019	Forro em placas de gesso, para ambientes comerciais. af_05/2017_p	m2	10,75	-		-	37,13	399,15	-	-	-	399,15
02.002.020	Aplicação e lixamento de massa látex em teto, uma demão. af_06/2014	m2	10,75	-		-	17,45	187,59	-	-	-	187,59
02.002.021	Aplicação manual de pintura com tinta látex pva em teto, duas demãos. af_06/2014_ref. composicao SINAPI 88486	m2	10,75	-		-	11,84	127,28	-	-	-	127,28
02.003	Ficha 3 - Secretária							3.173,30		74,17	74,17	3.099,14
02.003.001	Infiltração descendente nas quinas inferiores da janela							3.173,30		74,17	74,17	3.099,14
02.003.001.001	Remoção de janelas, de forma manual, sem reaproveitamento. af_12/2017	m2	2,20	-	2,20	2,20	29,53	64,97	-	64,97	64,97	-
02.003.001.002	Demolição de argamassas, de forma manual, sem reaproveitamento. af_12/2017	m2	4,33	-		-	2,79	12,08	-	-	-	12,08
02.003.001.003	Demolição de peitoril de mármore	m2	0,37	-	0,37	0,37	14,55	5,38	-	5,38	5,38	-
02.003.001.004	Demolição de alvenaria de bloco furado, de forma manual, sem reaproveitamento. af_12/2017	m3	0,08	-	0,08	0,08	47,74	3,82	-	3,82	3,82	-
02.003.001.005	Alvenaria de vedação de blocos cerâmicos furados na horizontal de 9x14x19cm (espessura 9cm) de paredes com área líquida menor que 6m² com vãos e argamassa de assentamento com preparo manual. af_06/2014	m2	0,50	-		-	109,25	54,63	-	-	-	54,63
02.003.001.006	Chapisco aplicado em alvenaria (com presença de vãos) e estruturas de concreto de fachada, com colher de pedreiro. argamassa traço 1:3 com preparo manual. af_06/2014	m2	1,00	-		-	8,45	8,45	-	-	-	8,45
02.003.001.007	Emboço ou massa única em argamassa traço 1:2:8, preparo manual, aplicada manualmente nas paredes internas da sacada, espessura de 25 mm, sem uso de tela metálica de reforço contra fissuração. af_06/2014	m2	2,00	-		-	66,66	133,32	-	-	-	133,32
02.003.001.008	Emboço ou massa única em argamassa traço 1:2:8, preparo manual, aplicada manualmente em panos de fachada com presença de vãos, espessura de 25 mm. af_06/2014	m2	0,50	-		-	57,59	28,80	-	-	-	28,80
02.003.001.009	Emboço ou massa única em argamassa traço 1:2:8, preparo manual, aplicada manualmente em superfícies externas da sacada, espessura de 25 mm, sem uso de tela metálica de reforço contra fissuração. af_06/2014	m2	1,83	-		-	81,45	149,07	-	-	-	149,07
02.003.001.010	Reboco especial de parede 2cm com argamassa traço 1:1:3 (cimento / areia)	m2	2,33	-		-	31,50	73,40	-	-	-	73,40
02.003.001.011	Assentamento de peitoril com argamassa de cimento colante_ref composicao SINAPI 40675	m	2,05	-		-	4,84	9,92	-	-	-	9,92
02.003.001.012	Janela de correr em alumínio anodizado, com duas folhas móveis, cor preta, Linha Inova Hydro com vidro temperado incolor 6mm, dimensões 2,00x1,10m, inclui fornecimento e instalação	un	1,00	-		-	1.574,43	1.574,43	-	-	-	1.574,43
02.003.001.013	Fornecimento e aplicação de selante p/calhas e rufos, tipo selacalha (veda calha), cor alumínio, ref. Vedacit ou similar	m	8,55	-		-	8,91	76,18	-	-	-	76,18

OFICINA DE PROJETOS LTDA.
 Nara Albuquerque de Matos
 Arquiteta
 CAU A526436

EDUARDO BARRETTO ENGº E CONST. LTDA - EBEC

Eng. Eduardo Faro Barretto
 Sócio - Administrador
 CREA: 85470

REFORMAS NO PRÉDIO SEDE DO CRO/SE, LOCALIZADO NA RUA VILA CRISTINA Nº 589, BAIRRO SÃO JOSÉ, ARACAJU/SE.					EDUARDO BARRETTO ENGENHARIA E CONSULTORIA LTDA				Boletim de medição nº: 5			Contrato: 08/2022
					Av. Mário Jorge Menezes Vieira, nº 327, Atalaia				Período: 01/08/2022 à 20/08/2022			
					Aracaju-SE CNPJ : 07.161.619.0001-27				Data:	26/08/2022		Prazo: 6 meses
ITEM	DESCRIÇÃO DO ITEM	UNID	CONT.	ACILANT.	PERÍODO - 5ª MEDIÇÃO	ACU. DO PERÍODO	PREÇO UNIT	CONTRATADO	ACU.ANTERIOR	PERÍODO - 5ª MEDIÇÃO	ACU.ATE PERÍODO	SALDO
02.003.001.014	Aplicação de fundo selador acrílico em paredes, uma demão. af_06/2014	m2	0,50	-		-	2,48	1,24	-	-	-	1,24
02.003.001.015	Aplicação e lixamento de massa látex em paredes, duas demãos. af_06/2014	m2	2,50	-		-	12,57	31,43	-	-	-	31,43
02.003.001.016	Aplicação e lixamento de massa látex em paredes, uma demão. af_06/2014	m2	28,88	-		-	9,22	266,27	-	-	-	266,27
02.003.001.017	Aplicação manual de pintura com tinta látex acrílica em paredes, duas demãos. af_06/2014	m2	31,38	-		-	13,64	428,02	-	-	-	428,02
02.003.001.018	Aplicação e lixamento de massa látex em teto, uma demão. af_06/2014	m2	8,60	-		-	17,45	150,07	-	-	-	150,07
02.003.001.019	Aplicação manual de pintura com tinta látex pva em teto, duas demãos. af_06/2014_ref_composicao SINAPI 88486	m2	8,60	-		-	11,84	101,82	-	-	-	101,82
02.004	Ficha 4 - Registro							4.359,33		74,17	74,17	4.285,16
02.004.001	Infiltração descendente nas quinas inferiores da janela							3.639,20		74,17	74,17	3.565,03
02.004.001.001	Remoção de janelas, de forma manual, sem reaproveitamento. af_12/2017	m2	2,20	-	2,20	2,20	29,53	64,97	-	64,97	64,97	-
02.004.001.002	Demolição de argamassas, de forma manual, sem reaproveitamento. af_12/2017	m2	4,33	-		-	2,79	12,08	-	-	-	12,08
02.004.001.003	Demolição de peitoril de mármore	m2	0,37	-	0,37	0,37	14,55	5,38	-	5,38	5,38	-
02.004.001.004	Demolição de alvenaria de bloco furado, de forma manual, sem reaproveitamento. af_12/2017	m3	0,08	-	0,08	0,08	47,74	3,82	-	3,82	3,82	-
02.004.001.005	Alvenaria de vedação de blocos cerâmicos furados na horizontal de 9x14x19cm (espessura 9cm) de paredes com área líquida menor que 6m² com vãos e argamassa de assentamento com preparo manual. af_06/2014	m2	0,50	-		-	109,25	54,63	-	-	-	54,63
02.004.001.006	Chapisco aplicado em alvenaria (com presença de vãos) e estruturas de concreto de fachada, com colher de pedreiro. argamassa traço 1.3 com preparo manual. af_06/2014	m2	1,00	-		-	8,45	8,45	-	-	-	8,45
02.004.001.007	Emboço ou massa única em argamassa traço 1:2:8, preparo manual, aplicada manualmente nas paredes internas da sacada, espessura de 25 mm, sem uso de tela metálica de reforço contra fissuração. af_06/2014	m2	2,00	-		-	66,66	133,32	-	-	-	133,32
02.004.001.008	Emboço ou massa única em argamassa traço 1:2:8, preparo manual, aplicada manualmente em panos de fachada com presença de vãos, espessura de 25 mm. af_06/2014	m2	0,50	-		-	57,59	28,80	-	-	-	28,80
02.004.001.009	Emboço ou massa única em argamassa traço 1:2:8, preparo manual, aplicada manualmente em superfícies externas da sacada, espessura de 25 mm, sem uso de tela metálica de reforço contra fissuração. af_06/2014	m2	1,83	-		-	81,46	149,07	-	-	-	149,07
02.004.001.010	Reboco especial de parede 2cm com argamassa traço (1 - 1:3 (cimento / areia)	m2	2,33	-		-	31,50	73,40	-	-	-	73,40
02.004.001.011	Assentamento de peitoril com argamassa de cimento colante_ref composição SINAPI 40675	m	2,05	-		-	4,84	9,92	-	-	-	9,92
02.004.001.012	Janela de correr em alumínio anodizado, com duas folhas móveis, cor preta, Linha Inova Hydro com vidro temperado incolor 6mm, dimensões 2,00x1,10m. inclui fornecimento e instalação	un	1,00	-		-	1.574,40	1.574,40	-	-	-	1.574,40
02.004.001.013	Fornecimento e aplicação de selante p/calhas e rufos, tipo selacalha (veda calha), cor alumínio, ref. Vedacit ou similar	m	10,50	-		-	8,91	93,56	-	-	-	93,56
02.004.001.014	Aplicação de fundo selador acrílico em paredes, uma demão. af_06/2014	m2	0,50	-		-	2,48	1,24	-	-	-	1,24
02.004.001.015	Aplicação e lixamento de massa látex em paredes, duas demãos. af_06/2014	m2	2,50	-		-	12,57	31,43	-	-	-	31,43
02.004.001.016	Aplicação e lixamento de massa látex em paredes, uma demão. af_06/2014	m2	40,21	-		-	9,22	370,74	-	-	-	370,74
02.004.001.017	Aplicação manual de pintura com tinta látex acrílica em paredes, duas demãos. af_06/2014	m2	42,71	-		-	13,64	582,56	-	-	-	582,56
02.004.001.018	Aplicação e lixamento de massa látex em teto, uma demão. af_06/2014	m2	15,07	-		-	17,45	262,97	-	-	-	262,97
02.004.001.019	Aplicação manual de pintura com tinta látex pva em teto, duas demãos. af_06/2014_ref_composicao SINAPI 88486	m2	15,07	-		-	11,84	178,43	-	-	-	178,43
02.004.002	Infiltração ascendente na junção entre parede e piso							720,13				720,13
02.004.002.001	Retirada e reassentamento de rodapé de mármore	m	1,77	-		-	15,47	27,38	-	-	-	27,38
02.004.002.002	Demolição de argamassas, de forma manual, sem reaproveitamento. af_12/2017	m2	2,48	-		-	2,79	6,92	-	-	-	6,92

OFICINA DE PROJETOS LTDA.
Nº 100 - Iguatema - Matos
Arquiteta
OAB/A526436

EDUARDO BARRETTO ENGº E CONST. LTDA - EBEC
Eng. Eduardo Faro Barretto
Sócio - Administrador
CREA: 9543/D

REFORMAS NO PRÉDIO SEDE DO CRO/SE, LOCALIZADO NA RUA VILA CRISTINA Nº 589, BAIRRO SÃO JOSÉ, ARACAJU/SE.					EDUARDO BARRETTO ENGENHARIA E CONSULTORIA LTDA				Boletim de medição nº: 5			Contrato: 08/2022
					Av. Mário Jorge Menezes Vieira, nº 327, Atalaia				Período: 01/08/2022 à 20/08/2022			
					Aracaju-SE CNPJ : 07.161.619.0001-27				Data:	26/08/2022		Prazo: 6 meses
ITEM	DESCRIÇÃO DO ITEM	UNID.	CONT.	ACU.ANT.	PERÍODO - 5A MEDIÇÃO	ACU. DO PERÍODO	PREÇO UNIT.	CONTRATADO	ACU.ANTERIOR	PERÍODO - 5A MEDIÇÃO	ACU.ATE PERÍODO	SALDO
02.004.002.003	Demolição de revestimento cerâmico, de forma manual, sem reaproveitamento. af_12/2017	m2	2,77	-			20,10	55,68	-	-	-	55,68
02.004.002.004	Emboço, para recebimento de cerâmica, em argamassa traço 1:2:8, preparo mecânico com betoneira 400l, aplicado manualmente em faces internas de paredes, para ambiente com área menor que 5m2, espessura de 20mm, com execução de taliscas. af_06/2014	m2	1,68	-			36,67	61,61	-	-	-	61,61
02.004.002.005	Revestimento cerâmico para paredes externas em pastilhas de porcelana 5 x 5 cm (placas de 30 x 30 cm), alinhadas a prumo, aplicado em panos sem vãos. af_09/2014	m2	1,68	-			188,44	316,58	-	-	-	316,58
02.004.002.006	Rejuntamento de revestimentos pastilha 4cm x 6cm ou 5cm x 5cm	m2	1,68	-			8,91	14,97	-	-	-	14,97
02.004.002.007	Emboço ou massa única em argamassa traço 1:2:8, preparo manual, aplicada manualmente nas paredes internas da sacada, espessura de 25 mm, sem uso de tela metálica de reforço contra fissuração. af_06/2014	m2	1,24	-			66,66	82,66	-	-	-	82,66
02.004.002.008	Emboço ou massa única em argamassa traço 1:2:8, preparo manual, aplicada manualmente em superfícies externas da sacada, espessura de 25 mm, sem uso de tela metálica de reforço contra fissuração. af_09/2014	m2	1,24	-			81,46	101,01	-	-	-	101,01
02.004.002.009	Reboco especial de parede 2cm com argamassa traço t1 - 1:3 (cimento / areia)	m2	1,24	-			31,50	39,06	-	-	-	39,06
02.004.002.010	Fornecimento e aplicação de selante p/calhas e rufos, tipo selacalha (veda calha), cor alumínio, ref. Vedacit ou similar	m	1,60	-			8,91	14,26	-	-	-	14,26
02.005	Ficha 5 - Corredor							5.674,96	-	107,64	107,64	5.667,31
02.005.001	Infiltração descendente nas quinas inferiores da janela							4.685,23	-	92,66	92,66	4.692,66
02.005.001.001	Remoção de janelas, de forma manual, sem reaproveitamento. af_12/2017	m2	3,00	-	3,00	3,00	29,53	88,59	-	88,59	88,59	-
02.005.001.002	Retirada e reassentamento de rodapé de mármore	m	2,30	-			15,47	35,58	-	-	-	35,58
02.005.001.003	Demolição de argamassas, de forma manual, sem reaproveitamento. af_12/2017	m2	3,05	-			2,79	8,51	-	-	-	8,51
02.005.001.004	Demolição de peitoril de mármore	m2	0,28	-	0,28	0,28	14,55	4,07	-	4,07	4,07	-
02.005.001.005	Demolição de alvenaria de bloco furado, de forma manual, sem reaproveitamento. af_12/2017	m3	0,02	-			47,74	0,95	-	-	-	0,95
02.005.001.006	Alvenaria de vedação de blocos cerâmicos furados na horizontal de 9x14x19cm (espessura 9cm) de paredes com área líquida menor que 6m² com vãos e argamassa de assentamento com preparo manual. af_06/2014	m2	0,16	-			109,25	17,48	-	-	-	17,48
02.005.001.007	Chapisco aplicado em alvenaria (com presença de vãos) e estruturas de concreto de fachada, com colher de pedreiro. argamassa traço 1:3 com preparo manual. af_06/2014	m2	0,24	-			8,45	2,03	-	-	-	2,03
02.005.001.008	Emboço ou massa única em argamassa traço 1:2:8, preparo manual, aplicada manualmente nas paredes internas da sacada, espessura de 25 mm, sem uso de tela metálica de reforço contra fissuração. af_06/2014	m2	1,50	-			66,66	99,99	-	-	-	99,99
02.005.001.009	Emboço ou massa única em argamassa traço 1:2:8, preparo manual, aplicada manualmente em superfícies externas da sacada, espessura de 25 mm, sem uso de tela metálica de reforço contra fissuração. af_06/2014	m2	1,55	-			81,46	126,26	-	-	-	126,26
02.005.001.010	Reboco especial de parede 2cm com argamassa traço t1 - 1:3 (cimento / areia)	m2	1,55	-			31,50	48,83	-	-	-	48,83
02.005.001.011	Assentamento de peitoril com argamassa de cimento colante_ref composição SINAPI 40675	m	1,55	-			4,84	7,50	-	-	-	7,50
02.005.001.012	Janela de correr em alumínio anodizado, com duas folhas móveis, cor preta, Linha Inova Hydro com vidro temperado incolor 6mm, dimensões 1,50x2,00m, inclui fornecimento e instalação	un	1,00	-			2.240,54	2.240,54	-	-	-	2.240,54
02.005.001.013	Fornecimento e aplicação de selante p/calhas e rufos, tipo selacalha (veda calha), cor alumínio, ref. Vedacit ou similar	m	10,30	-			8,91	91,77	-	-	-	91,77
02.005.001.014	Aplicação de fundo selador acrílico em paredes, uma demão. af_06/2014	m2	0,12	-			2,48	0,30	-	-	-	0,30
02.005.001.015	Aplicação e lixamento de massa látex em paredes, duas demãos. af_06/2014	m2	1,55	-			12,57	19,48	-	-	-	19,48
02.005.001.016	Aplicação e lixamento de massa látex em paredes, uma demão. af_06/2014	m2	52,66	-			9,22	485,53	-	-	-	485,53
02.005.001.017	Aplicação manual de pintura com tinta látex acrílica em paredes, duas demãos. af_06/2014	m2	54,21	-			13,64	739,42	-	-	-	739,42

OFICINA DE PROJETOS LTDA.
 Nara Albuquerque de Matos
 Arquiteta
 CAU 4526436

EDUARDO BARRETTO ENG.º E CONST. LTDA - EBOC

 Eng. Eduardo Faro Barretto
 Arquiteta - Administrador
 CRA 9643/D

REFORMAS NO PRÉDIO SEDE DO CRO/SE, LOCALIZADO NA RUA VILA CRISTINA Nº 589, BAIRRO SÃO JOSÉ, ARACAJU/SE.					EDUARDO BARRETTO ENGENHARIA E CONSTRUÇÕES LTDA				Boletim de medição nº: 5			Contrato: 08/2022
					Av. Mário Jorge Menezes Vieira, nº 327, Atalaia				Período: 01/08/2022 à 20/08/2022			
					Aracaju-SE CNPJ: 07.161.619.0001-27				Data:	26/08/2022		Prazo: 6 meses
ITEM	DESCRIÇÃO DO ITEM	UNID	CONT.	ACU.ANT.	PERÍODO - 5A MEDIÇÃO	ACU. DO PERÍODO	PREÇO UNIT	CONTRATADO	ACU.ANTERIOR	PERÍODO - 5A MEDIÇÃO	ACU.ATE PERÍODO	SALDO
02.005.001.018	Aplicação e lixamento de massa látex em teto, uma demão. af_06/2014	m2	22,82	-			17,45	398,21	-	-	-	398,21
02.005.001.019	Aplicação manual de pintura com tinta látex pva em teto, duas demãos. af_06/2014_ref.composicao SINAPI 88486	m2	22,82	-			11,84	270,19	-	-	-	270,19
02.005.002	Infiltração ascendente na junção entre parede e piso							989,72		14,97	14,97	974,74
02.005.002.001	Retirada e reassentamento de rodapé de mármore	m	15,15	-			15,47	234,37	-	-	-	234,37
02.005.002.002	Demolição de argamassas, de forma manual, sem reaproveitamento. af_12/2017	m2	7,58	-			2,79	21,15	-	-	-	21,15
02.005.002.003	Impermeabilização de superfície com argamassa polimérica / membrana acrílica, 3 demãos. af_06/2018	m2	7,58	-			25,86	196,02	-	-	-	196,02
02.005.002.004	Chapisco aplicado em alvenarias e estruturas de concreto internas, com colher de pedreiro. argamassa traço 1:3 com preparo manual. af_06/2014	m2	7,58	-	3,45	3,45	4,34	32,90	-	14,97	14,97	17,92
02.005.002.005	Emboço ou massa única em argamassa traço 1:2:8, preparo manual, aplicada manualmente nas paredes internas da sacada, espessura de 25 mm, sem uso de tela metálica de reforço contra fissuração. af_06/2014	m2	7,58	-			66,66	505,28	-	-	-	505,28
02.006	Ficha 6 - Arquivo							7.730,28		185,33	185,33	7.544,96
02.006.001	Infiltração descendente na junção entre forro de gesso e parede							2.766,15				2.766,15
02.006.001.001	Remoção de forro de gesso, de forma manual, sem reaproveitamento. af_12/2017	m2	3,00	-			4,18	12,54	-	-	-	12,54
02.006.001.002	Demolição de argamassas, de forma manual, sem reaproveitamento. af_12/2017	m2	9,00	-			2,79	25,11	-	-	-	25,11
02.006.001.003	Emboço ou massa única em argamassa traço 1:2:8, preparo manual, aplicada manualmente nas paredes internas da sacada, espessura de 25 mm, sem uso de tela metálica de reforço contra fissuração. af_06/2014	m2	9,00	-			66,66	599,94	-	-	-	599,94
02.006.001.004	Forro em placas de gesso, para ambientes comerciais. af_05/2017_p	m2	3,00	-			37,13	111,39	-	-	-	111,39
02.006.001.005	Aplicação e lixamento de massa látex em paredes, duas demãos. af_06/2014	m2	10,80	-			12,67	135,76	-	-	-	135,76
02.006.001.006	Aplicação e lixamento de massa látex em paredes, uma demão. af_09/2014	m2	42,89	-			9,22	395,45	-	-	-	395,45
02.006.001.007	Aplicação manual de pintura com tinta látex acrílica em paredes, duas demãos. af_06/2014	m2	53,69	-			13,64	732,33	-	-	-	732,33
02.006.001.008	Aplicação e lixamento de massa látex em teto, uma demão. af_06/2014	m2	25,73	-			17,45	448,99	-	-	-	448,99
02.006.001.009	Aplicação manual de pintura com tinta látex pva em teto, duas demãos. af_06/2014_ref.composicao SINAPI 88486	m2	25,73	-			11,84	304,64	-	-	-	304,64
02.006.002	Infiltração descendente nas quinas inferiores do vão da esquadria							4.964,13		185,33	185,33	4.778,80
02.006.002.001	Remoção de janelas, de forma manual, sem reaproveitamento. af_12/2017	m2	6,00	-	6,00	6,00	29,53	177,18	-	177,18	177,18	-
02.006.002.002	Demolição de argamassas, de forma manual, sem reaproveitamento. af_12/2017	m2	1,80	-			2,79	5,02	-	-	-	5,02
02.006.002.003	Demolição de peitoril de mármore	m2	0,56	-	0,56	0,56	14,55	8,15	-	8,15	8,15	-
02.006.002.004	Assentamento de peitoril com argamassa de cimento colante_ref composição SINAPI 40675	m	3,10	-			4,84	15,00	-	-	-	15,00
02.006.002.005	Janela de correr em alumínio anodizado, com duas folhas móveis, cor preta, Linha Inova Hydro com vidro temperado incolor 6mm, dimensões 1,50x2,00m, inclui fornecimento e instalação	un	2,00	-			2.240,54	4.481,08	-	-	-	4.481,08
02.006.002.006	Emboço ou massa única em argamassa traço 1:2:8, preparo manual, aplicada manualmente nas paredes internas da sacada, espessura de 25 mm, sem uso de tela metálica de reforço contra fissuração. af_06/2014	m2	1,80	-			66,66	119,99	-	-	-	119,99
02.006.002.007	Fornecimento e aplicação de selante p/calhas e rufos, tipo selacalha (veda calha), cor alumínio, ref. Vedacit ou similar	m	17,70	-			8,91	157,71	-	-	-	157,71
02.007	Ficha 7 - Copa							3.276,68		65,35	65,35	3.211,33
02.007.001	Retorno de odor							289,01				289,01
02.007.001.001	Remoção de metais sanitários (torneira, registros, chuveiros, etc.)	un	1,00	-			18,21	18,21	-	-	-	18,21
02.007.001.002	Fornecimento e instalação de sifão cromado para lavatório	un	1,00	-			227,84	227,84	-	-	-	227,84
02.007.001.003	Revisão registro gaveta ou pressão	un	2,00	-			21,48	42,96	-	-	-	42,96
02.007.002	Infiltração descendente nas quinas inferiores da janela							2.937,67		65,35	65,35	2.922,32

OFICINA DE PROJETOS LTDA.
 Nara Albuquerque Ma
 Arquiteta
 CAU A526436

EDUARDO BARRETTO ENGº E CONST. LTDA - EBEC

Eng. Eduardo Faro Barretto
 Sócio - Administrador
 CA: 9543/D

REFORMAS NO PRÉDIO SEDE DO CROISE, LOCALIZADO NA RUA VILA CRISTINA Nº 589, BAIRRO SÃO JOSÉ, ARACAJUISE.					EDUARDO BARRETO ENGENHARIA E CONSULTORIA S LTDA				Boletim de medição nº: 5			Contrato: 08/2022
					Av. Mário Jorge Menezes Vieira, nº 327, Atalaia				Período: 01/08/2022 à 20/08/2022			
					Aracaju-SE CNPJ : 07.161.619.0001-27				Data:	26/08/2022		Prazo: 6 meses
ITEM	DESCRIÇÃO DO ITEM	UNID	CONT.	ACU.ANT.	PERÍODO - 5A MEDIÇÃO	ACU. DO PERÍODO	PREÇO UNIT.	CONTRATADO	ACU.ANTERIOR	PERÍODO - 5A MEDIÇÃO	ACU.ATE PERÍODO	SALDO
02.007.002.001	Remoção de janelas, de forma manual, sem reaproveitamento. af_12/2017	m2	3,00	-			29,53	88,59	-	-	-	88,59
02.007.002.002	Demolição de argamassas, de forma manual, sem reaproveitamento. af_12/2017	m2	0,11	-			2,79	0,31	-	-	-	0,31
02.007.002.003	Demolição de revestimento cerâmico ou azulejo	m2	1,00	-			18,18	18,18	-	-	-	18,18
02.007.002.004	Demolição de peitoril de mármore	m2	0,55	-			14,55	8,00	-	-	-	8,00
02.007.002.005	Assentamento de peitoril com argamassa de cimento colante_ref composição SINAPI 40675	m	3,05	-			4,84	14,76	-	-	-	14,76
02.007.002.006	Janela de correr em alumínio anodizado, com quatro folhas, duas fixas e duas móveis, cor preta, Linha Inova Hydro com vidro temperado incolor 6mm, dimensões 3,00x1,00m, inclui fornecimento e instalação	un	1,00	-			2.301,08	2.301,09	-	-	-	2.301,09
02.007.002.007	Emboço ou massa única em argamassa traço 1:2:8, preparo manual, aplicada manualmente em superfícies externas da sacada, espessura de 25 mm, sem uso de tela metálica de reforço contra fissuração. af_06/2014	m2	0,11	-			81,48	8,96	-	-	-	8,96
02.007.002.008	Revestimento cerâmico para piso ou parede, 34 x 34 cm, Linha Ravenna, cor branco brilhante, Elizabeth ou similar, aplicado com argamassa industrializada ac-ii, rejuntado, exclusive regularização de base ou emboço	m2	1,00	-	1,00	1,00	65,35	65,35	-	65,35	65,35	-
02.007.002.009	Fornecimento e aplicação de selante p/calhas e rufos, tipo selacalha (veda calha), cor alumínio, ref. Vedacit ou similar	m	11,41	-			8,91	101,66	-	-	-	101,66
02.007.002.010	Aplicação e fixamento de massa látex em teto, uma demão. af_06/2014	m2	13,00	-			17,45	226,85	-	-	-	226,85
02.007.002.011	Aplicação manual de pintura com tinta látex pva em teto, duas demãos. af_06/2014_ref_composicao SINAPI 88486	m2	13,00	-			11,84	153,92	-	-	-	153,92
02.008	Ficha 8 - Sanitários Masculino e Feminino							4.174,86	234,01	119,44	353,45	3.821,41
02.008.001	Infiltração descendente nas quinas inferiores da janela							3.711,69	16,73	119,44	136,16	3.575,52
02.008.001.001	Remoção de janelas, de forma manual, sem reaproveitamento. af_12/2017	m2	3,20	-	0,64	0,64	29,53	94,50	-	18,90	18,90	75,60
02.008.001.002	Demolição de argamassas, de forma manual, sem reaproveitamento. af_12/2017	m2	1,50	-			2,79	4,19	-	-	-	4,19
02.008.001.003	Demolição de revestimento cerâmico ou azulejo	m2	0,92	0,92		0,92	18,18	16,73	16,73	-	16,73	-
02.008.001.004	Demolição de peitoril de mármore	m2	0,55	-			14,55	8,00	-	-	-	8,00
02.008.001.005	Alvenaria de vedação de blocos cerâmicos furados na horizontal de 9x14x19cm (espessura 9cm) de paredes com área líquida menor que 8m² com vãos e argamassa de assentamento com preparo manual. af_05/2014	m2	0,24	-			109,25	26,22	-	-	-	26,22
02.008.001.006	Peitoril granito cinza polido, c/ largura = 22 cm, esp = 2 cm	m	3,05	-			125,82	383,75	-	-	-	383,75
02.008.001.007	Janela maxim-ar em alumínio anodizado, com duas folhas, cor preta, Linha Inova Hydro com vidro temperado incolor 6mm, dimensões 1,80x0,50m, inclui fornecimento e instalação	un	1,00	-			811,44	811,44	-	-	-	811,44
02.008.001.008	Janela de correr em alumínio anodizado, com duas folhas móveis, cor preta, Linha Inova Hydro com vidro temperado incolor 6mm, dimensões 1,15x2,00m, inclui fornecimento e instalação	un	1,00	-			1.719,76	1.719,76	-	-	-	1.719,76
02.008.001.009	Emboço, para recebimento de cerâmica, em argamassa traço 1:2:8, preparo mecânico com betoneira 400l, aplicado manualmente em faces internas de paredes, para ambiente com área menor que 5m2, espessura de 20mm, com execução de taliscas. af_06/2014	m2	0,92	-	0,92	0,92	36,87	33,74	-	33,74	33,74	-
02.008.001.010	Revestimento cerâmico para piso ou parede, 30 x 44 cm, Biancogres, linha Oviedo Puro, branco, aplicado com argamassa industrializada ac-ii, rejuntado, exclusive regularização de base ou emboço	m2	0,92	-	0,92	0,92	72,61	66,80	-	66,80	66,80	-
02.008.001.011	Chapisco aplicado em alvenaria (com presença de vãos) e estruturas de concreto de fachada, com colher de pedreiro. argamassa traço 1:3 com preparo manual. af_05/2014	m2	0,24	-			8,45	2,03	-	-	-	2,03
02.008.001.012	Emboço ou massa única em argamassa traço 1:2:8, preparo manual, aplicada manualmente em superfícies externas da sacada, espessura de 25 mm, sem uso de tela metálica de reforço contra fissuração. af_06/2014	m2	1,50	-			81,48	122,19	-	-	-	122,19

OFICINA DE PROJETOS LTDA.
Nara Albuquerque Martins
Arquiteta
CAU A526436

EDUARDO BARRETO ENGº E CONST. LTDA - EBEC

Eng. Eduardo Faro Barretto
Sócio - Administrador
CRF - 9543/D

REFORMAS NO PRÉDIO SEDE DO CRO/SE, LOCALIZADO NA RUA VILA CRISTINA Nº 889, BAIRRO SÃO JOSÉ, ARACAJU/SE.					EDUARDO BARRETTO ENGENHARIA E CONSULTORIA LTDA				Boletim de medição nº: 5			Contrato: 08/2022
					Av. Mário Jorge Menezes Vieira, nº 327, Atalaia				Período: 01/08/2022 à 20/08/2022			Prazo: 6 meses
					Aracaju-SE CNPJ: 07.161.619.0001-27				Data:	26/08/2022		Prazo: 6 meses
ITEM	DESCRIÇÃO DO ITEM	UNID	CONT.	ACU.ANT.	PERÍODO - 5ª MEDIÇÃO	ACU. DO PERÍODO	PREÇO UNIT	CONTRATADO	ACU.ANTERIOR	PERÍODO - 5ª MEDIÇÃO	ACU.ATE PERÍODO	SALDO
02.008.001.013	Reboco especial de parede 2cm com argamassa traço t1 - 1:3 (cimento / areia)	m2	1,50	-	-	-	31,50	47,25	-	-	-	47,25
02.008.001.014	Fornecimento e aplicação de selante p/caihas e rufos, tipo selacalha (veda calha), cor alumínio, ref. Vedacit ou similar	m	14,55	-	-	-	8,91	129,64	-	-	-	129,64
02.008.001.015	Aplicação e lixamento de massa látex em teto, uma demão. af_06/2014	m2	8,38	-	-	-	17,45	146,23	-	-	-	146,23
02.008.001.016	Aplicação manual de pintura com tinta látex pva em teto, duas demãos. af_06/2014_ref. composicao SINAPI 88486	m2	8,38	-	-	-	11,84	99,22	-	-	-	99,22
02.008.002	Correção retorno do odor							463,17	217,29	-	217,29	245,88
02.008.002.001	Demolição de revestimento cerâmico ou azulejo	m2	0,72	0,72	-	0,72	18,18	13,09	13,09	-	13,09	-
02.008.002.002	Demolição de concreto manualmente	m3	0,08	0,08	-	0,08	236,83	18,95	18,95	-	18,95	-
02.008.002.003	Ponto de esgoto com tubo de pvc rígido soldável de Ø 40 mm (lavatórios, mictórios, ralos sifonados, etc...)	un	2,00	2,00	-	2,00	85,65	171,30	171,30	-	171,30	-
02.008.002.004	Ralo sifonado, pvc, dn 100 x 40 mm, junta soldável, fornecido e instalado em ramal de descarga ou em ramal de esgoto sanitário. af_12/2014	un	2,00	1,00	-	1,00	13,95	27,90	13,95	-	13,95	13,95
02.008.002.005	Lastro de concreto simples regularizado, fck=13,5 mpa, lançado e adensado	m3	0,06	-	-	-	634,68	50,77	-	-	-	50,77
02.008.002.006	Revestimento cerâmico para piso ou parede, 30 x 44 cm, Biancogres, linha Oviedo Puro, branco, aplicado com argamassa industrializada ac-ii, rejuntado, exclusive regularização de base ou emboço	m2	0,72	-	-	-	72,61	52,28	-	-	-	52,28
02.008.002.007	Revisão registro gaveta ou pressão	un	6,00	-	-	-	21,48	128,88	-	-	-	128,88
02.009	Ficha 9 - Hall Auditório							916,55	-	-	-	916,55
02.009.001	Infiltração descendente na base da parede próxima ao fosso							236,22	-	-	-	236,22
02.009.001.001	Demolição de argamassas, de forma manual, sem reaproveitamento. af_12/2017	m2	2,88	-	-	-	2,79	8,04	-	-	-	8,04
02.009.001.002	Emboço ou massa única em argamassa traço 1:2:8, preparo manual, aplicada manualmente nas paredes internas da sacada, espessura de 25 mm, sem uso de tela metálica de reforço contra fissuração. af_06/2014	m2	2,88	-	-	-	66,66	191,96	-	-	-	191,96
02.009.001.003	Aplicação e lixamento de massa látex em paredes, duas demãos. af_06/2014	m2	2,88	-	-	-	12,57	36,20	-	-	-	36,20
02.009.002	Infiltração ascendente na base da parede próxima ao fosso							645,61	-	-	-	645,61
02.009.002.001	Remoção e reassentamento de esquadria de vidro	m2	2,94	-	-	-	34,41	101,17	-	-	-	101,17
02.009.002.002	Remoção de caixão de madeira (aduela)	un	1,00	-	-	-	7,28	7,28	-	-	-	7,28
02.009.002.003	Demolição de argamassas, de forma manual, sem reaproveitamento. af_12/2017	m2	1,58	-	-	-	2,79	4,41	-	-	-	4,41
02.009.002.004	Demolição de alvenaria de bloco furado, de forma manual, com reaproveitamento. af_12/2017	m3	0,10	-	-	-	97,96	9,80	-	-	-	9,80
02.009.002.005	Alvenaria de vedação de blocos cerâmicos furados na horizontal de 9x19x19cm (espessura 9cm) de paredes com área líquida menor que 6m² sem vãos e argamassa de assentamento com preparo manual. af_06/2014	m2	0,93	-	-	-	82,54	76,76	-	-	-	76,76
02.009.002.006	Verga moldada in loco em concreto para portas com até 1,5 m de vão. af_03/2015	m	1,96	-	-	-	86,32	169,19	-	-	-	169,19
02.009.002.007	Emboço ou massa única em argamassa traço 1:2:8, preparo manual, aplicada manualmente nas paredes internas da sacada, espessura de 25 mm, sem uso de tela metálica de reforço contra fissuração. af_06/2014	m2	1,58	-	-	-	66,66	105,32	-	-	-	105,32
02.009.002.008	Chapisco aplicado em alvenaria (com presença de vãos) e estruturas de concreto de fachada, com colher de pedreiro. argamassa traço 1:3 com preparo manual. af_06/2014	m2	1,58	-	-	-	8,45	13,35	-	-	-	13,35
02.009.002.009	Emboço ou massa única em argamassa traço 1:2:8, preparo manual, aplicada manualmente em superfícies externas da sacada, espessura de 25 mm, sem uso de tela metálica de reforço contra fissuração. af_06/2014	m2	1,23	-	-	-	81,46	100,20	-	-	-	100,20
02.009.002.010	Reboco especial de parede 2cm com argamassa traço t1 - 1:3 (cimento / areia)	m2	1,23	-	-	-	31,50	38,75	-	-	-	38,75
02.009.002.011	Aplicação de fundo selador acrílico em paredes, uma demão. af_06/2014	m2	1,58	-	-	-	2,48	3,92	-	-	-	3,92
02.009.002.012	Aplicação e lixamento de massa látex em paredes, duas demãos. af_06/2014	m2	1,23	-	-	-	12,57	15,46	-	-	-	15,46
02.009.003	Infiltração na base da parede próxima a porta							34,73	-	-	-	34,73

M. B.
OFICINA DE PROJETOS LTDA.
 Nara Albuquerque
 Arquiteta
 CAU A526431

EDUARDO BARRETTO ENGº E CONS. LTDA - EBEC

Eng. Eduardo Faro Barretto
 Sócio - Administrador

REFORMAS NO PRÉDIO SEDE DO CRO/SE, LOCALIZADO NA RUA VILA CRISTINA Nº 589, BAIRRO SÃO JOSÉ, ARACAJU/SE.					EDUARDO BARRETTO ENGENHARIA E CONSTRUÇÕES LTDA				Boletim de medição nº: 6			Contrato: 08/2022
					Av. Mário Jorge Menezes Vieira, nº 327, Atalaia				Período: 01/08/2022 à 20/08/2022			
					Aracaju-SE CNPJ : 07.161.619.0001-27				Data:	26/08/2022		Prazo: 6 meses
ITEM	DESCRIÇÃO DO ITEM	UNID	CONT.	ACU.ANT.	PERÍODO -5A MEDIÇÃO	ACU. DO PERÍODO	PREÇO UNIT	CONTRATADO	ACU.ANTERIOR	PERÍODO -5A MEDIÇÃO	ACU.ATE PERÍODO	SALDO
02.009.003.001	Demolição de argamassas, de forma manual, sem reaproveitamento. af_12/2017	m2	0,50	-			2,79	1,40	-	-	-	1,40
02.009.003.002	Emboço ou massa única em argamassa traço 1:2:8, preparo manual, aplicada manualmente nas paredes internas da sacada, espessura de 25 mm, sem uso de tela metálica de reforço contra fissuração. af_06/2014	m2	0,50	-			66,66	33,33	-	-	-	33,33
02.010	Ficha 10 - Hall pavimento superior							7.819,60	1.310,94		1.310,94	6.508,65
02.010.001	Infiltração descendente no lado interno da fachada frontal e parede perpendicular			-				4.090,51	5,73	-	5,73	4.084,78
02.010.001.001	Remoção de janelas, de forma manual, sem reaproveitamento. af_12/2017	m2	4,00	-			29,53	118,12	-	-	-	118,12
02.010.001.002	Demolição de peitoril de mármore	m2	0,37	-			14,55	5,38	-	-	-	5,38
02.010.001.003	Demolição de argamassas, de forma manual, sem reaproveitamento. af_12/2017	m2	6,57	-			2,79	18,33	-	-	-	18,33
02.010.001.004	Demolição de alvenaria de bloco furado, de forma manual, sem reaproveitamento. af_12/2017	m3	0,32	0,12		0,12	47,74	15,28	5,73	-	5,73	9,55
02.010.001.005	Alvenaria de vedação de blocos cerâmicos furados na horizontal de 9x14x19cm (espessura 9cm) de paredes com área líquida menor que 6m² com vãos e argamassa de assentamento com preparo manual. af_06/2014	m2	2,16	-			109,25	235,98	-	-	-	235,98
02.010.001.006	Chapisco aplicado em alvenaria (com presença de vãos) e estruturas de concreto de fachada, com colher de pedreiro. argamassa traço 1:3 com preparo manual. af_06/2014	m2	4,32	-			8,45	36,50	-	-	-	36,50
02.010.001.007	Emboço ou massa única em argamassa traço 1:2:8, preparo manual, aplicada manualmente nas paredes internas da sacada, espessura de 25 mm, sem uso de tela metálica de reforço contra fissuração. af_06/2014	m2	6,57	-			66,66	437,96	-	-	-	437,96
02.010.001.008	Assentamento de peitoril com argamassa de cimento colante_ref composição SINAPI 40675	m	2,05	-			4,84	9,92	-	-	-	9,92
02.010.001.009	Janela maxim-ar em alumínio anodizado, dois ou quatro módulos, parte móvel baixa e parte fixa alta, cor preta, Linha Inova Hydro com vidro temperado incolor 6mm, dimensões 2,00x2,00m, inclui fornecimento e instalação	un	1,00	-			3.088,31	3.088,31	-	-	-	3.088,31
02.010.001.010	Fornecimento e aplicação de selante p/calhas e rufos, tipo selacalha (veda calha), cor alumínio. ref: Vedacit ou similar	m	10,35	-			8,91	92,22	-	-	-	92,22
02.010.001.011	Aplicação de fundo selador acrílico em paredes, uma demão. af_06/2014	m2	2,16	-			2,48	5,36	-	-	-	5,36
02.010.001.012	Aplicação e lixamento de massa látex em paredes, duas demãos. af_06/2014	m2	2,16	-			12,57	27,15	-	-	-	27,15
02.010.002	Infiltração descendente nas quinas inferiores das esquadrias			-				3.729,09	1.305,21		1.305,21	2.423,87
02.010.002.001	Remoção de janelas, de forma manual, sem reaproveitamento. af_12/2017	m2	1,65	1,65		1,65	29,53	48,72	48,72	-	48,72	-
02.010.002.002	Demolição de argamassas, de forma manual, sem reaproveitamento. af_12/2017	m2	1,70	0,76		0,76	2,79	4,74	2,12	-	2,12	2,62
02.010.002.003	Demolição de peitoril de mármore	m2	0,28	0,28		0,28	14,55	4,07	4,07	-	4,07	-
02.010.002.004	Demolição de alvenaria de bloco furado, de forma manual, sem reaproveitamento. af_12/2017	m3	0,06	0,06		0,06	47,74	2,86	2,86	-	2,86	-
02.010.002.005	Alvenaria de vedação de blocos cerâmicos furados na horizontal de 9x14x19cm (espessura 9cm) de paredes com área líquida menor que 6m² com vãos e argamassa de assentamento com preparo manual. af_06/2014	m2	0,40	-			109,25	43,70	-	-	-	43,70
02.010.002.006	Chapisco aplicado em alvenaria (com presença de vãos) e estruturas de concreto de fachada, com colher de pedreiro. argamassa traço 1:3 com preparo manual. af_06/2014	m2	0,80	-			8,45	6,76	-	-	-	6,76
02.010.002.007	Emboço ou massa única em argamassa traço 1:2:8, preparo manual, aplicada manualmente em superfícies externas da sacada, espessura de 25 mm, sem uso de tela metálica de reforço contra fissuração. af_06/2014	m2	0,85	-			81,46	69,24	-	-	-	69,24
02.010.002.008	Reboco especial de parede 2cm com argamassa traço 1:1 - 1:3 (cimento / areia)	m2	0,85	-			31,50	26,78	-	-	-	26,78
02.010.002.009	Emboço ou massa única em argamassa traço 1:2:8, preparo manual, aplicada manualmente nas paredes internas da sacada, espessura de 25 mm, sem uso de tela metálica de reforço contra fissuração. af_06/2014	m2	0,85	-			66,66	56,66	-	-	-	56,66

OFICINA DE PROJETOS LTDA
 Nara Albuquerque Mato
 Arquiteta
 CAU 4526436

EDUARDO BARRETTO ENGº E CONST. LTDA - EBEC

Eng. Eduardo Faro Barretto
 Sócio - Administrador
 CREA 154220

REFORMAS NO PRÉDIO SEDE DO CROISE, LOCALIZADO NA RUA VILA CRISTINA Nº 589, BAIRRO SÃO JOSÉ, ARACAJUI/SE.					EDUARDO BARRETTO ENGENHARIA E CONSULTORIA LTDA				Boletim de medição nº: 5			Contrato: 08/2022
					Av. Mário Jorge Menezes Vieira, nº 327, Atalaia				Período: 01/08/2022 à 20/08/2022			
					Aracaju-SE CNPJ: 07.161.619.0001-27				Data:	26/08/2022		Prazo: 6 meses
ITEM	DESCRIÇÃO DO ITEM	UNID	CONT.	ACU.ANT.	PERÍODO - 5A MEDIÇÃO	ACU. DO PERÍODO	PREÇO UNIT	CONTRATADO	ACU.ANTERIOR	PERÍODO - 5A MEDIÇÃO	ACU.ATE PERÍODO	SALDO
02.010.002.010	Assentamento de peitoril com argamassa de cimento colante_ref composição SINAPI 40675	m	1,55	-		-	4,84	7,50	-	-	-	7,50
02.010.002.011	Janela de correr em alumínio anodizado, com duas folhas móveis, cor preta, Linha Inova Hydro com vidro temperado incolor 6mm, dimensões 1,50x1,10m, inclui fornecimento e instalação	un	1,00	1,00		1,00	1.247,43	1.247,43	1.247,43	-	1.247,43	-
02.010.002.012	Fornecimento e aplicação de selante p/calhas e rufos, tipo selacalha (veda calha), cor alumínio, ref: Vedacit ou similar	m	7,65	-		-	8,91	68,16	-	-	-	68,16
02.010.002.013	Aplicação de fundo selador acrílico em paredes, uma demão af_06/2014	m2	0,80	-		-	2,48	1,98	-	-	-	1,98
02.010.002.014	Aplicação e lixamento de massa látex em paredes, duas demãos. af_06/2014	m2	1,70	-		-	12,57	21,37	-	-	-	21,37
02.010.002.015	Aplicação e lixamento de massa látex em paredes, uma demão. af_06/2014	m2	56,43	-		-	9,22	520,28	-	-	-	520,28
02.010.002.016	Aplicação manual de pintura com tinta látex acrílica em paredes, duas demãos. af_06/2014	m2	60,29	-		-	13,64	822,36	-	-	-	822,36
02.010.002.017	Aplicação e lixamento de massa látex em teto, uma demão. af_06/2014	m2	26,51	-		-	17,45	462,60	-	-	-	462,60
02.010.002.018	Aplicação manual de pintura com tinta látex pva em teto, duas demãos. af_06/2014_ref_composicao SINAPI 88485	m2	26,51	-		-	11,84	313,88	-	-	-	313,88
02.011	Ficha 11 - Projur							3.478,97	1.181,21	36,67	1.217,88	2.261,09
02.011.001	Infiltração descendente nas quinas inferiores da janela							3.423,41	1.181,21	36,67	1.217,88	2.205,53
02.011.001.001	Remoção de janelas, de forma manual, sem reaproveitamento. af_12/2017	m2	1,65	1,65		1,65	29,53	48,72	48,72	-	48,72	-
02.011.001.002	Demolição de argamassas, de forma manual, sem reaproveitamento. af_12/2017	m2	1,45	1,05		1,05	2,79	4,05	2,93	-	2,93	1,12
02.011.001.003	Demolição de peitoril de mármore	m2	0,28	0,28		0,28	14,55	4,07	4,07	-	4,07	-
02.011.001.004	Peitoril granito cinza polido, c/ largura = 22 cm, esp = 2 cm	m	1,55	1,55		1,55	125,82	195,02	195,02	-	195,02	-
02.011.001.005	Janela de correr em alumínio anodizado, com duas folhas móveis, cor preta, Linha Inova Hydro com vidro temperado incolor 6mm, dimensões 1,50x1,10m, inclui fornecimento e instalação	un	1,00	-		-	1.247,43	1.247,43	-	-	-	1.247,43
02.011.001.006	Emboço ou massa única em argamassa traço 1:2:8, preparo manual, aplicada manualmente nas paredes internas da sacada, espessura de 25 mm, sem uso de tela metálica de reforço contra fissuração. af_06/2014	m2	1,45	-		-	66,66	96,66	-	-	-	96,66
02.011.001.007	Emboço, para recebimento de cerâmica, em argamassa traço 1:2:8, preparo mecânico com betoneira 400l, aplicado manualmente em faces internas de paredes, para ambiente com área menor que 5m2, espessura de 20mm, com execução de taliscas. af_09/2014	m2	1,70	-	1,00	1,00	36,67	62,34	-	36,67	36,67	25,67
02.011.001.008	Revestimento cerâmico para paredes externas em pastilhas de porcelana 5 x 5 cm (placas de 30 x 30 cm), alinhadas a prumo, aplicado em panos sem vãos. af_06/2014	m2	1,70	-		-	188,44	320,35	-	-	-	320,35
02.011.001.009	Rejuntamento de revestimentos pastilha 4cm x 6cm ou 5cm x 5cm	m2	1,70	-		-	8,91	15,15	-	-	-	15,15
02.011.001.010	Fornecimento e aplicação de selante p/calhas e rufos, tipo selacalha (veda calha), cor alumínio, ref: Vedacit ou similar	m	7,00	-		-	8,91	62,37	-	-	-	62,37
02.011.001.011	Aplicação e lixamento de massa látex em paredes, duas demãos. af_06/2014	m2	1,45	1,45		1,45	12,57	18,23	18,23	-	18,23	-
02.011.001.012	Aplicação e lixamento de massa látex em paredes, uma demão af_06/2014	m2	40,67	20,03		20,03	9,22	374,98	184,68	-	184,68	190,30
02.011.001.013	Aplicação manual de pintura com tinta látex acrílica em paredes, duas demãos. af_06/2014	m2	42,12	41,50		41,50	13,64	574,52	566,06	-	566,06	8,46
02.011.001.014	Aplicação e lixamento de massa látex em teto, uma demão af_06/2014	m2	13,64	-		-	17,45	238,02	-	-	-	238,02
02.011.001.015	Aplicação manual de pintura com tinta látex pva em teto, duas demãos. af_06/2014_ref_composicao SINAPI 88486	m2	13,64	13,64		13,64	11,84	161,50	161,50	-	161,50	-
02.011.002	Infiltração descendente na laje e junção com as paredes							55,56	-	-	-	55,56
02.011.002.001	Demolição de argamassas, de forma manual, sem reaproveitamento. af_12/2017	m2	0,80	-		-	2,79	2,23	-	-	-	2,23
02.011.002.002	Emboço ou massa única em argamassa traço 1:2:8, preparo manual, aplicada manualmente nas paredes internas da sacada, espessura de 25 mm, sem uso de tela metálica de reforço contra fissuração. af_06/2014	m2	0,80	-		-	66,66	53,33	-	-	-	53,33
02.012	Ficha 12 - Presidência							8.594,55	-	232,81	232,81	8.361,74
02.012.001	Infiltração descendente nas quinas inferiores da janela basculante							3.734,20	-	-	-	3.734,20

OFICINA DE PROJETOS LTDA.
Nara Albuquerque
Arquiteta
CAU A52643:

EDUARDO BARRETTO ENG. E CONST. LTDA - EBECC
Eng. Eduardo Faro Barretto
Sócio - Administrador
C.F.A.: 9643/D

REFORMAS NO PRÉDIO SEDE DO CRO/SE, LOCALIZADO NA RUA VILA CRISTINA N° 589, BAIRRO SÃO JOSÉ, ARACAJU/SE.					EDUARDO BARRETTO ENGENHARIA E CONSULTORIA LTDA				Boletim de medição nº: 5			Contrato: 08/2022
					Av. Mário Jorge Menezes Vieira, nº 327, Atalaia				Período: 01/08/2022 à 20/08/2022			
					Aracaju-SE CNPJ : 07.161.619.0001-27				Data:	26/08/2022		Prazo: 6 meses
ITEM	DESCRIÇÃO DO ITEM	UNID	CONT.	ACU.ANT.	PERÍODO - 5ª MEDIÇÃO	ACU. DO PERÍODO	PREÇO UNIT	CONTRATADO	ACU.ANTERIOR	PERÍODO - 5ª MEDIÇÃO	ACU.ATE PERÍODO	SALDO
02.012.001.001	Remoção de janelas, de forma manual, sem reaproveitamento. af_12/2017	m2	4,00	-		-	29,53	118,12	-	-	-	118,12
02.012.001.002	Demolição de peitoril de mármore	m2	0,37	-		-	14,55	5,38	-	-	-	5,38
02.012.001.003	Demolição de argamassas, de forma manual, sem reaproveitamento. af_12/2017	m2	3,20	-		-	2,79	8,93	-	-	-	8,93
02.012.001.004	Peitoril granito cinza polido, c/ largura = 22 cm, esp = 2 cm	m	2,05	-		-	125,82	257,93	-	-	-	257,93
02.012.001.005	Janela maxim-ar em alumínio anodizado, dois ou quatro módulos, parte móvel baixa e parte fixa alta, cor preta, Linha Inova Hydro com vidro temperado incolor 6mm, dimensões 2,00x2,00m, inclui fornecimento e instalação	un	1,00	-		-	3.088,31	3.088,31	-	-	-	3.088,31
02.012.001.006	Emboço ou massa única em argamassa traço 1:2:8, preparo manual, aplicada manualmente nas paredes internas da sacada, espessura de 25 mm, sem uso de tela metálica de reforço contra fissuração. af_06/2014	m2	3,20	-		-	66,66	213,31	-	-	-	213,31
02.012.001.007	Fornecimento e aplicação de selante p/calhas e rufos, tipo selacalha (veda calha), cor alumínio, ref: Vedacit ou similar	m	10,35	-		-	8,91	92,22	-	-	-	92,22
02.012.002	Infiltração descendente nas quinas inferiores da janela de correr			-		-		4.810,35	-	232,81	232,81	4.577,54
02.012.002.001	Remoção de janelas, de forma manual, sem reaproveitamento. af_12/2017	m2	3,00	-		-	29,53	88,59	-	-	-	88,59
02.012.002.002	Demolição de peitoril de mármore	m2	0,28	-		-	14,55	4,07	-	-	-	4,07
02.012.002.003	Demolição de argamassas, de forma manual, sem reaproveitamento. af_12/2017	m2	2,42	-		-	2,79	6,75	-	-	-	6,75
02.012.002.004	Demolição de alvenaria de bloco furado, de forma manual, sem reaproveitamento. af_12/2017	m3	0,14	-		-	47,74	6,68	-	-	-	6,68
02.012.002.005	Alvenaria de vedação de blocos cerâmicos furados na horizontal de 9x14x19cm (espessura 9cm) de paredes com área líquida menor que 6m² com vãos e argamassa de assentamento com preparo manual. af_06/2014	m2	0,94	-		-	109,25	102,70	-	-	-	102,70
02.012.002.006	Assentamento de peitoril com argamassa de cimento colante_ref composição SINAPI 40675	m	1,55	-		-	4,84	7,50	-	-	-	7,50
02.012.002.007	Emboço ou massa única em argamassa traço 1:2:8, preparo manual, aplicada manualmente nas paredes internas da sacada, espessura de 25 mm, sem uso de tela metálica de reforço contra fissuração. af_06/2014	m2	2,42	-		-	66,66	161,32	-	-	-	161,32
02.012.002.008	Chapisco aplicado em alvenaria (com presença de vãos) e estruturas de concreto de fachada, com colher de pedreiro. argamassa traço 1:3 com preparo manual. af_06/2014	m2	1,88	-		-	8,45	15,89	-	-	-	15,89
02.012.002.009	Janela de correr em alumínio anodizado, com duas folhas móveis, cor preta, Linha Inova Hydro com vidro temperado incolor 6mm, dimensões 1,50x2,00m, inclui fornecimento e instalação	un	1,00	-		-	2.240,54	2.240,54	-	-	-	2.240,54
02.012.002.010	Fornecimento e aplicação de selante p/calhas e rufos, tipo selacalha (veda calha), cor alumínio, ref: Vedacit ou similar	m	8,85	-		-	8,91	78,85	-	-	-	78,85
02.012.002.011	Aplicação de fundo selador acrílico em paredes, uma demão. af_06/2014	m2	0,94	-		-	2,48	2,33	-	-	-	2,33
02.012.002.012	Aplicação e lixamento de massa látex em paredes, duas demãos. af_06/2014	m2	0,94	-		-	12,57	11,82	-	-	-	11,82
02.012.002.013	Aplicação e lixamento de massa látex em paredes, uma demão. af_06/2014	m2	46,87	-		-	9,22	432,14	-	-	-	432,14
02.012.002.014	Aplicação manual de pintura com tinta látex acrílica em paredes, duas demãos. af_06/2014	m2	47,81	-		-	13,64	652,13	-	-	-	652,13
02.012.002.015	Aplicação e lixamento de massa látex em teto, uma demão. af_06/2014	m2	26,16	-		-	17,45	456,49	-	-	-	456,49
02.012.002.016	Aplicação manual de pintura com tinta látex pva em teto, duas demãos. af_06/2014, ref. composicao SINAPI 88486	m2	26,16	-		-	11,84	309,73	-	-	-	309,73
02.012.003	Inspeção e sondagem de sistema hidrossanitário e de drenagem no wc da residência	und	1,00	-	1,00	1,00	232,81	232,81	-	232,81	232,81	-
02.013	Ficha 13 - Corredor							2.145,43	1.822,89	-	1.822,89	322,54
02.013.001	Infiltração descendente nas quinas inferiores da janela			-				2.145,43	1.822,89	-	1.822,89	322,54
02.013.001.001	Remoção de janelas, de forma manual, sem reaproveitamento. af_12/2017	m2	1,10	1,10		1,10	29,53	32,48	32,48	-	32,48	-
02.013.001.002	Demolição de argamassas, de forma manual, sem reaproveitamento. af_12/2017	m2	0,68	0,16		0,16	2,79	1,90	0,45	-	0,45	1,45
02.013.001.003	Demolição de peitoril de mármore	m2	0,19	0,19		0,19	14,55	2,76	2,76	-	2,76	-

OFICINA DE PROJETOS LTDA.
Nara Albuquerque de Matos
Arquiteta
CAU A526436

EDUARDO BARRETTO ENGº E CONST. LTDA - EBEC

Eng. Eduardo Faro Barretto
Sócio - Administrador

REFORMAS NO PRÉDIO SEDE DO CRO/SE, LOCALIZADO NA RUA VILA CRISTINA Nº 589, BAIRRO SÃO JOSÉ, ARACAJU/SE.					EDUARDO BARRETTO ENGENHARIA E CONSTRUTORES LTDA					Boletim de medição nº: 5			Contrato: 08/2022
					Av. Mário Jorge Menezes Vieira, nº 327, Atalaia					Período: 01/08/2022 à 20/08/2022			
					Aracaju-SE CNPJ: 07.181.619.0001-27					Data:	26/08/2022		Prazo: 6 meses
ITEM	DESCRIÇÃO DO ITEM	UNID	CONT.	AGUANT.	PERÍODO - 5A MEDIÇÃO	ACU. DO PERÍODO	PREÇO UNIT	CONTRATADO	ACU.ANTERIOR	PERÍODO - 5A MEDIÇÃO	ACU.ATE PERÍODO	SALDO	
02.013.001.004	Peitoril granito cinza polido, c/ largura = 22 cm, esp = 2 cm	m	1,05	1,05		1,05	125,82	132,11	132,11	-	132,11	-	
02.013.001.005	Janela de correr em alumínio anodizado, com duas folhas móveis, cor preta, Linha Inova Hydro com vidro temperado incolor 6mm, dimensões 1,00x1,10m, inclui fornecimento e instalação	un	1,00	1,00		1,00	999,16	999,16	999,16	-	999,16	-	
02.013.001.006	Emboço ou massa única em argamassa traço 1:2:8, preparo manual, aplicada manualmente nas paredes internas da sacada, espessura de 25 mm, sem uso de tela metálica de reforço contra fissuração. af_06/2014	m2	0,16	-		-	66,66	10,67	-	-	-	10,67	
02.013.001.007	Emboço ou massa única em argamassa traço 1:2:8, preparo manual, aplicada manualmente em superfícies externas da sacada, espessura de 25 mm, sem uso de tela metálica de reforço contra fissuração. af_06/2014	m2	0,52	-		-	81,46	42,36	-	-	-	42,36	
02.013.001.008	Reboco especial de parede 2cm com argamassa traço 1:1 - 1:3 (cimento / areia)	m2	0,52	-		-	31,50	16,38	-	-	-	16,38	
02.013.001.009	Fornecimento e aplicação de selante p/calhas e rufos, tipo selacalha (veda calha), cor alumínio, ref: Vedacit ou similar	m	5,55	-		-	8,91	49,45	-	-	-	49,45	
02.013.001.010	Aplicação e lixamento de massa látex em paredes, duas demãos. af_06/2014	m2	0,52	0,52		0,52	12,57	6,54	6,54	-	6,54	-	
02.013.001.011	Aplicação e lixamento de massa látex em paredes, uma demão. af_06/2014	m2	23,40	11,46		11,46	9,22	215,75	105,66	-	105,66	110,09	
02.013.001.012	Aplicação manual de pintura com tinta látex acrílica em paredes, duas demãos. af_06/2014	m2	23,92	23,92		23,92	13,64	326,27	326,27	-	326,27	-	
02.013.001.013	Aplicação e lixamento de massa látex em teto, uma demão. af_06/2014	m2	10,57	5,29		5,29	17,45	184,45	92,31	-	92,31	92,14	
02.013.001.014	Aplicação manual de pintura com tinta látex pva em teto, duas demãos. af_06/2014. ref. composicao SINAPI 88486	m2	10,57	10,57		10,57	11,84	125,15	125,15	-	125,15	-	
02.014	Fiscalização							8.063,10	6.546,84	-	6.546,84	1.517,26	
02.014.001	Infiltração no forro de gesso e em junção com a parede							878,52	469,03	-	469,03	409,49	
02.014.001.001	Remoção de forro de gesso, de forma manual, sem reaproveitamento. af_12/2017	m2	2,25	0,50		0,50	4,18	9,41	2,09	-	2,09	7,32	
02.014.001.002	Demolição de argamassas, de forma manual, sem reaproveitamento. af_12/2017	m2	2,83	0,50		0,50	2,79	7,90	1,40	-	1,40	6,50	
02.014.001.003	Emboço ou massa única em argamassa traço 1:2:8, preparo manual, aplicada manualmente nas paredes internas da sacada, espessura de 25 mm, sem uso de tela metálica de reforço contra fissuração. af_06/2014	m2	2,83	0,50		0,50	66,66	188,65	33,33	-	33,33	155,32	
02.014.001.004	Forro em placas de gesso, para ambientes comerciais. af_05/2017_p	m2	2,25	0,50		0,50	37,13	83,54	18,57	-	18,57	64,98	
02.014.001.005	Aplicação e lixamento de massa látex em teto, uma demão. af_06/2014	m2	20,11	10,06		10,06	17,45	350,92	175,55	-	175,55	175,37	
02.014.001.006	Aplicação manual de pintura com tinta látex pva em teto, duas demãos. af_06/2014. ref. composicao SINAPI 88486	m2	20,11	20,11		20,11	11,84	238,10	238,10	-	238,10	-	
02.014.002	Infiltração na base da parede que separa com o exterior							1.471,20	442,28	-	442,28	1.028,92	
02.014.002.001	Revisão de ponto de tomada simples com reposição da tomada e da fiação	pt	5,00	4,00		4,00	110,57	552,85	442,28	-	442,28	110,57	
02.014.002.002	Demolição de argamassas, de forma manual, sem reaproveitamento. af_12/2017	m2	10,65	-		-	2,79	29,71	-	-	-	29,71	
02.014.002.003	Demolição de revestimento cerâmico ou azulejo	m2	9,83	-		-	18,18	178,71	-	-	-	178,71	
02.014.002.004	Emboço ou massa única em argamassa traço 1:2:8, preparo manual, aplicada manualmente nas paredes internas da sacada, espessura de 25 mm, sem uso de tela metálica de reforço contra fissuração. af_06/2014	m2	10,65	-		-	66,66	709,93	-	-	-	709,93	
02.014.003	Infiltração nas quinas inferiores das esquadrias							5.713,38	5.634,53	-	5.634,53	78,85	
02.014.003.001	Remoção de janelas, de forma manual, sem reaproveitamento. af_12/2017	m2	6,00	6,00		6,00	29,53	177,18	177,18	-	177,18	-	
02.014.003.002	Demolição de peitoril de mármore	m2	0,55	0,55		0,55	14,55	8,00	8,00	-	8,00	-	
02.014.003.003	Demolição de argamassas, de forma manual, sem reaproveitamento. af_12/2017	m2	1,03	1,03		1,03	2,79	2,87	2,87	-	2,87	-	
02.014.003.004	Peitoril granito cinza polido, c/ largura = 22 cm, esp = 2 cm	m	3,10	3,10		3,10	125,82	390,04	390,04	-	390,04	-	
02.014.003.005	Janela de correr em alumínio anodizado, com duas folhas móveis, cor preta, Linha Inova Hydro com vidro temperado incolor 6mm, dimensões 1,50x2,00m, inclui fornecimento e instalação	un	2,00	2,00		2,00	2.240,54	4.481,08	4.481,08	-	4.481,08	-	

OFICINA DE PROJETOS LTDA.
Nara Albuquerque de M...
Arquiteta
CAU A526436

EDUARDO BARRETTO ENGº E CONST. LTDA - EBEC
Eng. Eduardo Faro Barretto
Sócio - Administrador
REA: 9543/D

REFORMAS NO PRÉDIO SEDE DO CRO/SE. LOCALIZADO NA RUA VILA CRISTINA Nº 589, BAIRRO SÃO JOSÉ, ARACAJUISE.					EDUARDO BARRETO ENGENHARIA E CONS ES LTDA			Boletim de medição nº: 5			Contrato: 08/2022	
					Av. Mário Jorge Menezes Vieira, nº 327, Atalaia			Período: 01/08/2022 à 20/08/2022				
					Aracaju-SE CNPJ : 07.161.619.0001-27			Data:	26/08/2022		Prazo: 6 meses	
ITEM	DESCRIÇÃO DO ITEM	UNID	CONT.	ACU.ANT.	PERÍODO - 6A MEDIÇÃO	ACU. DO PERÍODO	PREÇO UNIT	CONTRATADO	ACU.ANTERIOR	PERÍODO - 5A MEDIÇÃO	ACU.ATE PERÍODO	SALDO
02.014.003.006	Emboço ou massa única em argamassa traço 1:2:8, preparo manual, aplicada manualmente nas paredes internas da sacada, espessura de 25 mm, sem uso de tela metálica de reforço contra fissuração. af_06/2014	m2	1,03	1,03		1,03	66,66	66,66	66,66	-	66,66	-
02.014.003.007	Fornecimento e aplicação de selante p/calhas e rufos, tipo selacalha (veda calha), cor alumínio, ref: Vedacit ou similar	m	8,85	-		-	8,91	78,85	-	-	-	78,85
02.014.003.008	Aplicação e lixamento de massa látex em paredes, duas demãos. af_06/2014	m2	14,50	14,50		14,50	12,57	182,27	182,27	-	182,27	-
02.014.003.009	Aplicação e lixamento de massa látex em paredes, uma demão. af_06/2014	m2	5,54	5,54		5,54	9,22	51,08	51,08	-	51,08	-
02.014.003.010	Aplicação manual de pintura com tinta látex acrílica em paredes, duas demãos. af_06/2014	m2	20,04	20,04		20,04	13,64	273,35	273,35	-	273,35	-
02.015	Ficha 15 - Contabilidade							4.246,96	3.481,42		3.481,42	765,54
02.015.001	Infiltração na junção entre paredes externas							412,32	131,23		131,23	281,09
02.015.001.001	Remoção de forro de gesso, de forma manual, sem reaproveitamento. af_12/2017	m2	1,00	0,50		0,50	4,18	4,18	2,09	-	2,09	2,09
02.015.001.002	Demolição de argamassas, de forma manual, sem reaproveitamento. af_12/2017	m2	3,75	-		-	2,79	10,46	-	-	-	10,46
02.015.001.003	Revisão de ponto de tomada simples com reposição da tomada e da fiação	pt	1,00	1,00		1,00	110,57	110,57	110,57	-	110,57	-
02.015.001.004	Emboço ou massa única em argamassa traço 1:2:8, preparo manual, aplicada manualmente nas paredes internas da sacada, espessura de 25 mm, sem uso de tela metálica de reforço contra fissuração. af_06/2014	m2	3,75	-		-	66,66	249,98	-	-	-	249,98
02.015.001.005	Forro em placas de gesso, para ambientes comerciais. af_05/2017_p	m2	1,00	0,50		0,50	37,13	37,13	18,57	-	18,57	18,57
02.015.002	Infiltração nas quinas inferiores das esquadrias							3.834,64	3.350,19		3.350,19	484,45
02.015.002.001	Remoção de janelas, de forma manual, sem reaproveitamento. af_12/2017	m2	2,20	2,20		2,20	29,53	64,97	64,97	-	64,97	-
02.015.002.002	Demolição de peitoris de mármore	m2	0,37	0,37		0,37	14,55	5,38	5,38	-	5,38	-
02.015.002.003	Demolição de argamassas, de forma manual, sem reaproveitamento. af_12/2017	m2	1,45	1,45		1,45	2,79	4,05	4,05	-	4,05	-
02.015.002.004	Demolição de alvenaria de bloco furado, de forma manual, sem reaproveitamento. af_12/2017	m3	0,03	-		-	47,74	1,43	-	-	-	1,43
02.015.002.005	Alvenaria de vedação de blocos cerâmicos furados na horizontal de 9x14x19cm (espessura 9cm) de paredes com área líquida menor que 6m² com vãos e argamassa de assentamento com preparo manual. af_06/2014	m2	0,18	-		-	109,25	19,67	-	-	-	19,67
02.015.002.006	Peitoril granito cinza polido, c/ largura = 22 cm, esp = 2 cm	m	2,05	2,05		2,05	125,82	257,93	257,93	-	257,93	-
02.015.002.007	Janela de correr em alumínio anodizado, com duas folhas móveis, cor preta, Linha Inova Hydro com vidro temperado incolor 6mm, dimensões 2,00x1,10m, inclui fornecimento e instalação	un	1,00	1,00		1,00	1.574,43	1.574,43	1.574,43	-	1.574,43	-
02.015.002.008	Chapisco aplicado em alvenaria (com presença de vãos) e estruturas de concreto de fachada, com colher de pedreiro. argamassa traço 1:3 com preparo manual. af_06/2014	m2	0,36	-		-	8,45	3,04	-	-	-	3,04
02.015.002.009	Emboço ou massa única em argamassa traço 1:2:8, preparo manual, aplicada manualmente nas paredes internas da sacada, espessura de 25 mm, sem uso de tela metálica de reforço contra fissuração. af_06/2014	m2	0,80	0,80		0,80	66,66	53,33	53,33	-	53,33	-
02.015.002.010	Emboço ou massa única em argamassa traço 1:2:8, preparo manual, aplicada manualmente em superfícies externas da sacada, espessura de 25 mm, sem uso de tela metálica de reforço contra fissuração. af_06/2014	m2	0,85	0,85		0,85	81,46	52,95	52,95	-	52,95	-
02.015.002.011	Reboco especial de parede 2cm com argamassa traço t1 - 1:3 (cimento / areia)	m2	0,85	-		-	31,50	20,48	-	-	-	20,48
02.015.002.012	Fornecimento e aplicação de selante p/calhas e rufos, tipo selacalha (veda calha), cor alumínio, ref: Vedacit ou similar	m	8,55	-		-	8,91	76,18	-	-	-	76,18
02.015.002.013	Aplicação de fundo selador acrílico em paredes, uma demão. af_06/2014	m2	0,36	0,36		0,36	2,48	0,89	0,89	-	0,89	-
02.015.002.014	Aplicação e lixamento de massa látex em paredes, duas demãos. af_06/2014	m2	4,55	4,55		4,55	12,57	57,19	57,19	-	57,19	-
02.015.002.015	Aplicação e lixamento de massa látex em paredes, uma demão. af_06/2014	m2	40,88	22,32		22,32	9,22	376,91	205,74	-	205,74	171,17
02.015.002.016	Aplicação manual de pintura com tinta látex acrílica em paredes, duas demãos. af_09/2014	m2	45,43	45,43		45,43	13,64	619,67	619,67	-	619,67	-

OFICINA DE PROJETOS LTDA.
Nara Alvim da Que Matos
Arquiteta
CAU A526496

EDUARDO BARRETO ENGº E CONST. LTDA - EBEK

Eng. Eduardo Faro Barretto
Sócio - Administrador

REFORMAS NO PRÉDIO SEDE DO CROISE, LOCALIZADO NA RUA VILA CRISTINA Nº 569, BAIRRO SÃO JOSÉ, ARACAJU/SE.					EDUARDO BARRETTO ENGENHARIA E CONSTRUTORA LTDA				Boletim de medição nº: 5			Contrato: 08/2022
					Av. Mário Jorge Menezes Vieira, nº 327, Atalaia				Período: 01/08/2022 à 20/08/2022			
					Aracaju-SE CNPJ: 07.161.619.0001-27				Data:	26/08/2022		Prazo: 6 meses
ITEM	DESCRIÇÃO DO ITEM	UNID	CONT.	ACU.ANT.	PERÍODO - 5A MEDIÇÃO	ACU. DO PERÍODO	PREÇO UNIT	CONTRATADO	ACU.ANTERIOR	PERÍODO - 5A MEDIÇÃO	ACU.ATE PERÍODO	SALDO
02.015.002.017	Aplicação e lixamento de massa látex em teto, uma demão. af_06/2014	m2	22,06	11,03		11,03	17,45	384,95	192,47	-	192,47	192,47
02.015.002.018	Aplicação manual de pintura com tinta látex pva em teto, duas demãos af_06/2014_ref_composicao SINAPI 88486	m2	22,06	22,06		22,06	11,84	261,19	261,19	-	261,19	-
02.016	Ficha 16 - Reunião / Sala de Espera							11.244,24	5.533,09		5.533,09	5.711,16
02.016.001	Infiltração no forro de gesso e em junção com a parede							132,05				132,05
02.016.001.001	Demolição de argamassas, de forma manual, sem reaproveitamento. af_12/2017	m2	1,61	-		-	2,79	4,49	-	-	-	4,49
02.016.001.002	Emboço ou massa única em argamassa traço 1:2:8, preparo manual, aplicada manualmente nas paredes internas da sacada, espessura de 25 mm, sem uso de tela metálica de reforço contra fissuração. af_06/2014	m2	1,61	-		-	66,66	107,32	-	-	-	107,32
02.016.001.003	Aplicação e lixamento de massa látex em paredes, duas demãos. af_06/2014	m2	1,61	-		-	12,57	20,24	-	-	-	20,24
02.016.002	Infiltração na base da parede que divide o ambiente com a antiga jardineira							41,05	3,01		3,01	38,04
02.016.002.001	Restauração - Erradicação de vegetação em paredes e ornatos	m2	0,50	0,50		0,50	3,35	1,68	1,68	-	1,68	-
02.016.002.002	Demolição de argamassas, de forma manual, sem reaproveitamento. af_12/2017	m2	0,48	0,48		0,48	2,79	1,34	1,34	-	1,34	-
02.016.002.003	Emboço ou massa única em argamassa traço 1:2:8, preparo manual, aplicada manualmente nas paredes internas da sacada, espessura de 25 mm, sem uso de tela metálica de reforço contra fissuração. af_06/2014	m2	0,48	-		-	66,66	32,00	-	-	-	32,00
02.016.002.004	Aplicação e lixamento de massa látex em paredes, duas demãos. af_06/2014	m2	0,48	-		-	12,57	6,03	-	-	-	6,03
02.016.003	Infiltração na base da parede que divide o ambiente com a cobertura de fibrocimento e antiga jardineira							154,22	6,05		6,05	148,17
02.016.003.001	Restauração - Erradicação de vegetação em paredes e ornatos	m2	0,25	0,25		0,25	3,35	0,84	0,84	-	0,84	-
02.016.003.002	Demolição de argamassas, de forma manual, sem reaproveitamento. af_12/2017	m2	1,87	1,87		1,87	2,79	5,22	5,22	-	5,22	-
02.016.003.003	Emboço ou massa única em argamassa traço 1:2:8, preparo manual, aplicada manualmente nas paredes internas da sacada, espessura de 25 mm, sem uso de tela metálica de reforço contra fissuração. af_06/2014	m2	1,87	-		-	66,66	124,65	-	-	-	124,65
02.016.003.004	Aplicação e lixamento de massa látex em paredes, duas demãos. af_06/2014	m2	1,87	-		-	12,57	23,51	-	-	-	23,51
02.016.004	Infiltração nas quinas inferiores das esquadrias							1.868,43	73,28		73,28	1.795,15
02.016.004.001	Remoção de janelas, de forma manual, sem reaproveitamento. af_12/2017	m2	2,20	2,20		2,20	29,53	64,97	64,97	-	64,97	-
02.016.004.002	Demolição de argamassas, de forma manual, sem reaproveitamento. af_12/2017	m2	1,05	1,05		1,05	2,79	2,93	2,93	-	2,93	-
02.016.004.003	Demolição de peitoril de mármore	m2	0,37	0,37		0,37	14,55	5,38	5,38	-	5,38	-
02.016.004.004	Demolição de alvenaria de bloco furado, de forma manual, sem reaproveitamento. af_12/2017	m3	0,03	-		-	47,74	1,43	-	-	-	1,43
02.016.004.005	Alvenaria de vedação de blocos cerâmicos furados na horizontal de 9x14x19cm (espessura 9cm) de paredes com área líquida menor que 6m² com vãos e argamassa de assentamento com preparo manual. af_06/2014	m2	0,18	-		-	109,25	19,67	-	-	-	19,67
02.016.004.006	Assentamento de peitoril com argamassa de cimento colante_ref composição SINAPI 40675	m	2,05	-		-	4,84	9,92	-	-	-	9,92
02.016.004.007	Janela de correr em alumínio anodizado, com duas folhas móveis, cor preta, Linha Inova Hydro com vidro temperado incolor 6mm, dimensões 2,00x1,10m, inclui fornecimento e instalação	un	1,00	-		-	1.574,43	1.574,43	-	-	-	1.574,43
02.016.004.008	Chapisco aplicado em alvenaria (com presença de vãos) e estruturas de concreto da fachada, com colher de pedreiro, argamassa traço 1:3 com preparo manual. af_06/2014	m2	0,36	-		-	8,45	3,04	-	-	-	3,04
02.016.004.009	Emboço ou massa única em argamassa traço 1:2:8, preparo manual, aplicada manualmente nas paredes internas da sacada, espessura de 25 mm, sem uso de tela metálica de reforço contra fissuração. af_06/2014	m2	0,48	-		-	66,66	32,00	-	-	-	32,00

OFICINA DE PROJETOS LTDA.
 Nara Albuquerque Matos
 Arquiteta
 CAU A526436

EDUARDO BARRETTO ENGº E CONST. LTDA - EBEC
 Eng. Eduardo Faro Barretto
 Engenheiro - Administrador
 REA: 2010

REFORMAS NO PRÉDIO SEDE DO CRO/SE, LOCALIZADO NA RUA VILA CRISTINA Nº 589, BAIRRO SÃO JOSÉ, ARACAJU/SE.					EDUARDO BARRETTO ENGENHARIA E CONSULTORIA LTDA				Boletim de medição nº: 5			Contrato: 08/2022
					Av. Mário Jorge Menezes Vieira, nº 327, Atalaia				Período: 01/08/2022 à 20/08/2022			
					Aracaju-SE CNPJ : 07.161.619.0001-27				Data:	26/08/2022		Prazo: 6 meses
ITEM	DESCRIÇÃO DO ITEM	UNID	CONT.	ACU.ANT.	PERÍODO - 6A MEDIÇÃO	ACU. DO PERÍODO	PREÇO UNIT	CONTRATADO	ACU.ANTERIOR	PERÍODO - 5A MEDIÇÃO	ACU.ATE PERÍODO	SALDO
02.016.004.010	Emboço ou massa única em argamassa traço 1:2:8, preparo manual, aplicada manualmente em superfícies externas da sacada, espessura de 25 mm, sem uso de tela metálica de reforço contra fissuração. af_06/2014	m2	0,57	-	-	-	81,46	46,43	-	-	-	46,43
02.016.004.011	Reboco especial de parede 2cm com argamassa traço 1:1 - 1:3 (cimento / areia)	m2	0,57	-	-	-	31,50	17,96	-	-	-	17,96
02.016.004.012	Fornecimento e aplicação de selante p/calhas e rufos, tipo selacalha (veda calha), cor alumínio, ref. Vedacit ou similar	m	8,55	-	-	-	8,91	76,18	-	-	-	76,18
02.016.004.013	Aplicação de fundo selador acrílico em paredes, uma demão. af_06/2014	m2	0,36	-	-	-	2,48	0,89	-	-	-	0,89
02.016.004.014	Aplicação e lixamento de massa látex em paredes, duas demãos. af_06/2014	m2	1,05	-	-	-	12,57	13,20	-	-	-	13,20
02.016.005	Demolições							334,96	203,15		203,15	131,81
02.016.005.001	Remoção de forro de gesso, de forma manual, sem reaproveitamento. af_12/2017	m2	8,31	8,31	-	8,31	4,18	34,74	34,74	-	34,74	-
02.016.005.002	Remoção de vidro temperado	m2	7,32	7,32	-	7,32	12,69	92,89	92,89	-	92,89	-
02.016.005.003	Remoção de portas, de forma manual, sem reaproveitamento. af_12/2017	m2	1,68	1,68	-	1,68	7,70	12,94	12,94	-	12,94	-
02.016.005.004	Demolição alvenaria em bloco de gesso	m²	8,31	1,89	-	1,89	20,52	170,52	38,72	-	38,72	131,80
02.016.005.005	Demolição de alvenaria de bloco furado, de forma manual, sem reaproveitamento af_12/2017	m3	0,50	0,50	-	0,50	47,74	23,87	23,87	-	23,87	-
02.016.006	Construções							8.713,53	5.247,59		5.247,59	3.465,94
02.016.006.001	Verga pré-moldada para janelas com mais de 1,5 m de vão. af_03/2016	m	5,60	5,60	-	5,60	64,21	359,58	359,58	-	359,58	-
02.016.006.002	Parede de bloco de gesso (50 x 65cm) - fornecimento e execução	m2	9,31	9,31	-	9,31	62,19	578,99	578,99	-	578,99	-
02.016.006.003	Forro em placas de gesso, para ambientes comerciais. af_05/2017 p	m2	8,31	-	-	-	37,13	308,55	-	-	-	308,55
02.016.006.004	Chapisco aplicado em alvenaria (com presença de vãos) e estruturas de concreto de fachada, com colher de pedreiro, argamassa traço 1:3 com preparo manual. af_06/2014	m2	2,24	-	-	-	8,45	18,93	-	-	-	18,93
02.016.006.005	Emboço ou massa única em argamassa traço 1:2:8, preparo manual, aplicada manualmente nas paredes internas da sacada, espessura de 25 mm, sem uso de tela metálica de reforço contra fissuração. af_06/2014	m2	1,12	-	-	-	66,66	74,66	-	-	-	74,66
02.016.006.006	Emboço ou massa única em argamassa traço 1:2:8, preparo manual, aplicada manualmente em superfícies externas da sacada, espessura de 25 mm, sem uso de tela metálica de reforço contra fissuração. af_06/2014	m2	2,05	-	-	-	81,46	166,99	-	-	-	166,99
02.016.006.007	Reboco especial de parede 2cm com argamassa traço 1:1 - 1:3 (cimento / areia)	m2	2,05	-	-	-	31,50	64,58	-	-	-	64,58
02.016.006.008	Peitoril granito cinza polido, c/ largura = 22 cm, esp = 2 cm	m	2,05	2,05	-	2,05	125,82	257,93	257,93	-	257,93	-
02.016.006.009	Janela de correr em alumínio anodizado, com duas folhas móveis, cor preta, Linha Inova Hydro com vidro temperado incolor 6mm, dimensões 2,00x1,10m, inclui fornecimento e instalação	un	1,00	1,00	-	1,00	1.574,43	1.574,43	1.574,43	-	1.574,43	-
02.016.006.010	Porta em madeira compensada (canela), lisa, semi-ôca, 0,90 x 2,10 m, inclusive batentes e ferragens	un	2,00	2,00	-	2,00	801,37	1.602,74	1.602,74	-	1.602,74	-
02.016.006.011	Pintura sobre superfícies de madeira com aplicação de 01 demão de fundo sintético nivelador, 01 demão de massa a óleo e 02 demãos de tinta esmalte	m2	9,09	9,09	-	9,09	42,51	386,42	386,42	-	386,42	-
02.016.006.012	Aplicação e lixamento de massa látex em paredes, uma demão. af_06/2014	m2	68,66	20,71	-	20,71	9,22	633,05	190,95	-	190,95	442,10
02.016.006.013	Aplicação e lixamento de massa látex em paredes, duas demãos. af_06/2014	m2	6,13	1,12	-	1,12	12,57	77,05	14,08	-	14,08	62,98
02.016.006.014	Aplicação manual de pintura com tinta látex acrílica em paredes, duas demãos. af_06/2014	m2	74,79	20,71	-	20,71	13,64	1.020,14	282,48	-	282,48	737,65
02.016.006.015	Aplicação e lixamento de massa látex em teto, uma demão. af_06/2014	m2	29,35	-	-	-	17,45	512,18	-	-	-	512,18
02.016.006.016	Aplicação manual de pintura com tinta látex pva em teto, duas demãos. af_06/2014_ref. composicao SINAPI 88466	m2	29,35	-	-	-	11,84	347,50	-	-	-	347,50
02.016.006.017	Placa em alumínio e ferro fundido em Braille com dimensões de 7 x 14,5 cm Sinalização para deficientes - placa em braille - em alumínio fundido, dim: 23 x 15 cm	un	2,00	-	-	-	72,17	144,34	-	-	-	144,34
02.016.006.018	Rodapé em granito, altura 10 cm. af_09/2020	m	6,29	-	-	-	105,05	210,10	-	-	-	210,10
02.016.006.019	Rodapé em granito, altura 10 cm. af_09/2020	m	6,29	-	-	-	59,68	375,39	-	-	-	375,39
02.017	Ficha 17 - Nova Sala no pavimento superior							36.525,16	14.124,78	7.589,38	21.713,75	13.811,44

 OFICINA DE PROJETOS LTDA.
 Nara Albuquerque Matos
 Arquiteta
 CAU AS26436

EDUARDO BARRETTO ENGº E CONST. LTDA - EBEC

 Eng. Eduardo Faro Barretto
 Sócio - Administrador
 CREA: 9643/D

REFORMAS NO PRÉDIO SEDE DO CRO/SE, LOCALIZADO NA RUA VILA CRISTINA Nº 589, BAIRRO SÃO JOSÉ, ARACAJU/SE.					EDUARDO BARRETTO ENGENHARIA E CONSTRUTORA S LTDA				Boletim de medição nº: 5			Contrato: 08/2022
					Av. Mário Jorge Menezes Vieira, nº 327, Atalaia				Período: 01/08/2022 à 20/08/2022			
					Aracaju-SE CNPJ: 07.161.619.0001-27				Data:	26/08/2022		Prazo: 6 meses
ITEM	DESCRIÇÃO DO ITEM	UNID	CONT.	ACU. ANT.	PERÍODO - 5ª MEDIÇÃO	ACU. DO PERÍODO	PREÇO UNIT	CONTRATADO	ACU. ANTERIOR	PERÍODO - 5ª MEDIÇÃO	ACU. ATÉ PERÍODO	SALDO
02.017.001	Demolição			-				2.898,33	2.605,69	292,64	2.898,33	-
02.017.001.001	Demolição de pilares e vigas em concreto armado, de forma manual, sem reaproveitamento. af_12/2017	m3	1,33	1,33		1,33	515,86	686,09	686,09	-	686,09	-
02.017.001.002	Demolição de alvenaria de bloco furado, de forma manual, sem reaproveitamento. af_12/2017	m3	4,24	4,24		4,24	47,74	202,42	202,42	-	202,42	-
02.017.001.003	Retirada de calha	m	7,00	7,00		7,00	9,69	67,83	67,83	-	67,83	-
02.017.001.004	Remoção de bancada de granito (ou mármore)	m2	1,09	1,09		1,09	19,21	20,94	20,94	-	20,94	-
02.017.001.005	Demolição de revestimento cerâmico, de forma manual, sem reaproveitamento. af_12/2017	m2	19,90	19,90		19,90	20,10	399,99	399,99	-	399,99	-
02.017.001.006	Demolição de revestimento c/ pedras naturais ref. composição Seifra-CE C1073	m2	16,68	16,68		16,68	59,31	989,29	989,29	-	989,29	-
02.017.001.007	Demolição de argamassas, de forma manual, sem reaproveitamento. af_12/2017	m2	7,96	7,96		7,96	2,79	22,21	22,21	-	22,21	-
02.017.001.008	Demolição de piso cerâmico ou ladrilho	m2	9,84	9,84		9,84	12,72	125,16	125,16	-	125,16	-
02.017.001.009	Remoção de vidro temperado	m2	4,54	4,54		4,54	12,69	57,61	57,61	-	57,61	-
02.017.001.010	Retirada de grade de ferro ref. composição Seifra/CE C3040	m2	4,17	4,17		4,17	8,19	34,15	34,15	-	34,15	-
02.017.001.011	Remoção de impermeabilização com manta asfáltica	m2	14,35		14,35	14,35	6,20	88,97	-	88,97	88,97	-
02.017.001.012	Demolição de concreto manualmente	m3	0,86		0,86	0,86	236,83	203,67	-	203,67	203,67	-
02.017.002	Construção			-				32.626,83	11.519,09	7.296,73	18.815,42	13.811,44
02.017.002.001	Alvenaria de vedação de blocos cerâmicos furados na horizontal de 9x14x19cm (espessura 9cm) de paredes com área líquida menor que 6m² com vãos e argamassa de assentamento com preparo manual. af_06/2014	m2	14,13	14,13		14,13	109,25	1.543,70	1.543,70	-	1.543,70	-
02.017.002.002	Laje pré-moldada p/piso, sobrecarga 200kg/m2, vãos até 3,50m/e=8cm, c/lajotas e cap. c/conc fck=20mpa, 4cm, inter-eixo 38cm, c/escoramento (reap.3x) e ferragem negativa ref. comissão SINAPI 742022	m2	-	-		-	111,08	-	-	-	-	-
02.017.002.003	Chapisco aplicado em alvenaria (com presença de vãos) e estruturas de concreto de fachada, com colher de pedreiro. argamassa traço 1.3 com preparo manual. af_06/2014	m2	56,60	56,60		56,60	8,45	478,27	478,27	-	478,27	-
02.017.002.004	Emboço ou massa única em argamassa traço 1:2:8, preparo manual, aplicada manualmente nas paredes internas da sacada, espessura de 25 mm, sem uso de tela metálica de reforço contra fissuração. af_06/2014	m2	71,44	65,03		65,03	66,66	4.762,19	4.334,57	-	4.334,57	427,62
02.017.002.005	Emboço ou massa única em argamassa traço 1:2:8, preparo manual, aplicada manualmente em superfícies externas da sacada, espessura de 25 mm, sem uso de tela metálica de reforço contra fissuração. af_06/2014	m2	39,73	-		-	81,46	3.236,41	-	-	-	3.236,41
02.017.002.006	Reboco especial de parede 2cm com argamassa traço 1:1 - 1:3 (cimento / areia)	m2	39,73	6,24		6,24	31,50	1.251,50	196,40	-	196,40	1.055,09
02.017.002.007	Telhamento com telha de fibrocimento ondulada esp = 8mm	m2	-	-		-	65,88	-	-	-	-	-
02.017.002.008	Trama de madeira composta por tarças para telhados de até 2 águas para telha ondulada de fibrocimento, metálica, plástica ou termoacústica, incluso transporte vertical. af_07/2019	m2	-	-		-	21,11	-	-	-	-	-
02.017.002.009	Imunização de madeiramento de cobertura com imunizante incolor tipo Penetrol ou similar	m2	13,21	2,45		2,45	13,07	172,65	32,02	-	32,02	140,63
02.017.002.010	Rufo/Algeroz em concreto Pré-Moldado L=30cm ref. composição Seifra/CE C3652	m	10,28	10,28		10,28	215,21	2.212,36	2.212,36	-	2.212,36	-
02.017.002.011	Ralo hemisférico em 1º 1º, tipo abacaxi Ø 100mm	un	1,00	-		-	49,19	49,19	-	-	-	49,19
02.017.002.012	Calha em chapa de alumínio, desenvolvimento 160 cm	m	-	-		-	209,52	-	-	-	-	-
02.017.002.013	Joelho 90 graus, pvc, série r, água pluvial, dn 100 mm, junta elástica, fornecido e instalado em condutores verticais de águas pluviais. af_12/2014	un	2,00	-		-	50,24	100,48	-	-	-	100,48
02.017.002.014	Tubo pvc, série r, água pluvial, dn 100 mm, fornecido e instalado em condutores verticais de águas pluviais. af_12/2014	m	7,00	6,00		6,00	54,54	381,78	327,24	-	327,24	54,54
02.017.002.015	Chapim pré-moldado de concreto ref. composição Seifra/CE C0773	m2	2,75	2,75		2,75	139,37	380,52	380,52	-	380,52	-
02.017.002.016	Peitoni granito cinza polido, c/ largura = 22 cm, esp = 2 cm	m	2,70	0,70		0,70	125,82	339,71	88,07	-	88,07	251,64
02.017.002.017	Verga pré-moldada para janelas com mais de 1,5 m de vão. af_03/2016	m	3,64	3,64		3,64	64,21	233,72	233,72	-	233,72	-
02.017.002.018	Janela de correr em alumínio anodizado, com duas folhas móveis, cor preta, Linha Inova Hydro com vidro temperado incolor 6mm, dimensões 2,00x1,10m, inclui fornecimento e instalação	un	1,00	-		-	1.574,43	1.574,43	-	-	-	1.574,43
02.017.002.019	Alçapão de alumínio, tipo escama, cor fosca	m2	-	-		-	457,48	-	-	-	-	-

OFICINA DE PROJETOS LTDA.
 Nara Albuquerque Matos
 Arquiteta
 CAU AS26436

EDUARDO BARRETTO ENGº E CONST. LTDA - EBECC

Eng. Eduardo Faro Barretto
 Sócio - Administrador
 CRº 9643/D

REFORMAS NO PRÉDIO SEDE DO CRO/SE, LOCALIZADO NA RUA VILA CRISTINA Nº 589, BAIRRO SÃO JOSÉ, ARACAJUISE.					EDUARDO BARRETTO ENGENHARIA E CONST S LTDA				Boletim de medição nº: 5			Contrato: 08/2022
					Av. Mário Jorge Menezes Vieira, nº 327, Ataleia				Período: 01/08/2022 à 20/08/2022			
					Aracaju-SE CNPJ : 07.161.619.0001-27				Data:	26/08/2022		Prazo: 6 meses
ITEM	DESCRIÇÃO DO ITEM	UNID	CONT.	ACU.ANT.	PERÍODO - 5ª MEDIÇÃO	ACU. DO PERÍODO	PREÇO UNIT	CONTRATADO	ACU.ANTERIOR	PERÍODO - 5ª MEDIÇÃO	ACU.ATE PERÍODO	SALDO
02.017.002.020	Porta de correr compensada lisa para pintura 1,10x2,10m incluso aduela	un	1,00	-			1.816,65	1.816,65	-	-	-	1.816,65
02.017.002.021	Puxador duplo para porta, em alumínio polido, ø = 1", l= 40cm, ref. 3008, da Vesfer ou similar	Un	1,00	-			225,94	225,94	-	-	-	225,94
02.017.002.022	Fechadura para porta de correr, bico de papagaio	un	1,00	-			144,56	144,56	-	-	-	144,56
02.017.002.023	Pintura sobre superfícies de madeira com aplicação de 01 demão de fundo sintético nivelador, 01 demão de massa a óleo e 02 demãos de tinta esmalte	m2	7,37	-			42,51	313,30	-	-	-	313,30
02.017.002.024	Placa em alumínio e ferro fundido em Braille com dimensões de 7 x 14,5 cm	un	1,00	-			72,17	72,17	-	-	-	72,17
02.017.002.025	Sinalização para deficientes - placa em braille - em alumínio fundido, dim: 23 x 15 cm	un	1,00	-			105,05	105,05	-	-	-	105,05
02.017.002.026	Regularização de base para revest. de pisos com arg. traço 14, esp. média = 2,5cm	m2	14,35	14,35		14,35	23,90	342,97	342,97	-	342,97	-
02.017.002.027	Revestimento cerâmico para piso ou parede, 30 x 44 cm, Biancogres, linha Oviedo Puro, branco, aplicado com argamassa industrializada ac-ii, rejuntado, exclusive regularização de base ou emboço	m2	14,35	7,18	6,50	13,68	72,61	1.041,95	521,34	471,97	993,30	48,65
02.017.002.028	Filete de mármore branco, 2 cm, para acabamentos	m	1,20	-			31,57	37,88	-	-	-	37,88
02.017.002.029	Rodapé em granito, altura 10 cm. af. 09/2020	m	15,00	-			59,68	895,20	-	-	-	895,20
02.017.002.030	Fornecimento e instalação de brise metálico de alumínio, ref. B57, branco nieve 7000, da Hunter Douglas ou similar	m2	4,70	-			545,00	2.561,50	-	-	-	2.561,50
02.017.002.031	Aplicação e lixamento de massa látex em paredes, duas demãos. af. 06/2014	m2	38,90	38,90		38,90	12,57	488,97	488,97	-	488,97	-
02.017.002.032	Aplicação manual de pintura com tinta látex acrílica em paredes, duas demãos. af. 06/2014	m2	38,90	-			13,64	530,60	-	-	-	530,60
02.017.002.033	Aplicação e lixamento de massa látex em teto, duas demãos. af. 06/2014	m2	14,35	14,35		14,35	23,59	338,52	338,52	-	338,52	-
02.017.002.034	Aplicação manual de pintura com tinta látex pva em teto, duas demãos. af. 06/2014_ref composicao SINAPI 88436	m2	14,35	-			11,84	169,90	-	-	-	169,90
	Laje pré-fabricada treliçada para piso ou cobertura, interreixo 38cm, h=12cm, el. enchimento em EPS h=8cm, inclusive escoramento em madeira e capeamento 4cm	m2	14,54	-	14,54	14,54	178,95	2.601,93	-	2.601,93	2.601,93	-
	Concreto Armado fck=21,0MPa, usinado, bombeado, adensado e lançado, para Uso Geral, com formas planas em compensado resinado 12mm (05 usos)	m3	0,12	-	0,12	0,12	2.756,60	330,79	-	330,79	330,79	-
	Telhamento com telha de fibrocimento ondulada esp = 6mm, fixada com parafuso.	m2	13,77	-	13,77	13,77	49,07	675,69	-	675,69	675,69	-
	Madeiramento em massaranduba/madeira de lei, peça serrada 5cm x 11cm com abertura de encaixes	m	11,00	-	11,00	11,00	73,80	811,80	-	811,80	811,80	-
	Calha em chapa de alumínio, desenvolvimento 80 cm	m	5,12	-	5,12	5,12	134,84	690,38	-	690,38	690,38	-
	Pintura p/ piso c/ aplicação de 2 demãos tinta novacor, cores cerâmica, concreto, verde ou azul - aplicação c/ rolo - R1	m2	13,66	-	13,66	13,66	7,86	107,37	-	107,37	107,37	-
	Janela de alumínio, tipo alçapão medindo 0,60x1,00	und	1,00	-	1,00	1,00	970,47	970,47	-	970,47	970,47	-
	Forro em placas de gesso, para ambientes comerciais. af. 05/2017_p	m2	14,54	-	14,54	14,54	37,13	539,87	-	539,87	539,87	-
	Aplicação de fundo selador acrílico em paredes, uma demão. af. 06/2014	m2	38,90	-	38,90	38,90	2,48	96,47	-	96,47	96,47	-
02.018	Ficha 18 - Cobertura Edificação Principal			-				42.991,27	20.936,11	6.305,51	27.241,62	15.755,32
02.018.001	Telhamento cerâmico			-				10.254,84	7.695,47	598,76	8.294,23	1.960,61
02.018.001.001	Remoção de telhamento com telhas cerâmicas	m2	140,00	140,00		140,00	10,90	1.526,00	1.526,00	-	1.526,00	-
02.018.001.002	Remoção de madeiramento (ripa e npão) em telhado com telha cerâmica	m2	14,00	-			14,55	203,70	-	-	-	203,70
02.018.001.003	Madeiramento em massaranduba/madeira de lei, acabamento serrado c/ npão 5 x 3cm e ripa 4 x 1,5cm, exclusive peças principais	m2	14,00	-			124,66	1.745,24	-	-	-	1.745,24
02.018.001.004	Imunização de madeiramento de cobertura com imunizante incolor tipo Penetrol ou similar	m2	140,00	140,00		140,00	13,07	1.829,80	1.829,80	-	1.829,80	-
02.018.001.005	Limpeza (Lavagem) de telhas	m2	104,29	84,00	20,29	104,29	3,22	335,81	270,48	65,33	335,81	-
02.018.001.006	Colocação de telha cerâmica	m2	104,29	84,00	20,29	104,29	26,29	2.741,78	2.208,36	533,42	2.741,78	-
02.018.001.007	Telhamento com telha cerâmica capa-canal, tipo colonial, com até 2 águas, incluso transporte vertical. af. 07/2019	m2	35,71	35,71		35,71	44,92	1.604,09	1.604,09	-	1.604,09	-
02.018.001.008	Grampeamento de telhas de barro tipo canal com arame cobre nº 14	m2		-			42,95	-	-	-	-	-

OFICINA DE PROJETOS LTDA.
Nara Albuquerque - Matos
Arquiteta
CAU A526436

EDUARDO BARRETTO ENGº E CONST. LTDA - EBEC
Eng. Eduardo Faro Barretto
Sócio - Administrador
CREA: 9543/D

REFORMAS NO PRÉDIO SEDE DO CRO/SE, LOCALIZADO NA RUA VILA CRISTINA Nº 589, BAIRRO SÃO JOSÉ, ARACAJU/SE.					EDUARDO BARRETTO ENGENHARIA E CONST S LTDA				Boletim de medição nº: 5			Contrato: 08/2022
					Av. Mário Jorge Menezes Vieira, nº 327, Atalaia				Período: 01/08/2022 à 20/08/2022			
					Aracaju-SE CNPJ: 07.161.819.0001-27				Data:	26/08/2022		Prazo: 6 meses
ITEM	DESCRIÇÃO DO ITEM	UNID	CONT.	ACU.ANT.	PERÍODO - 5ª MEDIÇÃO	ACU. DO PERÍODO	PREÇO UNIT	CONTRATADO	ACU.ANTERIOR	PERÍODO - 5ª MEDIÇÃO	ACUATE PERÍODO	SALDO
02.018.001.009	Cumeira para telha cerâmica emboçada com argamassa traço 1:2:9 (cimento, cal e areia) para telhados com até 2 águas, incluso transporte vertical. af 07/2019	m	11,50	11,00		11,00	23,34	268,41	256,74	-	256,74	11,67
02.018.002	Calhas, Rufos, Chapins e Alvenarias			-		-	-	29.513,91	12.149,79	5.603,20	17.752,99	11.766,59
02.018.002.001	Demolição de rufo de concreto	m	1,40	14,32		14,32	4,05	5,67	58,00	-	58,00	52,33
02.018.002.002	Limpeza de superfície com jato de alta pressão. af 04/2019	m2		-		-	1,67	-	-	-	-	-
02.018.002.003	Rufo em placa de concreto l = 0,34 m	m	11,92	1,40		1,40	88,30	1.052,54	123,62	-	123,62	928,92
02.018.002.004	Remoção de impermeabilização com manta asfáltica	m2	23,99	23,99		23,99	6,20	148,74	148,74	-	148,74	-
02.018.002.005	Demolição de argamassas, de forma manual, sem reaproveitamento. af 12/2017	m2	25,98	5,53		5,53	2,79	72,48	15,43	-	15,43	57,08
02.018.002.006	Demolição de alvenaria de bloco furado, de forma manual, sem reaproveitamento. af 12/2017	m3	3,00	1,10		1,10	47,74	143,22	52,51	-	52,51	90,71
02.018.002.007	Demolição de alvenaria de tijolo maciço, de forma manual, sem reaproveitamento. af 12/2017	m3	1,50	0,50		0,50	89,78	134,67	44,89	-	44,89	89,78
02.018.002.008	Alvenaria de vedação de blocos cerâmicos furados na horizontal de 9x14x19cm (espessura 9cm) de paredes com área líquida menor que 6m² com vãos e argamassa de assentamento com preparo manual. af 06/2014	m2	29,32	22,71		22,71	109,25	3.203,21	2.481,07	-	2.481,07	722,14
02.018.002.009	Alvenaria tijolo cerâmico maciço (5x9x19) esp = 0,19m (dobrada), com argamassa traço t5 - 1:2:8 (cimento / cal / areia) c/ junta de 2,0cm - R1	m2	3,00	0,25		0,25	174,92	524,76	43,73	-	43,73	481,03
02.018.002.010	Chapisco aplicado em alvenaria (com presença de vãos) e estruturas de concreto de fachada, com colher de pedreiro. argamassa traço 1:3 com preparo manual. af 06/2014	m2	58,65	2,65		2,65	8,45	495,59	22,39	-	22,39	473,20
02.018.002.011	Emboço ou massa única em argamassa traço 1:2:8, preparo manual, aplicada manualmente em superfícies externas da sacada, espessura de 25 mm, sem uso de tela metálica de reforço contra fissuração. af 06/2014	m2	85,27	85,27		85,27	81,46	6.946,09	6.946,09	-	6.946,09	-
02.018.002.012	Reboco especial de parede 2cm com argamassa traço t3 - 1:3 cimento / areia / vedacit	m2	85,27	-		-	34,14	2.911,12	-	-	-	2.911,12
02.018.002.013	Chapim pré-moldado de concreto ref. composição Seinfra/CE C0773	m2	17,56	15,14		15,14	138,37	2.429,78	2.094,92	-	2.094,92	334,86
02.018.002.014	Impermeabilização de superfície c/argamassa 1:3 (cimento e areia), esp=2,5cm, c/impermeabilizante Vedacit ou similar	m2	16,00	2,10		2,10	56,38	902,08	118,40	-	118,40	783,68
02.018.002.015	Calha em chapa de alumínio. desenvolvimento 160 cm	m		-		-	208,52	-	-	-	-	-
02.018.002.016	Impermeabilização flexível, base acrílica, tipo Igoiflex Branco Sika ou similar, p/lajes, calhas, varandas, terraços e coberturas de reservatórios	m2	101,10	-		-	48,87	4.940,76	-	-	-	4.940,76
	Impermeabilização c/ manta asfáltica aluminizada 3mm, estruturada com não-tecido de poliéster, inclusive aplicação de 1 demão de primer	m²	49,57			49,57	100,51	4.982,28	-	4.982,28	4.982,28	-
	Limpeza manual em alvenaria	m2	86,60			86,60	7,17	620,92	-	620,92	620,92	-
02.018.003	Sistemas prediais na cobertura			-		-	-	192,73	64,68	76,83	141,51	51,22
02.018.003.001	Rasgos em alvenaria para passagem de tubulação diâm 2 1/2" a 4"	m	1,20	1,20		1,20	9,11	10,93	10,93	-	10,93	-
02.018.003.002	Tubo pvc rígido soldável, serie reforçada, p/esgoto e aguas pluviais, d = 50 mm	m	1,20	-		-	33,31	39,97	-	-	-	39,97
02.018.003.003	Luva de pvc rígido soldável, marrom, diâm = 50mm	un	1,00	1,00		1,00	15,01	15,01	15,01	-	15,01	-
02.018.003.004	Joelho 90° em pvc rígido soldável, para esgoto predial, diâm = 50mm	un	2,00	2,00		2,00	11,63	23,26	23,26	-	23,26	-
02.018.003.005	Terminal de ventilação em pvc rígido soldável, para esgoto primário, diâm = 50mm	un	1,00	-		-	11,25	11,25	-	-	-	11,25
02.018.003.006	Enchimento de rasgos em alvenaria e concreto para tubulação diâm 2 1/2" a 4"	m	1,20	1,20		1,20	12,90	15,48	15,48	-	15,48	-
	Tomreira de bóia p/caixa d'agua d= 3/4" (deca ou similar)	un	1,00			1,00	76,83	76,83	-	76,83	76,83	-
02.018.004	Pergolados			-		-	-	3.029,79	1.026,17	26,72	1.052,89	1.976,90
02.018.004.001	Demolição de pilares e vigas em concreto armado, de forma manual, sem reaproveitamento. af 12/2017	m3	0,28	0,28		0,28	515,66	144,44	144,44	-	144,44	-
02.018.004.002	Fornecimento e implantação de viga em concreto pré-moldado, seção = 12x20cm	m	11,90	11,55		11,90	76,34	908,45	881,73	26,72	908,45	-
02.018.004.003	Preparo de superfície com lixamento de paredes e tetos	m2	38,12	-		-	2,99	113,98	-	-	-	113,98
02.018.004.004	Impermeabilização flexível, base acrílica, tipo Igoiflex Branco Sika ou similar, p/lajes, calhas, varandas, terraços e coberturas de reservatórios	m2	38,12	-		-	48,87	1.862,92	-	-	-	1.862,92
02.019	Ficha 19 - Fachadas e fossos			-		-	-	81.995,08	11.692,74	17.988,65	29.681,39	52.313,69
02.019.001	Fossos			-		-	-	7.861,35	1.255,25	83,03	1.338,28	6.523,07
02.019.001.001	Demolição de piso cerâmico ou ladrilho	m2	20,59	20,59		20,59	12,72	261,90	261,90	-	261,90	-

OFICINA DE PROJETOS LTDA.
Nara Alice Jorge Matos
Arquiteta
CAU 4526436

EDUARDO BARRETTO ENGº E CONST. LTDA - EBEC
Eng. Eduardo Faro Barretto
Socio - Administrador
CA: 9543/D

REFORMAS NO PRÉDIO SEDE DO CROISE, LOCALIZADO NA RUA VILA CRISTINA Nº 589, BAIRRO SÃO JOSÉ, ARACAJUI/SE.					EDUARDO BARRETTO ENGENHARIA E CONSTR. LTDA				Boletim de medição nº: 5			Contrato: 08/2022
					Av. Mário Jorge Menezes Vieira, nº 327, Atalaia				Período: 01/08/2022 à 20/08/2022			Prazo: 6 meses
					Aracaju-SE CNPJ : 07.161.619.0001-27				Data:	26/08/2022		Prazo: 6 meses
ITEM	DESCRIÇÃO DO ITEM	UNID	CONT.	AGU.ANT.	PERÍODO - 6A MEDIÇÃO	AGU. DO PERÍODO	PREÇO UNIT	CONTRATADO	ACU.ANTERIOR	PERÍODO - 5A MEDIÇÃO	AGU. ATÉ PERÍODO	SALDO
02.019.001.002	Emboço, para recebimento de cerâmica, em argamassa traço 1:2:8, preparo manual, aplicado manualmente em faces internas de paredes, para ambiente com área maior que 10m2, espessura de 20mm, com execução de taliscas. af_06/2014	m2	20,59	20,59		20,59	32,43	667,73	667,73	-	667,73	-
02.019.001.003	Pastilha em porcelana esmaltada, 5 x 10 cm, marca ATLAS, linha engenharia, ref. Branco - B2140 ou similar, aplicada com argamassa industrializada ac-II, rejuntada, exclusive emboço (ou similar)	m2	20,59	-		-	200,92	4.136,94	-	-	-	4.136,94
02.019.001.004	Demolição de alvenaria de bloco furado, de forma manual, sem reaproveitamento. af_12/2017	m3	0,55	-		-	47,74	26,26	-	-	-	26,26
02.019.001.005	Alvenaria de vedação de blocos cerâmicos furados na horizontal de 9x14x19cm (espessura 9cm) de paredes com área líquida menor que 6m² com vãos e argamassa de assentamento com preparo manual. af_05/2014	m2	3,68	0,72	0,76	1,48	109,25	402,04	78,66	83,03	181,69	240,35
02.019.001.006	Demolição de argamassas, de forma manual, sem reaproveitamento. af_12/2017	m2	4,09	4,09		4,09	2,79	11,41	11,41	-	11,41	-
02.019.001.007	Preparo de superfície com lixamento de paredes e tetos	m2	40,87	-		-	2,99	122,20	-	-	-	122,20
02.019.001.008	Emboço ou massa única em argamassa traço 1:2:8, preparo manual, aplicada manualmente em panos de fachada com presença de vãos, espessura de 25 mm. af_06/2014	m2	4,09	4,09		4,09	57,59	235,54	235,54	-	235,54	-
02.019.001.009	Impermeabilização flexível, base acrílica, tipo Igoflex Branco Sika ou similar, p/lajes, calhas, varandas, terraços e coberturas de reservatórios	m2	40,87	-		-	48,87	1.997,32	-	-	-	1.997,32
02.019.002	Fachada frontal							27.019,96	110,28	14.735,18	14.845,46	12.174,50
02.019.002.001	Demolição de piso cerâmico ou ladrilho	m2	95,41	-	90,00	90,00	12,72	1.213,62	-	1.144,80	1.144,80	68,82
02.019.002.002	Peitoril granito cinza polido, c/ largura = 22 cm, esp = 2 cm	m	4,71	-		-	125,82	592,61	-	-	-	592,61
02.019.002.003	Demolição de alvenaria de bloco furado, de forma manual, sem reaproveitamento. af_12/2017	m3	2,31	2,31		2,31	47,74	110,28	110,28	-	110,28	-
02.019.002.004	Emboço ou massa única em argamassa traço 1:2:8, preparo manual, aplicada manualmente em panos de fachada com presença de vãos, espessura de 25 mm. af_06/2014	m2	6,16	-		-	57,59	354,75	-	-	-	354,75
02.019.002.005	Impermeabilização flexível, base acrílica, tipo Igoflex Branco Sika ou similar, p/lajes, calhas, varandas, terraços e coberturas de reservatórios	m2	6,16	-		-	48,87	301,04	-	-	-	301,04
02.019.002.006	Emboço, para recebimento de cerâmica, em argamassa traço 1:2:8, preparo mecânico com betoneira 400l, aplicado manualmente em faces internas de paredes, para ambiente com área entre 5m2 e 10m2, espessura de 20mm, com execução de taliscas. af_06/2014	m2	95,41	-	90,00	90,00	32,31	3.082,70	-	2.907,90	2.907,90	174,80
02.019.002.007	Pastilha cerâmica esmaltada, 5 x 5 cm, marca NGK, linha Maison, cor vermelho pitanga, ref.MR-156, aplicada com argamassa industrializada ac-II, rejuntada, exclusive emboço (ou similar)	m2	37,33	-	18,67	18,67	315,02	11.759,70	-	5.879,85	5.879,85	5.879,85
02.019.002.008	Pastilha cerâmica esmaltada, 5 x 5 cm, marca NGK, linha Gran, cor branco araruama, ref. GR-701, aplicada com argamassa industrializada ac-II, rejuntada, exclusive emboço (ou similar)	m2	58,08	-	29,04	29,04	165,38	9.605,27	-	4.802,64	4.802,64	4.802,64
02.019.003	Fachada lateral esquerda							31.040,55	7.559,58	2.993,54	10.553,12	20.487,43
02.019.003.001	Remoção de impermeabilização com manta asfáltica	m2	7,78	0,86		0,86	6,20	48,24	5,33	-	5,33	42,90
02.019.003.002	Demolição de argamassas, de forma manual, sem reaproveitamento. af_12/2017	m2	162,62	42,20		42,20	2,79	453,71	117,74	-	117,74	335,97
02.019.003.003	Demolição de alvenaria de bloco furado, de forma manual, sem reaproveitamento. af_12/2017	m3	9,32	-		-	47,74	444,94	-	-	-	444,94
02.019.003.004	Alvenaria de vedação de blocos cerâmicos furados na horizontal de 9x14x19cm (espessura 9cm) de paredes com área líquida menor que 6m² com vãos e argamassa de assentamento com preparo manual. af_06/2014	m2	48,01	8,70		8,70	109,25	5.245,09	950,48	-	950,48	4.294,62
02.019.003.005	Impermeabilização de superfície com argamassa polimérica / membrana acrílica 3 demãos. af_06/2018	m2	29,12	-		-	25,86	753,04	-	-	-	753,04
02.019.003.006	Emboço ou massa única em argamassa traço 1:2:8, preparo manual, aplicada manualmente em panos de fachada com presença de vãos, espessura de 25 mm. af_06/2014	m2	133,50	44,70		44,70	57,59	7.688,27	2.574,27	-	2.574,27	5.113,99
02.019.003.007	Rufo em placa de concreto l = 0,34 m	m	46,10	11,00		11,00	88,30	4.070,63	971,30	-	971,30	3.099,33
02.019.003.008	Preparo de superfície com lixamento de paredes e tetos	m2	180,16	56,70		56,70	2,99	538,68	169,53	-	169,53	369,15

OFICINA DE PROJETOS LTDA.
Nara Albuquerque Matos
Administradora
C.A. 14.242.000

EDUARDO BARRETTO ENGº E CONST. LTDA - EBEC
Eng. Eduardo Faro Barretto
Sócio - Administrador
REA: 964370

REFORMAS NO PRÉDIO SEDE DO CRO/SE, LOCALIZADO NA RUA VILA CRISTINA Nº 589, BAIRRO SÃO JOSÉ, ARACAJU/SE.					EDUARDO BARRETTO ENGENHARIA E CONSTR. LTDA				Boletim de medição nº: 5			Contrato: 08/2022
					Av. Mário Jorge Menezes Vieira, nº 327, Atalaia				Período: 01/08/2022 à 20/08/2022			
					Aracaju-SE CNPJ: 07.161.619.0001-27				Data:	25/08/2022		Prazo: 6 meses
ITEM	DESCRIÇÃO DO ITEM	UNID.	CONT.	ACU.ANT.	PERÍODO - 5ª MEDIÇÃO	ACU. DO PERÍODO	PREÇO UNIT.	CONTRATADO	ACU.ANTERIOR	PERÍODO - 5ª MEDIÇÃO	ACU.ATÉ PERÍODO	SALDO
02.019.003.009	Impermeabilização flexível, base acrílica, tipo Igoflex Branco Sika ou similar, p/lajes, calhas, varandas, terraços e coberturas de reservatórios	m2	180,16	56,70		56,70	48,87	8.804,42	2.770,93	-	2.770,93	6.033,49
	Rufo em chapa de alumínio, esp = 0,6mm, larg = 30,0cm	m	22,00		22,00	22,00	136,07	2.993,54	-	2.993,54	2.993,54	-
02.019.004	Fachada lateral direita			-		-		12.970,75	832,53	-	832,53	12.138,22
02.019.004.001	Demolição de argamassas, de forma manual, sem reaproveitamento. af 12/2017	m2	21,94	1,10		1,10	2,79	61,21	3,07	-	3,07	58,14
02.019.004.002	Remoção e reassentamento de toldo	m2	24,00	-		-	36,39	873,36	-	-	-	873,36
02.019.004.003	Emboço ou massa única em argamassa traço 1:2:8, preparo manual, aplicada manualmente em panos de fachada com presença de vãos, espessura de 25 mm. af 06/2014	m2	21,94	4,59		4,59	57,59	1.263,52	264,34	-	264,34	999,19
02.019.004.004	Rufo em placa de concreto l = 0,34 m	m	28,92	6,40		6,40	88,30	2.377,04	565,12	-	565,12	1.811,92
02.019.004.005	Preparo de superfície com lixamento de paredes e tetos	m2	161,89	-		-	2,99	484,05	-	-	-	484,05
02.019.004.006	Impermeabilização flexível, base acrílica, tipo Igoflex Branco Sika ou similar, p/lajes, calhas, varandas, terraços e coberturas de reservatórios	m2	161,89	-		-	48,87	7.911,56	-	-	-	7.911,56
02.019.005	Fachada posterior			-		-		3.102,47	1.935,10	176,90	2.112,00	990,47
02.019.005.001	Demolição de alvenaria de bloco furado, de forma manual, sem reaproveitamento. af 12/2017	m3	3,00	-		-	47,74	143,22	-	-	-	143,22
02.019.005.002	Demolição de argamassas, de forma manual, sem reaproveitamento. af 12/2017	m2	8,24	5,50		5,50	2,79	22,99	15,35	-	15,35	7,64
02.019.005.003	Alvenaria de vedação de blocos cerâmicos furados na horizontal de 9x14x19cm (espessura 9cm) de paredes com área líquida menor que 6m² com vãos e argamassa de assentamento com preparo manual. af 06/2014	m2	3,00	-		-	109,25	327,75	-	-	-	327,75
02.019.005.004	Chapisco aplicado em alvenaria (com presença de vãos) e estruturas de concreto de fachada, com colher de pedreiro. argamassa traço 1:3 com preparo manual. af 06/2014	m2	3,00	3,00		3,00	8,45	25,35	25,35	-	25,35	-
02.019.005.005	Emboço ou massa única em argamassa traço 1:2:8, preparo manual, aplicada manualmente em panos de fachada com presença de vãos, espessura de 25 mm. af 06/2014	m2	11,24	8,50		8,50	57,59	647,31	489,52	-	489,52	157,80
02.019.005.006	Reboco especial de parede 2cm com argamassa traço 1:1 - 1:3 (cimento / areia)	m2	11,24	-		-	31,50	354,06	-	-	-	354,06
02.019.005.007	Preparo de superfície com lixamento de paredes e tetos	m2	27,09	27,09		27,09	2,99	81,00	81,00	-	81,00	-
02.019.005.008	Impermeabilização flexível, base acrílica, tipo Igoflex Branco Sika ou similar, p/lajes, calhas, varandas, terraços e coberturas de reservatórios	m2	27,09	27,09		27,09	48,87	1.323,89	1.323,89	-	1.323,89	-
	Impermeabilização c/ manta asfáltica aluminizada 3mm, estruturada com não-tecido de poliéster, inclusive aplicação de 1 demão de primer	m²	1,76		1,76	1,76	100,51	176,90	-	176,90	176,90	-
02.020	Ficha 20 - Auditório			-		-		12.401,15	-	10.274,95	10.274,95	2.126,20
02.020.001	Infiltração ascendente e descendente			-		-		12.401,15	-	10.274,95	10.274,95	2.126,20
02.020.001.001	Revisão de ponto de tomada simples com reposição da tomada e da fiação	pt	5,00	-		-	110,57	552,85	-	-	-	552,85
02.020.001.002	Revisão de ponto de tomada simples com reposição da tomada	pt	7,00	-		-	21,22	148,54	-	-	-	148,54
02.020.001.003	Tomada dupla para lógica RJ45, cat.6, com caixa pvc, embutir, completa	un	2,00	-		-	113,95	227,90	-	-	-	227,90
	Preparo de superfície com lixamento de paredes e tetos	m2	155,62		140,06	140,06	2,99	465,30	-	418,78	418,78	46,52
	Emassamento de superfícies, com aplicação de 02 demãos de massa corria - R1	m2	31,12		15,56	15,56	16,24	505,39	-	252,69	252,69	252,69
	Pintura de acabamento com aplicação de 02 demãos de tinta PVA látex para interiores/exteriores - cores especiais (creme de canela)	m2	155,62		112,42	112,42	20,78	3.233,78	-	2.336,09	2.336,09	897,70
	Emassamento de superfícies, com aplicação de 02 demãos de massa corria - R1	m2	140,65		140,65	140,65	16,24	2.284,16	-	2.284,16	2.284,16	-
	Aplicação e lixamento de massa látex em teto, duas demãos. af 06/2014	m2	140,65		140,65	140,65	23,59	3.317,93	-	3.317,93	3.317,93	-
	Aplicação manual de pintura com tinta látex pva em teto, duas demãos. af 06/2014. ref. composição SINAPI 88486	m2	140,65		140,65	140,65	11,84	1.665,30	-	1.665,30	1.665,30	-
02.021	Ficha 21 e projeto - Cobertura Anexo			-		-		27.107,78	2.935,18	9.401,01	12.336,19	14.771,59
02.021.001	Remoção e demolição			-		-		1.638,16	1.224,15	111,35	1.335,50	302,67
02.021.001.001	Remoção de telhamento com telhas onduladas fibrocimento ou alumínio	m2	144,00	130,90	13,10	144,00	8,50	1.224,00	1.112,65	111,35	1.224,00	-
02.021.001.002	Remoção de impermeabilização com manta asfáltica	m2	7,51	7,51		7,51	6,20	46,56	46,56	-	46,56	-
02.021.001.003	Demolição de rufo de concreto	m	21,46	3,00		3,00	4,05	86,91	12,15	-	12,15	74,76
02.021.001.004	Remoção de calha de zinco	m	24,40	3,00		3,00	99,99	236,44	29,07	-	29,07	207,37

OFICINA DE PROJETOS LTDA.
 Nar. Atalaia, nº 327, Atalaia
 Aracaju - SE
 CAU A526436

EDUARDO BARRETTO ENGE E CONST. LTDA - EBRCT
 Eng. Eduardo Faro Barretto
 Sócio - Administrador
 CREA 133/D

REFORMAS NO PRÉDIO SEDE DO CROISE, LOCALIZADO NA RUA VILA CRISTINA Nº 989, BAIRRO SÃO JOSÉ, ARACAJU/SE.					EDUARDO BARRETTO ENGENHARIA E CONSTR. LTDA				Boletim de medição nº: 5			Contrato: 08/2022
					Av. Mário Jorge Menezes Vieira, nº 327, Atalaia				Período: 01/08/2022 à 20/08/2022			
					Aracaju-SE CNPJ : 07.161.619.0001-27				Data:	26/09/2022		Prazo: 6 meses
ITEM	DESCRIÇÃO DO ITEM	UNID	CONT.	ACU.ANT.	PERÍODO - 5ª MEDIÇÃO	ACU. DO PERÍODO	PREÇO UNIT	CONTRATADO	ACU.ANTERIOR	PERÍODO - 5ª MEDIÇÃO	ACU.ATE PERÍODO	SALDO
02.021.001.005	Demolição de argamassas, de forma manual, sem reaproveitamento. af. 12/2017	m2	8,50	8,50		8,50	2,79	23,72	23,72	-	23,72	-
02.021.001.006	Demolição de alvenaria de bloco furado, de forma manual, sem reaproveitamento. af. 12/2017	m3	0,43	-		-	47,74	20,53	-	-	-	20,53
02.021.002	Construção							25.469,61	1.711,03	9.289,66	11.000,69	14.468,93
02.021.002.001	Telhamento com telha de fibrocimento ondulada esp = 8mm	m2	-	-		-	65,88	-	-	-	-	-
02.021.002.002	Retelhamento com telha de fibrocimento ondulada	m2	126,31	91,63	34,68	126,31	10,44	1.318,68	956,62	362,06	1.318,68	-
02.021.002.003	Cumeeira normal em fibrocimento para telha de 8mm	m	-	-		-	123,94	-	-	-	-	-
02.021.002.004	Imunização de madeiramento de cobertura com imunizante incolor tipo Penetrol ou similar	m2	-	-		-	13,07	-	-	-	-	-
02.021.002.005	Calha em chapa de alumínio, desenvolvimento 160 cm	m	24,40	-		-	208,52	5.087,89	-	-	-	5.087,89
02.021.002.006	Rufo em placa de concreto l = 0,34 m	m	21,46	3,00		3,00	88,30	1.894,92	264,90	-	264,90	1.630,02
02.021.002.007	Alvenaria de vedação de blocos cerâmicos furados na horizontal de 9x14x19cm (espessura 9cm) de paredes com área líquida menor que 6m² com vãos e argamassa de assentamento com preparo manual. af. 06/2014	m2	15,78	-		-	109,25	1.723,97	-	-	-	1.723,97
02.021.002.008	Chapim pré-moldado de concreto ref. composição Seinfra/CE C0773	m2	5,73	-		-	138,37	792,86	-	-	-	792,86
02.021.002.009	Chapisco aplicado em alvenaria (com presença de vãos) e estruturas de concreto de fachada, com colher de pedreiro. argamassa traço 1:3 com preparo manual. af. 06/2014	m2	31,57	-		-	8,45	266,77	-	-	-	266,77
02.021.002.010	Emboço ou massa única em argamassa traço 1:2:8, preparo manual, aplicada manualmente em panos de fachada com presença de vãos, espessura de 25 mm. af. 06/2014	m2	40,07	8,50		8,50	57,59	2.307,63	489,52	-	489,52	1.818,12
02.021.002.011	Reboco especial de parede 2cm com argamassa traço 1:3 cimento / areia / vedacit	m2	40,07	-		-	34,14	1.367,99	-	-	-	1.367,99
02.021.002.012	Impermeabilização flexível, base acrílica, tipo Igolflex Branco Sika ou similar, p/lajes, calhas, varandas, terraços e coberturas de reservatórios	m2	36,45	-		-	48,87	1.781,31	-	-	-	1.781,31
	Telhamento com telha de fibrocimento ondulada esp = 8mm, fixada com haste reta para gancho.	m2	17,69	-		17,69	17,89	51,81	916,52	-	916,52	-
	Pintura de proteção sobre superfícies metálicas com aplicação de 01 demão de tinta anti-corrosiva zarcão - R2	m2	160,00	-		160,00	160,00	9,14	1.462,40	-	1.462,40	-
	Lixamento manual em superfícies metálicas em obra. af. 01/2020	m2	80,00	-		80,00	80,00	7,80	624,00	-	624,00	-
	Aluguel de cadeirinha p/ fachada	mês	1,50	-		1,50	1,50	332,19	498,29	-	498,29	-
	Cumeeira normal em fibrocimento para telha de 8mm	m	10,00	-		10,00	10,00	58,63	586,30	-	586,30	-
	Calha em chapa de alumínio, desenvolvimento 80 cm	m	3,00	-		3,00	3,00	134,84	404,52	-	404,52	-
	Rufo em chapa de alumínio, esp = 0,6mm, larg = 30,0cm	m	12,50	-		12,50	12,50	136,07	1.700,88	-	1.700,88	-
	Impermeabilização c/ manta asfáltica aluminizada 3mm, estruturada com não-tecido de poliéster, inclusive aplicação de 1 demão de primer	m²	26,14	-		26,14	26,14	100,51	2.627,33	-	2.627,33	-
	Pintura p/ piso c/ aplicação de 2 demãos tinta novacor, cores cerâmica, concreto, verde ou azul - aplicação c/ rolo - R1	m2	13,66	-		13,66	13,66	7,88	107,37	-	107,37	-
02.022	Ficha 22 - Sala de controle							1.235,62	90,41	-	90,41	1.145,21
02.022.001	Remoção de vidro temperado	m2	0,72	-		-	12,69	9,14	-	-	-	9,14
02.022.002	Demolição de peitoril de mármore	m2	0,22	-		-	14,55	3,20	-	-	-	3,20
02.022.003	Demolição de argamassas, de forma manual, sem reaproveitamento af. 12/2017	m2	0,50	0,50		0,50	2,79	1,40	1,40	-	1,40	-
02.022.004	Assentamento de peitoril com argamassa de cimento colante_ref composição SINAPI 40675	m	1,25	-		-	4,84	6,05	-	-	-	6,05
02.022.005	Emboço ou massa única em argamassa traço 1:2:8, preparo manual, aplicada manualmente nas paredes internas da sacada, espessura de 25 mm, sem uso de tela metálica de reforço contra fissuração. af. 06/2014	m2	0,50	0,50		0,50	66,66	33,33	33,33	-	33,33	-
02.022.006	Reassentamento de vidro temperado	m2	0,72	-		-	80,08	57,66	-	-	-	57,66
02.022.007	Revisão de janela de correr em vidro temperado, duas folhas, perfis metálicos, até 4m²	un	1,00	-		-	40,54	40,54	-	-	-	40,54
02.022.008	Fornecimento e aplicação de selante p/calhas e rufos, tipo selacalha (veda calha), cor alumínio, ref. Vedacit ou similar	m	6,25	6,25		6,25	8,91	55,69	55,69	-	55,69	-
02.022.009	Aplicação e lixamento de massa látex em paredes, duas demãos. af. 06/2014	m2	0,50	-		-	12,57	6,29	-	-	-	6,29
02.022.010	Aplicação e lixamento de massa látex em paredes, uma demão. af. 06/2014	m2	31,61	-		-	9,22	291,44	-	-	-	291,44
02.022.011	Aplicação manual de pintura com tinta látex acrílica em paredes, duas demãos. af. 06/2014	m2	32,11	-		-	13,64	437,98	-	-	-	437,98

OFICINA DE PROJETOS LTDA.
Nara Albuquerque Matos
Aracaju/SE
CNPJ 07.161.619/0001-27

EDUARDO BARRETTO ENGº E CONST. LTDA - EBECC
Eng. Eduardo Faro Barretto
Sócio - Administrador
CREA: 9643/D

REFORMAS NO PRÉDIO SEDE DO CRO/SE, LOCALIZADO NA RUA VILA CRISTINA N° 589, BAIRRO SÃO JOSÉ, ARACAJU/SE.					EDUARDO BARRETTO ENGENHARIA E CONSTR. LTDA					Boletim de medição n°: 5			Contrato: 08/2022
					Av. Mário Jorge Menezes Vieira, nº 327, Atalaia					Período: 01/08/2022 à 20/08/2022			
					Aracaju-SE CNPJ - 07.161.619.0001-27					Data:	26/08/2022		Prazo: 6 meses
ITEM	DESCRIÇÃO DO ITEM	UNID	CONT.	ACU.ANT.	PERÍODO - 5A MEDIÇÃO	AGU. DO PERÍODO	PREÇO UNIT	CONTRATADO	ACU.ANTERIOR	PERÍODO - 5A MEDIÇÃO	ACU.ATE PERÍODO	SALDO	
02.022.012	Aplicação e lixamento de massa látex em teto, uma demão. af_06/2014	m2	10,00	-		-	17,45	174,50	-	-	-	174,50	
02.022.013	Aplicação manual de pintura com tinta látex pva em teto, duas demãos. af_06/2014 ref. composicao SINAPI 88486	m2	10,00	-		-	11,84	118,40	-	-	-	118,40	
02.023	Ficha 23 - Sala de Eventos							6.865,67	4.304,60	2.561,05	6.865,65	-	
02.023.001	Infiltração descendente, fissuras e manchas no forro de gesso							3.924,02	3.179,82	744,19	3.924,01	-	
02.023.001.001	Remoção de forro de gesso, de forma manual, sem reaproveitamento. af_12/2017	m2	45,04	45,04		45,04	4,18	188,27	188,27	-	188,27	-	
02.023.001.002	Forro em placas de gesso, para ambientes comerciais. af_05/2017_p	m2	45,04	45,04		45,04	37,13	1.672,34	1.672,34	-	1.672,34	-	
02.023.001.003	Aplicação e lixamento de massa látex em teto, uma demão. af_06/2014	m2	45,04	45,04		45,04	17,45	785,95	785,95	-	785,95	-	
02.023.001.004	Aplicação manual de pintura com tinta látex pva em teto, duas demãos. af_06/2014 ref. composicao SINAPI 88486	m2	45,04	45,04		45,04	11,84	533,27	533,27	-	533,27	-	
	Alçaço para forro de gesso, dim=60x60cm. aplicado	un	2,00		2,00		113,37	226,74	-	226,74	226,74	-	
	Remoção de luminária	un	4,00		4,00		10,85	43,44	-	43,44	43,44	-	
	Reposição de luminária interna	un	4,00		4,00		36,35	145,40	-	145,40	145,40	-	
	Pintura de proteção sobre superfícies metálicas com aplicação de 01 demão de tinta anti-corrosiva zarcão - R2	m2	25,20		25,20		9,14	230,33	-	230,33	230,33	-	
	Lixamento manual em superfícies metálicas em obra. af_01/2020	m2	12,60		12,60		7,80	98,28	-	98,28	98,28	-	
02.023.002	Infiltração descendente no topo das alvenarias							2.941,64	1.124,78	1.816,86	2.941,63	-	
02.023.002.001	Demolição de argamassas, de forma manual, sem reaproveitamento. af_12/2017	m2	1,00	1,00		1,00	2,79	2,79	2,79	-	2,79	-	
02.023.002.002	Emboço ou massa única em argamassa traço 1:2:8, preparo manual, aplicada manualmente nas paredes internas da sacada, espessura de 25 mm, sem uso de tela metálica de reforço contra fissuração. af_06/2014	m2	1,00	1,00		1,00	66,66	66,66	66,66	-	66,66	-	
02.023.002.003	Aplicação e lixamento de massa látex em paredes, duas demãos. af_06/2014	m2	3,30	3,30		3,30	12,57	41,48	41,48	-	41,48	-	
02.023.002.004	Aplicação e lixamento de massa látex em teto, uma demão. af_06/2014	m2	58,10	58,10		58,10	17,45	1.013,85	1.013,85	-	1.013,85	-	
02.023.002.005	Aplicação manual de pintura com tinta látex acrílica em paredes, duas demãos. af_06/2014	m2					13,64	-	-	-	-	-	
	Pintura de acabamento com aplicação de 02 demãos de tinta PVA látex para interiores/exteriores - cores especiais (marrom rosado)	m2	18,00		18,00		23,34	420,12	-	420,12	420,12	-	
	Pintura de acabamento com aplicação de 02 demãos de tinta PVA látex para interiores/exteriores - cores especiais (creme de canela)	m2	43,40		43,40		20,78	901,85	-	901,85	901,85	-	
	Aplicação de fundo selador acrílico em paredes, uma demão. af_06/2014	m2	7,81		7,81		2,48	19,37	-	19,37	19,37	-	
	Impermeabilização semi-flexível com tinta alifática, 02 demãos, em superfícies lisas e de pequenas dimensões, tipo Viaplus 1000, ref.Viapol ou similar	m2	7,81		7,81		16,96	132,46	-	132,46	132,46	-	
	Retirada e reassentamento de rodapé	m	20,00		20,00		15,47	309,40	-	309,40	309,40	-	
	Pintura de acabamento com lixamento e aplicação de 02 demãos de esmalte sintético sobre madeira - R1	m2	2,00		2,00		16,83	33,66	-	33,66	33,66	-	
02.024	Ficha 24 - Copa, Corredor e Depósito							399,25	399,25	-	399,25	-	
02.024.001	Revisão registro gaveta ou pressão	un	2,00	2,00		2,00	21,48	42,96	42,96	-	42,96	-	
02.024.002	Aplicação e lixamento de massa látex em teto, uma demão. af_06/2014	m2	11,46	11,46		11,46	17,45	199,98	199,98	-	199,98	-	
02.024.003	Aplicação manual de pintura com tinta látex acrílica em paredes, duas demãos. af_06/2014	m2	11,46	11,46		11,46	13,64	156,31	156,31	-	156,31	-	
02.025	Ficha 25 - Sanitário Masculino e Feminino							214,80	214,80	-	214,80	-	
02.025.001	Revisão registro gaveta ou pressão	un	10,00	10,00		10,00	21,48	214,80	214,80	-	214,80	-	
02.026	Ficha 26 e projeto - Cobertura Apoio Anexo							43.782,50	18.216,50	15.046,91	33.263,41	10.519,09	
02.026.001	Remoção e demolição							2.824,13	2.480,18	320,66	2.800,73	23,39	
02.026.001.001	Limpeza geral	m2	88,30	88,30		88,30	2,30	203,09	203,09	-	203,09	-	
02.026.001.002	Remoção de telhamento com telhas cerâmicas	m2	88,30	88,30		88,30	10,90	962,47	962,47	-	962,47	-	
02.026.001.003	Remoção de madeiramento (ripa e ripão) em telhado com telha cerâmica	m2	88,30	88,30		88,30	14,55	1.284,77	1.284,77	-	1.284,77	-	
02.026.001.004	Demolição de argamassas, de forma manual, sem reaproveitamento. af_12/2017	m2	10,70	10,70		10,70	2,79	29,85	29,85	-	29,85	-	
02.026.001.005	Demolição de alvenaria de bloco furado, de forma manual, sem reaproveitamento. af_12/2017	m3	0,49	-		-	47,74	23,39				23,39	

OFICINA DE PROJETOS LTDA.
Nara Albuquerqu e Matos
Arquiteta
CAU A526436

Eng. Eduardo Faro Barretto
Sócio - Administrador
A: 9543/D

REFORMAS NO PRÉDIO SEDE DO CRO/SE, LOCALIZADO NA RUA VILA CRISTINA N° 589, BAIRRO SÃO JOSÉ, ARAÇAJU/SE.					EDUARDO BARRETTO ENGENHARIA E CONSTR. LTDA					Boletim de medição nº: 5			Contrato: 08/2022
					Av. Mário Jorge Menezes Vieira, nº 327, Alalala					Período: 01/08/2022 à 20/08/2022			
					Aracaju-SE CNPJ : 07.161.619.0001-27					Data:	26/08/2022		Prazo: 6 meses
ITEM	DESCRIÇÃO DO ITEM	UNID.	CONT.	ACU. ANT.	PERÍODO - 5ª MEDIÇÃO	ACU. DO PERÍODO	PREÇO UNIT.	CONTRATADO	ACU. ANTERIOR	PERÍODO - 5ª MEDIÇÃO	ACUATE PERÍODO	SALDO	
	Remoção de calha de zinco	m	32,00	-	32,00	32,00	9,69	310,08	-	310,08	310,08	-	
	Remoção de esquadria de madeira, com ou sem batente	m2	0,72	-	0,72	0,72	14,55	10,48	-	10,48	10,48	-	
02.026.002	Construção							40.958,37	15.736,32	14.726,35	30.462,67	10.495,70	
02.026.002.001	Telhamento com telha de fibrocimento ondulada esp = 8mm	m2	44,15	44,15	-	44,15	65,88	2.908,60	2.908,60	-	2.908,60	5.817,20	
02.026.002.002	Trama de madeira composta por terças para telhados de até 2 águas para telha estrutural de fibrocimento, incluso transporte vertical. af_07/2019	m2	-	-	-	-	16,79	-	-	-	-	-	
02.026.002.003	Imunização de madeiramento de cobertura com imunizante incolor tipo Penetrol ou similar	m2	23,02	23,02	-	23,02	13,07	300,87	300,87	-	300,87	-	
02.026.002.004	Calha em chapa de alumínio, desenvolvimento 160 cm	m	-	-	-	-	208,52	-	-	-	-	-	
02.026.002.005	Ruífo em placa de concreto l = 0,34 m	m	-	-	-	-	88,30	-	-	-	-	-	
02.026.002.006	Alvenaria de vedação de blocos cerâmicos furados na horizontal de 9x14x19cm (espessura 9cm) de paredes com área líquida menor que 6m² com vãos e argamassa de assentamento com preparo manual. af_06/2014	m2	49,86	15,58	-	15,58	109,25	5.447,21	-	-	-	-	
02.026.002.007	Chapim pré-moldado de concreto ref. composição Seinfra/CE C0773	m2	13,84	13,84	-	13,84	138,37	1.915,04	1.702,12	-	1.702,12	3.745,09	
02.026.002.008	Chapisco aplicado em alvenaria (com presença de vãos) e estruturas de concreto de fachada, com colher de pedreiro. argamassa traço 1:3 com preparo manual. af_06/2014	m2	110,41	46,16	-	46,16	8,45	932,96	1.915,04	-	1.915,04	-	
02.026.002.009	Emboço ou massa única em argamassa traço 1:2:8, preparo manual, aplicada manualmente em superfícies externas da sacada, espessura de 25 mm, sem uso de tela metálica de reforço contra fissuração. af_06/2014	m2	107,23	53,97	-	53,97	81,46	8.734,96	390,05	-	390,05	542,91	
02.026.002.010	Reboco especial de parede 2cm com argamassa traço 1:3 - 1:3 cimento / areia / vedacit	m2	107,23	-	-	-	34,14	3.660,83	4.396,40	-	4.396,40	4.338,56	
02.026.002.011	Emboço, para recabimento de cerâmica, em argamassa traço 1:2:8, preparo manual, aplicado manualmente em faces internas de paredes, para ambiente com área menor que 5m2, espessura de 10mm, com execução de taliscas. af_06/2014	m2	4,00	3,18	-	3,18	26,55	106,20	84,43	21,77	106,20	-	
02.026.002.012	Revestimento cerâmico para parede, 5 x 15 cm, linha BRICK bege, Portobello ou similar, aplicado com argamassa industrializada aci, rejuntado, exclusive regularização de base ou emboço	m2	4,00	3,18	-	3,18	87,47	349,88	278,15	71,73	349,88	-	
02.026.002.013	Impermeabilização flexível, base acrílica, tipo Igoflex Branco Sika ou similar, pilares, calhas, varandas, terraços e coberturas de reservatórios	m2	120,79	52,39	-	52,39	48,87	5.903,01	2.560,30	-	2.560,30	3.342,71	
02.026.002.014	Tubo pvc, série r, água pluvial, dn 100 mm, fornecido e instalado em condutores verticais de águas pluviais. af_12/2014	m	18,00	12,00	-	12,00	54,54	981,72	654,48	-	654,48	327,24	
02.026.002.015	Joelho 45 graus, pvc, serie r, água pluvial, dn 100 mm, junta elástica, fornecido e instalado em condutores verticais de águas pluviais. af_12/2014	un	8,00	4,00	-	4,00	39,70	317,60	158,80	-	158,80	158,80	
02.026.002.016	Ralo hemisférico em PP, tipo abacaxi Ø 100mm	un	8,00	4,00	-	4,00	49,19	393,52	196,76	-	196,76	196,76	
02.026.002.017	Junção simples, pvc, serie r, água pluvial, dn 100 x 100 mm, junta elástica, fornecido e instalado em ramal de encaminhamento. af_12/2014	un	2,00	2,00	-	2,00	95,16	190,32	190,32	-	190,32	-	
	Telhamento com telha de fibrocimento ondulada esp = 6mm, fixada com haste reta para gancho.	m2	88,30	-	-	88,30	51,81	4.574,82	-	4.574,82	4.574,82	-	
	Cumeeira normal em fibrocimento para telha de 6mm	m	8,00	-	-	8,00	58,63	469,04	-	469,04	469,04	-	
	Remoção e reassentamento de peça serrada 5 x 14 cm em massaranduba/madeira de lei, para telhado	m	56,00	-	-	56,00	29,91	1.674,96	-	1.674,96	1.674,96	-	
	Calha em chapa de alumínio, desenvolvimento 80 cm	m	19,50	-	-	19,50	134,84	2.629,38	-	2.629,38	2.629,38	-	
	Ruífo em chapa de alumínio, esp = 0,6mm, larg = 30,0cm	m	22,20	-	-	22,20	136,07	3.020,75	-	3.020,75	3.020,75	-	
	Impermeabilização c/ manta asfáltica aluminizada 3mm, estruturada com não-tecido de poliéster, inclusive aplicação de 1 demão de primer	m2	11,81	-	-	11,81	100,51	1.187,02	-	1.187,02	1.187,02	-	
	Pintura p/ piso c/ aplicação de 2 demãos tinta novacor, cores cerâmica, concreto, verde ou azul - aplicação c/ rôlo - R1	m2	88,30	-	-	88,30	7,86	694,04	-	694,04	694,04	-	
	Rejuntamento de revestimentos pastilha 5cm x 10cm	m2	45,36	-	-	45,36	8,44	382,84	-	382,84	382,84	-	
03	INSTALAÇÕES E SERVIÇOS DERIVADOS							73.270,09	5.600,65	3.654,79	8.883,87	64.386,22	
03.001	Limpeza de caixas do sistema de esgoto e drenagem existentes							249,04	249,04	-	249,04	-	
03.001.001	Limpeza de caixa de passagem ou de gordura com reassentamento de tampa	un	11,00	11,00	-	11,00	22,64	249,04	249,04	-	249,04	-	
03.002	Interligação de nova descida pluvial na Edificação Principal ver PJ ARQ							3.785,82	293,84	1.005,35	1.299,18	2.486,63	

OFICINA DE PROJETOS LTDA.
Naru...
CAU 45704...

EDUARDO BARRETTO ENG° E CONST. LTDA - EBEC
Eng. Eduardo Faro Barretto
Sócio - Administrador
254170

REFORMAS NO PRÉDIO SEDE DO CRO/SE, LOCALIZADO NA RUA VILA CRISTINA Nº 589, BAIRRO SÃO JOSÉ, ARACAJU/SE.					EDUARDO BARRETTO ENGENHARIA E CONSTR. LTDA				Boletim de medição nº: 5			Contrato: 08/2022
					Av. Mário Jorge Menezes Vieira, nº 327, Atalaia				Período: 01/08/2022 à 20/08/2022			
					Aracaju-SE CNPJ : 07.161.619.0001-27				Data:	26/08/2022		Prazo: 6 meses
ITEM	DESCRIÇÃO DO ITEM	UNID.	CONT.	ACU.ANT.	PERÍODO - 5ª MEDIÇÃO	ACU. DO PERÍODO	PREÇO UNIT.	CONTRATADO	ACU.ANTERIOR	PERÍODO - 5ª MEDIÇÃO	ACUATE PERÍODO	SALDO
03.002.001	Tubo pvc, série r, água pluvial, dn 100 mm, fornecido e instalado em condutores verticais de águas pluviais. af_12/2014	m	14,09	-	8,00	8,00	54,54	768,47	-	436,32	436,32	332,15
03.002.002	Tubo pvc, série r, água pluvial, dn 100 mm, fornecido e instalado em ramal de encaminhamento. af_12/2014	m	9,49	-	2,50	2,50	75,97	720,96	-	189,93	189,93	531,03
03.002.003	Joelho 90 graus, pvc, série r, água pluvial, dn 100 mm, junta elástica, fornecido e instalado em ramal de encaminhamento. af_12/2014	un	7,00	-	6,00	6,00	51,80	362,60	-	310,80	310,80	51,80
03.002.004	Joelho 45 graus, pvc, série r, água pluvial, dn 100 mm, junta elástica, fornecido e instalado em ramal de encaminhamento. af_12/2014	un	1,00	-	-	-	41,26	41,26	-	-	-	41,26
03.002.005	Joelho 45 graus, pvc, série r, água pluvial, dn 100 mm, junta elástica, fornecido e instalado em condutores verticais de águas pluviais. af_12/2014	un	3,00	-	1,00	1,00	39,70	119,10	-	39,70	39,70	79,40
03.002.006	Alvenaria de vedação de blocos cerâmicos furados na horizontal de 9x14x19cm (espessura 9cm) de paredes com área líquida menor que 6m² com vãos e argamassa de assentamento com preparo manual. af_05/2014	m2	3,25	1,37	-	1,37	109,25	355,06	149,67	-	149,67	205,39
03.002.007	Rasgo em contrapiso para ramais/ distribuição com diâmetros maiores que 75 mm. af_05/2015	m	6,09	-	-	-	29,94	182,33	-	-	-	182,33
03.002.008	Enchimento de rasgos em alvenaria e concreto para tubulação diâm 2 1/2" a 4"	m	6,09	-	-	-	12,90	78,56	-	-	-	78,56
03.002.009	Chapisco aplicado em alvenaria (com presença de vãos) e estruturas de concreto de fachada, com colher de pedreiro. argamassa traço 1:3 com preparo manual. af_06/2014	m2	3,25	1,37	-	1,37	8,45	27,46	11,58	-	11,58	15,89
03.002.010	Emboço ou massa única em argamassa traço 1:2:8, preparo manual, aplicada manualmente em superfícies externas da sacada, espessura de 25 mm, sem uso de tela metálica de reforço contra fissuração. af_05/2014	m2	3,25	1,37	-	1,37	81,46	264,75	111,80	-	111,80	153,14
03.002.011	Reboco especial de parede 2cm com argamassa traço 1:3 cimento / areia / vedacit	m2	3,25	-	-	-	34,14	110,96	-	-	-	110,96
03.002.012	Rasgo em contrapiso para ramais/ distribuição com diâmetros maiores que 75 mm. af_05/2015	m	6,99	-	-	-	29,94	209,28	-	-	-	209,28
03.002.013	Escavação manual de vala com profundidade menor ou igual a 1,30 m. af_02/2021	m3	0,35	0,18	-	0,18	72,61	25,41	13,07	-	13,07	12,34
03.002.014	Caixa enterrada hidráulica retangular em alvenaria com tijolos cerâmicos maciços, dimensões internas: 0,3x0,3x0,3 m para rede de drenagem. af_12/2020	un	1,00	-	-	-	174,99	174,99	-	-	-	174,99
03.002.015	Reaterro manual apiloado com soquete. af_10/2017	m3	0,55	0,18	-	0,18	44,00	24,20	7,92	-	7,92	16,28
03.002.016	Pavimentação em concreto usinado, bomb., lançado e adensado, não armado, fck=25mpa, estampado, colorido, tipo tech - stone ou similar, e = 8cm, regulariz. compac. subleito, lona plástica, incl. juntas serrada 5x10 a 40mm - Rev 02	m²	2,41	-	-	-	121,09	291,83	-	-	-	291,83
	Abraçadeira metálica tipo "U" de 4" com fixações, p/tubo	un	4,00	-	4,00	4,00	7,15	28,60	-	28,60	28,60	-
03.003	Revisão de descidas pluviais existentes							690,86	338,00	39,26	377,26	313,60
03.003.001	Revisão de descida pluvial, com substituição de partes	un	2,00	2,00	-	2,00	149,40	298,80	298,80	-	298,80	-
03.003.002	Revisão com desentupimento de descidas pluviais	un	9,00	1,00	-	1,00	39,20	352,80	39,20	-	39,20	313,60
	Destocamento de árvores de diâmetro de 0,15 a 0,30m	un	1,00	-	1,00	1,00	39,26	39,26	-	39,26	39,26	-
03.004	Revisão do sistema de climatização existente							17.747,67	3.210,96	143,88	3.354,84	14.392,83
03.004.001	Remoção de ar condicionado tipo Split	un	21,00	4,00	-	4,00	15,88	333,48	63,52	-	63,52	269,96
03.004.002	Fornecimento e instalação de mão francesa reforçada 100 x 1400mm (ref. mopa ou similar)	un	8,00	-	-	-	497,67	3.981,36	-	-	-	3.981,36
03.004.003	Fornecimento e instalação de tubulação em cobre p/ interligação do condensador ao evaporador, inclusive isolamento, alimentação elétrica, conexões e fixações, p/ condicionadoras de ar split system até 48.000 BTU.	m	9,75	9,75	-	9,75	271,81	2.650,15	2.650,15	-	2.650,15	-
03.004.004	Isolamento esponjoso elastomérico para tubo de cobre 1/4"	m	39,00	4,00	-	4,00	1,38	53,82	5,52	-	5,52	48,30
03.004.005	Isolamento esponjoso elastomérico para tubo de cobre 3/8"	m	39,00	8,00	-	8,00	1,71	66,69	13,68	-	13,68	53,01
03.004.006	Gás refrigerante R22	kg	16,40	-	-	-	43,76	717,66	-	-	-	717,66
03.004.007	Instalação de condicionador de ar tipo split high wall, 12000 btu	un	7,00	-	-	-	603,21	4.257,47	-	-	-	4.257,47
03.004.008	Instalação de condicionador de ar tipo split piso-teto, 12000 btu	un	6,00	-	-	-	669,04	4.014,24	-	-	-	4.014,24
03.004.009	Rasgo em alvenaria para eletrodutos com diâmetros menores ou iguais a 40 mm. af_05/2015	m	24,00	9,70	-	9,70	5,57	133,68	54,03	-	54,03	79,65
03.004.010	Eletroduto flexível corrugado, pvc, dn 25 mm (3/4"), para circuitos terminais, instalado em parede - fornecimento e instalação. af_12/2015	m	24,00	22,40	-	22,40	8,25	136,00	184,80	-	184,80	13,20

OFICINA DE PROJETOS LTDA.
Nara Almeida
Rua... Matos
CAU 452536

EDUARDO BARRETTO ENGº E CONST. LTDA - EBEC
Eng. Eduardo Faro Barretto
Sócio - Administrador
CPF: 9643/D

REFORMAS NO PRÉDIO SEDE DO CRO/SE, LOCALIZADO NA RUA VILA CRISTINA Nº 589, BAIRRO SÃO JOSÉ, ARACAJU/SE.					EDUARDO BARRETTO ENGENHARIA E CONSTRUTORA LTDA				Boletim de medição nº: 5			Contrato: 08/2022
					Av. Mário Jorge Menezes Vieira, nº 327, Atalaia				Período: 01/08/2022 à 20/08/2022			
					Aracaju-SE CNPJ : 07.161.619.0001-27				Data:	29/08/2022		Prazo: 6 meses
ITEM	DESCRIÇÃO DO ITEM	UNID.	CONT.	ACU. ANT.	PERÍODO - 5ª MEDIÇÃO	ACU. DO PERÍODO	PREÇO UNIT.	CONTRATADO	ACU. ANTERIOR	PERÍODO - 5ª MEDIÇÃO	ACU. ATÉ PERÍODO	SALDO
03.004.011	Enchimento de rasgos em alvenaria e concreto para tubulação diâmetro 1/2" a 1"	m	24,00	9,70		9,70	4,44	106,56	43,07	-	43,07	63,49
03.004.012	Caixa de passagem pvc, 4" x 2", embutir, p/eletróduto - Rev 01	un	21,00	15,00		15,00	13,08	274,68	196,20	-	196,20	78,48
03.004.013	Eletróduto rígido roscável, pvc, dn 25 mm (3/4"), para circuitos terminais, instalado em laje - fornecimento e instalação. af. 12/2015	m	15,00	-		-	8,74	131,10	-	-	-	131,10
03.004.014	Caixa de passagem pvc 4"x2", sistema "x", com tampa	un	5,00	-		-	21,06	105,25	-	-	-	105,25
03.004.015	Remoção de tubulações (tubos e conexões) de água fria, de forma manual, sem reaproveitamento. af. 12/2017	m	15,00	-		-	0,42	6,30	-	-	-	6,30
03.004.016	Rasgo em alvenaria para eletrodutos com diâmetros menores ou iguais a 40 mm. af. 05/2015	m	15,00	-		-	5,57	83,55	-	-	-	83,55
03.004.017	Tubo, pvc, soldável, dn 25mm, instalado em dreno de ar-condicionado - fornecimento e instalação. af. 12/2014	m	20,00	-		-	13,25	265,00	-	-	-	265,00
03.004.018	Joelho 45 graus, pvc, soldável, dn 25mm, instalado em dreno de ar-condicionado - fornecimento e instalação. af. 12/2014	un	5,00	-		-	6,19	30,95	-	-	-	30,95
03.004.019	Joelho 90 graus, pvc, soldável, dn 25mm, instalado em dreno de ar-condicionado - fornecimento e instalação. af. 12/2014	un	25,00	-		-	5,09	127,25	-	-	-	127,25
03.004.020	Enchimento de rasgos em alvenaria e concreto para tubulação diâmetro 1/2" a 1"	m	15,00	-		-	4,44	66,60	-	-	-	66,60
	Remoção e reinstalação de ar condicionado tipo Split	und	1,00	-	1,00	1,00	143,88	143,88	-	143,88	143,88	-
03.005	Revisão de sistema elétrico existente							3.923,05	171,79	885,33	685,56	3.237,50
03.005.001	Revisão de ponto de luz tipo 1, em teto ou parede	pt	21,00	-		-	28,11	590,31	-	-	-	590,31
03.005.002	Revisão de ponto de tomada simples com reposição da tomada e da fiação	pt	10,00	-		-	110,57	1.105,70	-	-	-	1.105,70
03.005.003	Revisão de ponto de tomada simples com reposição da tomada	pt	27,00	-		-	21,22	572,94	-	-	-	572,94
03.005.004	Revisão de ponto de interruptor com reposição do interruptor e fiação	pt	2,00	-		-	96,60	193,20	-	-	-	193,20
03.005.005	Eletróduto rígido roscável, pvc, dn 25 mm (3/4"), para circuitos terminais, instalado em laje - fornecimento e instalação. af. 12/2015	m	15,00	-		-	8,74	131,10	-	-	-	131,10
03.005.006	Luva para eletróduto, pvc, roscável, dn 25 mm (3/4"), para circuitos terminais, instalada em laje - fornecimento e instalação. af. 12/2015	un	2,00	-		-	6,60	13,20	-	-	-	13,20
03.005.007	Caixa de passagem pvc 4"x2", sistema "x", com tampa	un	3,00	-		-	21,05	63,15	-	-	-	63,15
03.005.008	Eletróduto flexível corrugado, pvc, dn 25 mm (3/4"), para circuitos terminais, instalado em parede - fornecimento e instalação. af. 12/2015	m	46,50	10,00	36,50	46,50	8,25	383,63	82,50	301,13	383,63	-
03.005.009	Caixa de passagem pvc, 4" x 2", embutir, p/eletróduto - Rev 01	un	11,00	3,00	8,00	11,00	13,08	143,88	39,24	104,64	143,88	-
03.005.010	Cabo de cobre flexível isolado, 2,5 mm², anti-chama 450/750 v, para circuitos terminais - fornecimento e instalação. af. 12/2015	m	25,00	-		-	4,65	116,25	-	-	-	116,25
03.005.011	Rasgo em alvenaria para eletrodutos com diâmetros menores ou iguais a 40 mm. af. 05/2015	m	13,00	5,00		5,00	5,57	72,41	27,85	-	27,85	44,56
03.005.012	Enchimento de rasgos em alvenaria e concreto para tubulação diâmetro 1/2" a 1"	m	13,00	5,00		5,00	4,44	57,72	22,20	-	22,20	35,52
	Eletróduto flexível corrugado, pvc, dn 32 mm (1"), para circuitos terminais, instalado em parede - fornecimento e instalação. af. 12/2015	un	34,50		34,50		10,77	371,57	-	371,57	-	371,57
	Abraçadeira metálica tipo "D" de 1"	un	8,00		8,00	8,00	5,16	41,28	-	41,28	41,28	-
	Parafuso com bucha S-8	un	16,00		16,00	16,00	4,17	66,72	-	66,72	66,72	-
03.006	Revisão de sistema de cabeamento estruturado existente							2.780,92	-	-	-	2.780,92
03.006.001	Ponto para cabeamento estruturado embutido, com eletróduto pvc rígido Ø 3/4" - cabo UTP 4 pares cat. 6	pt	8,00	-		-	332,60	2.660,80	-	-	-	2.660,80
03.006.002	Rasgo em alvenaria para eletrodutos com diâmetros menores ou iguais a 40 mm. af. 05/2015	m	12,00	-		-	5,57	66,84	-	-	-	66,84
03.006.003	Enchimento de rasgos em alvenaria e concreto para tubulação diâmetro 1/2" a 1"	m	12,00	-		-	4,44	53,28	-	-	-	53,28
03.007	Novas instalações de climatização							9.529,57	151,07	78,72	229,79	9.299,78
03.007.001	Fornecimento e instalação de condicionador de ar tipo split 12000 btu/h c/ compressor rotativo	un	3,00	-		-	3.028,91	9.086,73	-	-	-	9.086,73
03.007.002	Enchimento de rasgos em alvenaria e concreto para tubulação diâmetro 1/2" a 1"	m	6,00	6,00		6,00	4,44	26,64	26,64	-	26,64	-
03.007.003	Rasgo em alvenaria para eletrodutos com diâmetros menores ou iguais a 40 mm. af. 05/2015	m	6,00	6,00		6,00	5,57	33,42	33,42	-	33,42	-
03.007.004	Tubo, pvc, soldável, dn 25mm, instalado em dreno de ar-condicionado - fornecimento e instalação. af. 12/2014	m	6,00	5,00		5,00	13,25	79,50	66,25	-	66,25	13,25
03.007.005	Joelho 45 graus, pvc, soldável, dn 25mm, instalado em dreno de ar-condicionado - fornecimento e instalação. af. 12/2014	un	6,00	4,00		4,00	6,19	37,14	24,76	-	24,76	12,38

OFICINA DE PROJETOS LTDA.
Nara Albuquerque Matos
Arquiteta
CAU A528436

EDUARDO BARRETTO ENGº E CONST. LTDA - EBEC
Eng. Eduardo Faro Barretto
Sócio - Administrador
CREA: 9543/D

REFORMAS NO PRÉDIO SEDE DO CROISE, LOCALIZADO NA RUA VILA CRISTINA Nº 589, BAIRRO SÃO JOSÉ, ARACAJU/SE.					EDUARDO BARRETTO ENGENHARIA E CONSTRUTORA LTDA				Boletim de medição nº: 5			Contrato: 08/2022
					Av. Mário Jorge Menezes Vieira, nº 327, Atalaia				Período: 01/08/2022 à 20/08/2022			
					Aracaju-SE. CNPJ : 07.161.619.0001-27				Data:	26/08/2022		Prazo: 6 meses
ITEM	DESCRIÇÃO DO ITEM	UNID.	CONT.	ACU.ANT.	PERÍODO - 5A MEDIÇÃO	ACU. DO PERÍODO	PREÇO UNIT.	CONTRATADO	ACU.ANTERIOR	PERÍODO - 5A MEDIÇÃO	ACU.ATÉ PERÍODO	SALDO
03.007.006	Tê de redução, pvc, soldável, dn 50mm x 25mm, instalado em prumada de água - fornecimento e instalação. af_12/2014	un	2,00	-		-	23,48	46,96	-	-	-	46,96
03.007.007	Tê redução 90 gr pvc rígido p/esgoto primário diâmetro 150x100mm	un	2,00	-		-	70,23	140,46	-	-	-	140,46
	Serviço de furo em laje de concreto armado com Ø=110mm e esp=15cm	un	1,00	-	1,00	1,00	78,72	78,72	-	78,72	78,72	-
03.008	Novas instalações elétricas e de iluminação			-		-		21.260,78	1.185,95	-	1.185,95	20.074,83
03.008.001	Cabo de cobre flexível isolado, 2,5 mm², anti-chama 450/750 v, para circuitos terminais - fornecimento e instalação. af_12/2015	m	531,00	122,40		122,40	4,65	2.469,15	569,16	-	569,16	1.899,99
03.008.002	Cabo de cobre flexível isolado, 4 mm², anti-chama 450/750 v, para circuitos terminais - fornecimento e instalação. af_12/2015	m	200,00	-		-	7,74	1.548,00	-	-	-	1.548,00
03.008.003	Fornecimento e assentamento de caixa pvc 4" x 4"	un	50,00	3,00		3,00	17,10	855,00	51,30	-	51,30	803,70
03.008.004	Caixa de passagem pvc 20 x 20cm, sistema "x", com tampa	un	2,00	-		-	46,16	92,32	-	-	-	92,32
03.008.005	Curva para eletroduto de pvc rígido roscável, diâm = 25mm (3/4")	un	77,00	-		-	6,18	475,86	-	-	-	475,86
03.008.006	Dispositivo dps classe ii, 1 polo, tensão máxima de 275 v, corrente máxima de *45* ka (tipo ac)	un	8,00	-		-	124,11	992,88	-	-	-	992,88
03.008.007	Instalação de disjuntor protetor de surto	un	8,00	-		-	12,18	97,44	-	-	-	97,44
03.008.008	Disjuntor monopolar tipo din, corrente nominal de 20a - fornecimento e instalação. af_10/2020	un	6,00	-		-	14,52	87,12	-	-	-	87,12
03.008.009	Disjuntor bipolar tipo din, corrente nominal de 20a - fornecimento e instalação. af_10/2020	un	3,00	-		-	69,29	207,87	-	-	-	207,87
03.008.010	Eletroduto rígido roscável, pvc, dn 25 mm (3/4"), para circuitos terminais, instalado em forro - fornecimento e instalação. af_12/2015	m	167,00	-		-	10,42	1.740,14	-	-	-	1.740,14
03.008.011	Eletroduto rígido roscável, pvc, dn 32 mm (1"), para circuitos terminais, instalado em parede - fornecimento e instalação. af_12/2015	m	9,00	-		-	15,01	135,09	-	-	-	135,09
03.008.012	Luva para eletroduto de pvc rígido roscável, diâm = 25mm (3/4")	un	56,00	-		-	2,19	122,64	-	-	-	122,64
03.008.013	Luva para eletroduto de pvc rígido roscável, diâm = 32mm (1")	un	4,00	-		-	3,37	13,48	-	-	-	13,48
03.008.014	Rasgo em alvenaria para eletrodutos com diâmetros menores ou iguais a 40 mm. af_05/2015	m	162,00	4,80		4,80	5,57	902,34	26,74	-	26,74	875,60
03.008.015	Enchimento de rasgos em alvenaria e concreto para tubulação diâm 1/2" a 1"	m	162,00	4,80		4,80	4,44	719,28	21,31	-	21,31	697,97
03.008.016	Luminária tipo spot de embutir com lâmpada led 15w	un	4,00	-		-	109,50	438,00	-	-	-	438,00
03.008.017	Luminária de sobrepor, (tecnolux ref.FLP-6478/2x20) Tubled corpo/ refletor e aletas fabricadas em chapa de aço tratada e pintada em epoxi branco, para uso de 2 lâmpadas tubled de 20w	un	4,00	-		-	255,58	1.022,32	-	-	-	1.022,32
03.008.018	Fornecimento e instalação de trilho eletrificado 1m com 4 spots led	un	1,00	-		-	298,63	298,63	-	-	-	298,63
03.008.019	Interruptor simples (1 módulo), 10a/250v, incluindo suporte e placa - fornecimento e instalação. af_12/2015	un	4,00	-		-	25,00	100,00	-	-	-	100,00
03.008.020	Quadro de distribuição de embutir, em resina termoplástica, para até 32 disjuntores, com barramento, padrão DIN, exclusive disjuntores	un	2,00	-		-	692,65	1.385,30	-	-	-	1.385,30
03.008.021	Ponto de tomada residencial incluindo tomada 10a/250v, caixa elétrica, eletroduto, cabo, rasgo, quebra e chumbamento. af_01/2016	un	39,00	3,00		3,00	172,48	6.726,72	517,44	-	517,44	6.209,28
03.008.022	Ponto de tomada residencial incluindo tomada 20a/250v, caixa elétrica, eletroduto, cabo, rasgo, quebra e chumbamento. af_01/2016	un	3,00	-		-	175,00	525,00	-	-	-	525,00
03.008.023	Remoção de quadro elétrico de embutir ou sobrepor	un	2,00	-		-	36,39	72,78	-	-	-	72,78
03.008.024	Revisão de ponto de tomada simples com reposição da tomada	pt	11,00	-		-	21,22	233,42	-	-	-	233,42
03.009	Novas instalações de cabeamento estruturado			-		-		11.800,13	-	-	-	11.800,13
03.009.001	Fornecimento e instalação de patch cords cat 6 c/2.50m - Rev 02	un	16,00	-		-	30,30	484,80	-	-	-	484,80
03.009.002	Tomada para lógica rj45, com caixa pvc, embutida, cat. 6	un	8,00	-		-	65,87	526,96	-	-	-	526,96
03.009.003	Eletroduto rígido roscável, pvc, dn 32 mm (1"), para circuitos terminais, instalado em forro - fornecimento e instalação. af_12/2015	m	48,00	-		-	13,98	671,04	-	-	-	671,04
03.009.004	Eletroduto rígido roscável, pvc, dn 32 mm (1"), para circuitos terminais, instalado em parede - fornecimento e instalação. af_12/2015	m	18,00	-		-	15,01	270,18	-	-	-	270,18
03.009.005	Caixa passagem de sobrepor em aço 100x100x80mm	un	2,00	-		-	15,69	31,18	-	-	-	31,18
03.009.006	Fornecimento e instalação de rack de piso 19" x 12u x 450mm	un	1,00	-		-	724,17	724,17	-	-	-	724,17
03.009.007	Patch panel 24 portas, categoria 6 - fornecimento e instalação. af_11/2019	un	2,00	-		-	631,64	1.263,28	-	-	-	1.263,28
03.009.008	Luva para eletroduto, pvc, roscável, dn 32 mm (1"), para circuitos terminais, instalada em parede - fornecimento e instalação. af_12/2015	un	80,00	-		-	8,96	716,80	-	-	-	716,80

OFICINA DE PROJETOS LTDA.
Nara A. Siqueira
CAU 5126

EDUARDO BARRETTO ENGº E CONST. LTDA - EBEC

Eng. Eduardo Faro Barretto
Sócio - Administrador
CREA: 5 110

REFORMAS NO PRÉDIO SEDE DO CROISE, LOCALIZADO NA RUA VILA CRISTINA Nº 589, BAIRRO SÃO JOSÉ, ARACAJU/SE.					EDUARDO BARRETTO ENGENHARIA E CONSTR. LTDA				Boletim de medição nº: 5			Contrato: 08/2022
					Av. Mário Jorge Menezes Vieira, nº 327, Atalaia				Período: 01/08/2022 à 20/08/2022			
					Aracaju-SE CNPJ 07.161.619.0001-27				Data:	26/08/2022		Prazo: 6 meses
ITEM	DESCRIÇÃO DO ITEM	UNID.	CONT.	ACU.ANT.	PERÍODO - 5A MEDIÇÃO	ACU. DO PERÍODO	PREÇO UNIT.	CONTRATADO	ACU.ANTERIOR	PERÍODO - 5A MEDIÇÃO	ACU.ATE PERÍODO	SALDO
03.009.009	Curva 90 graus para eletroduto, pvc, roscável, dn 32 mm (1"), para circuitos terminais, instalada em parede - fornecimento e instalação. af_12/2015	un	14,00	-			14,98	209,72	-	-	-	209,72
03.009.010	Fornecimento e lançamento de cabo utp 4 pares cat 6	m	700,00	-			9,86	6.902,00	-	-	-	6.902,00
03.010	Instalações hidráulicas e sanitárias							1.502,25		1.502,25	1.502,25	
03.010.001	Fornecimento de luva de correr de pvc junta elástica, diam. = 100mm	un	3,00		3,00	3,00	75,80	227,40	-	227,40	227,40	-
03.010.002	Fornecimento de redução de pvc junta elástica, ponta / bolsa, diam. = 100 x 75mm	un	2,00		2,00	2,00	50,60	101,20	-	101,20	101,20	-
03.010.003	Junção simples em pvc rígido soldável, para esgoto primário, diâm = 100 x 50mm	un	2,00		2,00	2,00	50,90	101,80	-	101,80	101,80	-
03.010.004	Cap de pvc rígido soldável p/ esgoto, diâm = 50mm	un	2,00		2,00	2,00	9,56	19,12	-	19,12	19,12	-
03.010.005	Joelho 90 graus, pvc, série r, água pluvial, dn 75 mm, junta elástica, fornecido e instalado em condutores verticais de águas pluviais. af_12/2014	un	4,00		4,00	4,00	33,08	132,32	-	132,32	132,32	-
03.010.006	Luva de correr, pvc, série r, água pluvial, dn 75 mm, junta elástica, fornecido e instalado em condutores verticais de águas pluviais. af_12/2014	un	2,00		2,00	2,00	24,09	48,18	-	48,18	48,18	-
03.010.007	Tubo pvc, série r, água pluvial, dn 75 mm, fornecido e instalado em condutores verticais de águas pluviais. af_12/2014	m	6,00		6,00	6,00	31,51	189,06	-	189,06	189,06	-
03.010.008	Fornecimento de tê 90° de pvc, junta elástica, com bolsas, diam. = 100mm	un	2,00		2,00	2,00	166,26	332,52	-	332,52	332,52	-
03.010.006	Tubo pvc rígido soldável marrom p/ água, d = 20 mm (1/2")	m	6,00		6,00	6,00	12,30	73,80	-	73,80	73,80	-
03.010.007	Tubo pvc rígido soldável marrom p/ água, d = 25 mm (3/4")	m	6,00		6,00	6,00	14,59	87,54	-	87,54	87,54	-
03.010.008	Tubo pvc rígido soldável marrom p/ água, d = 32 mm (1")	m	3,00		3,00	3,00	21,80	65,40	-	65,40	65,40	-
03.010.006	Tê 90° de pvc rígido soldável, marrom diâm = 32mm	un	2,00		2,00	2,00	14,41	28,82	-	28,82	28,82	-
03.010.007	Joelho 90° de pvc rígido soldável, marrom diâm = 32mm	un	2,00		2,00	2,00	10,74	21,48	-	21,48	21,48	-
03.010.008	Joelho 90° de pvc rígido soldável, marrom diâm = 25mm	un	4,00		4,00	4,00	8,36	33,44	-	33,44	33,44	-
03.010.006	Joelho 45° de pvc rígido soldável, marrom diâm = 25mm	un	1,00		1,00	1,00	9,46	9,46	-	9,46	9,46	-
03.010.007	Joelho 90° de pvc rígido soldável, marrom diâm = 20mm	un	2,00		2,00	2,00	7,96	15,92	-	15,92	15,92	-
03.010.008	Luva de pvc rígido soldável, marrom, diâm = 25mm	un	1,00		1,00	1,00	5,51	5,51	-	5,51	5,51	-
03.010.006	Luva de pvc rígido soldável, marrom, diâm = 20mm	un	2,00		2,00	2,00	4,64	9,28	-	9,28	9,28	-
TOTAL DO DOCUMENTO								547.384,39	165.142,95	87.492,37	242.263,85	305.126,23

Matos
OFICINA DE PROJETOS LTDA.
 Nara Albuquerque Matos
 Arquiteta
 CAU A526436

EDUARDO BARRETTO ENG.º E CONST. LTDA - EBEC
Eng. Eduardo Faro Barretto
 Sócio - Administrador
 CREA 111111

Aracaju, 26 de agosto de 2022,

Ao Conselho Regional de Odontologia de Sergipe
A/C Ítala

Ref.: Execução de reforma no CRO/SE, contrato número 08/2022

Nesta,

Envio abaixo relatório com serviços realizados durante a reforma nesta 5ª medição, período de 01 a 20 de agosto de 2022.

Informamos que os serviços listados no relatório e na planilha em anexo foram executados nas edificações do Conselho Regional de Odontologia e já podem ser faturados e pagos a favor da empresa Eduardo Barretto Engenharia e Construções LTDA, totalizando a quantia de R\$ 87.492,87 (oitenta e sete mil, quatrocentos e noventa e dois reais e oitenta e sete centavos) oriundo do processo licitatório contrato e ordem de serviço nº 08/2022, tomada de preços nº01/2021, conforme planilha de medição assinada pela contratada e ratificada pela fiscalização.

Foram realizados os serviços:

Item 01.003.003 – Execução de escada de madeira

Refere-se a instalação da escada de madeira com guarda-corpo para movimentação interna para execução dos serviços construtivos.



Marcelo Melo
OFICINA DE PROJETOS LTDA.
Nara Albuquerque Matos
Arquiteta
CAU AS26436

Item 01.003.004 – Proteção de piso contra impactos

Refere-se ao serviço de proteção do piso com a utilização do compensado, lona plástica e gesso.

Item 01.004.002 – Colocação de tela em andaime fachadeiro

Refere-se ao fornecimento e instalação da tela em andaime fachadeiro na demolição do revestimento cerâmico da fachada.

Item 01.004.003 – Andaime metálico fachadeiro

Refere-se ao fornecimento e instalação de andaime metálico fachadeiro.

Item 01.005 – Equipe dirigente

Refere-se aos serviços do mestre de obra e engenheiro civil responsável.

Item 01.006 – Coleta manual de entulhos

Serviço de remoção de entulhos de obra com a caixa coletora.

Item 02 – Edifício principal

Item 02.001 – Ficha 1 e projeto - Recepção

Referem-se aos serviços de limpeza manual da vegetação, escavação manual e aterro para execução do contrapiso (museu). Demolição do forro de gesso.



ORICINA DE PROJETOS LTDA.
 Nara Albuquerque Matos
 Arquiteta
 CAU A526436

Item 02.002 – Ficha 2 e projeto - Depósito material de escritório / Nova Sala

Remoção da janela de alumínio e porta de madeira; demolição de alvenaria, piso cerâmico e forro de gesso.



Item 02.003 – Ficha 3 – Secretaria

Remoção da janela de alumínio e peitoril; demolição de alvenaria para inserção de contraverga.



Item 02.004 – Ficha 4 – Registro

Remoção da janela de alumínio e peitoril; demolição de alvenaria para inserção de contraverga.

Item 02.005 – Ficha 5 – Corredor

Serviços da remoção da janela de alumínio e peitoril. Execução de chapisco no shaft wc masculino e alvenaria dos vãos de esquadrias no Arquivo.

Item 02.006 – Ficha 6 – Arquivo

Serviços da remoção da janela de alumínio e peitoril.

Item 02.007 – Ficha 7 – Copa

Neste ambiente foi cancelada a demolição de revestimento cerâmico. Refere-se a parte da demolição do revestimento cerâmico no wc masculino para passagem do sistema de tubulações de esgoto do novo banheiro.

Item 02.008 – Ficha 8 - Sanitários Masculino e Feminino

Remoção de esquadria e execução do emboço para recebimento do revestimento cerâmico.



Item 02.011 – Ficha 11 - Projur

Neste ambiente não haverá mais execução de emboço. Refere-se a parte execução de emboço para recebimento de revestimento no wc masculino e novo banheiro.

Item 02.012 – Ficha 12 - Presidência

Refere-se ao serviço de inspeção e sondagem de sistema hidrossanitário e de drenagem no banheiro da presidência.

Item 02.017 – Nova Sala no pavimento superior

Referem-se aos serviços contemplados no primeiro aditivo: remoção de manta asfáltica, demolição de concreto, laje pré-fabricada, concreto armado, telhamento de fibrocimento, madeiramento, calha de alumínio, pintura de piso na telha de fibrocimento, janela de alumínio tipo alçapão. Aplicação do fundo selador nas paredes, instalação do forro de gesso.

Conclusão do piso cerâmico.

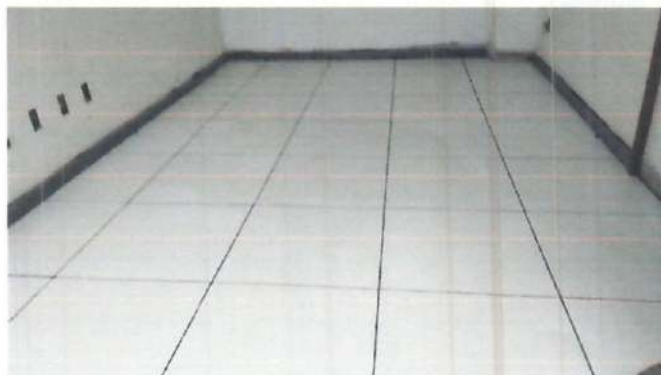

Item 02.018 – Ficha 18 – Cobertura Edificação principal

Serviços contemplados no 1º aditivo: limpeza e colocação das telhas cerâmicas; limpeza manual na alvenaria e impermeabilização da calha com manta asfáltica aluminizada; torneira de bóia para caixa d'água e complemento de viga de concreto armado.



Item 02.019 – Ficha 19 – Fachadas e fossos

Referem-se aos serviços da reforma da fachada: demolição do revestimento cerâmico, execução do chapisco, emboço e fornecimento de revestimento na fachada frontal. Instalação do rufo de alumínio na fachada lateral esquerda e posterior.

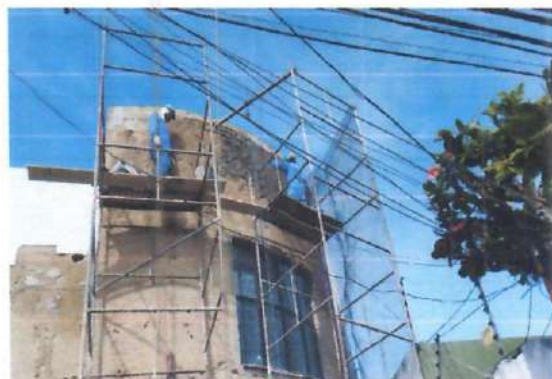

Item 02.020 – Ficha 20 - Auditório

Serviços de lixamento, emassamento e pintura das paredes e teto do auditório.

Item 02.021 – Ficha 21 e projeto - Cobertura Anexo

Serviços contemplados no 1 aditivo: remoção do telhamento de fibrocimento e retelhamento. Telhamento, cumeeira e rufo. Tratamento anticorrosão na estrutura metálica. Impermeabilização e pintura de piso no telhamento.



Item 02.023 – Ficha 23 – Sala de Eventos

Itens no 1 aditivo: inclusão do alçapão no forro de gesso, remoção e reinstalação das luminárias. Tratamento anticorrosivo na estrutura metálica. Pintura com selador nas paredes. Retirada e reassentamento do rodapé de madeira e pintura no mesmo. Pintura das paredes.

Item 02.026 – Ficha 26 e projeto - Cobertura Apoio Anexo

Serviços de remoção da calha e esquadria de madeira. Telhamento e cumeeira de fibrocimento, remoção e reinstalação de peça de madeira. Assentamento de calha e rufo de alumínio. Impermeabilização com manta asfáltica, pintura de piso no telhamento. Rejuntamento das pastilhas do fosso.



Item 03 – Instalações e serviços derivados

Item 03.002 – Interligação de nova descida pluvial na Edificação Principal ver PJ
ARQ

Serviços de instalação pluvial.

Item 03.003 – Revisão de descidas pluviais existentes

Referem-se ao serviço de destocamento de árvores no jardim.

Item 03.004 – Novas instalações elétricas e de iluminação

Referem-se aos serviços de remoção e reinstalação de Split.

Item 03.005 – Revisão de sistema elétrico existente

Referem-se aos serviços elétricos.

Item 03.007 – Novas instalações de climatização

Serviço de furo de laje para passagem de tubulação frigorífena.

Item 03.010 – Instalações hidráulicas e sanitárias

Referem-se aos serviços de instalação para relocação da caixa d'água.

Atenciosamente,



EDUARDO BARRETTO ENG. & CONST. LTDA EPP

ENGº. CIVIL EDUARDO FARO BARRETTO

CREA/SE: 9543

SÓCIO – ADMINISTRADOR



MINISTÉRIO DA FAZENDA
Secretaria da Receita Federal do Brasil
Procuradoria-Geral da Fazenda Nacional

**CERTIDÃO NEGATIVA DE DÉBITOS RELATIVOS AOS TRIBUTOS FEDERAIS E À DÍVIDA
ATIVA DA UNIÃO**

Nome: EDUARDO BARRETTO ENGENHARIA & CONSTRUCOES LTDA
CNPJ: 07.161.619/0001-27

Ressalvado o direito de a Fazenda Nacional cobrar e inscrever quaisquer dívidas de responsabilidade do sujeito passivo acima identificado que vierem a ser apuradas, é certificado que não constam pendências em seu nome, relativas a créditos tributários administrados pela Secretaria da Receita Federal do Brasil (RFB) e a inscrições em Dívida Ativa da União (DAU) junto à Procuradoria-Geral da Fazenda Nacional (PGFN).

Esta certidão é válida para o estabelecimento matriz e suas filiais e, no caso de ente federativo, para todos os órgãos e fundos públicos da administração direta a ele vinculados. Refere-se à situação do sujeito passivo no âmbito da RFB e da PGFN e abrange inclusive as contribuições sociais previstas nas alíneas 'a' a 'd' do parágrafo único do art. 11 da Lei nº 8.212, de 24 de julho de 1991.

A aceitação desta certidão está condicionada à verificação de sua autenticidade na Internet, nos endereços <<http://rfb.gov.br>> ou <<http://www.pgfn.gov.br>>.

Certidão emitida gratuitamente com base na Portaria Conjunta RFB/PGFN nº 1.751, de 2/10/2014.

Emitida às 11:06:27 do dia 08/06/2022 <hora e data de Brasília>.

Válida até 05/12/2022.

Código de controle da certidão: **78A4.2688.D14A.804D**

Qualquer rasura ou emenda invalidará este documento.

EDUARDO BARRETTO ENG' E CONST. LTDA - EBECC
Eng. Eduardo Faro Barretto
Sócio - Administrador
CREA: 95.13/D



Estado de Sergipe
Prefeitura Municipal de Aracaju
Secretaria Municipal da Fazenda

CERTIDÃO NEGATIVA DE DÉBITOS

Aracaju, 27 de Junho de 2022
Nº. 202200384860

CNPJ: 07.161.619/0001-27

Contribuinte: EDUARDO BARRETTO ENGENHARIA CONSTRUÇÕES LTDA EPP

Em cumprimento à solicitação do requerente com as características acima, e ressalvado o direito da Fazenda Pública Municipal pesquisar, inscrever e cobrar, a qualquer tempo, as dívidas que venham a ser apuradas, **CERTIFICAMOS** para fins de direito que, mandando rever os registros tributários, não constatamos a existência de débitos em nome do contribuinte em apreço.

Esta certidão será válida até 25/09/2022

A aceitação desta certidão está condicionada à verificação de sua autenticidade na Internet, no endereço: <https://fazenda.aracaju.se.gov.br>

Código de Autenticidade: BB.0011.0092.JC.061C

Certidão emitida com base na Portaria 02/2007 de 28/06/2007

EDUARDO BARRETTO ENG. E CONST. LTDA - EBEC

Eng. Eduardo Faro Barretto
Sócio - Administrador
CREA: 9643/D

**SECRETARIA DE ESTADO DA FAZENDA DE SERGIPE****Certidão Negativa de Débitos Estaduais N. 323473/2022**

Identificação do Contribuinte:07.161.619/0001-27
Contribuinte não inscrito no cadastro de SERGIPE

Certificamos que, até a presente data, não existem débitos contra o portador do Cadastro de Pessoa Jurídica **07.161.619/0001-27** referente a impostos, taxas ou multas administrativas, ficando, porém ressalvada à Fazenda Pública o direito de cobrar quaisquer dívidas que venham a ser apuradas. O portador do documento **07.161.619/0001-27** não está inscrito no Cadastro de Contribuintes do Estado de SERGIPE.

Certidão emitida via Internet nos termos da portaria Nº 283 de 15/02/2001, válida por 30 (trinta) dias a partir da data da emissão.

Certidão emitida em **22/08/2022 15:54:27**, válida até **21/09/2022** e deve ser conferida na Internet no endereço **www.sefaz.se.gov.br** pelo agente recebedor.

Aracaju, 22 de Agosto de 2022

Autenticação:20220822N9L2PG

Copyright © 2002 - Secretaria de Estado da Fazenda de Sergipe
Av. Tancredo Neves, s/n - Centro Administrativo Augusto Franco
Cep 49080-900 - Aracaju/SE - (0xx79) 216-7000

EDUARDO BARRETTO ENG. E CONST. LTDA - EBEC

Eng. Eduardo Faro Barretto
Sócio - Administrador
CREA: 9643/D

**SECRETARIA DE ESTADO DA FAZENDA DE SERGIPE****Declaração de Recolhimento do ICMS N. 323476/2022**

Identificação do Contribuinte:07.161.619/0001-27
Contribuinte não inscrito no cadastro de SERGIPE

Declaramos que, de acordo com as informações constantes nos nossos arquivos, o portador do Cadastro de Pessoa Jurídica **07.161.619/0001-27** está regular com os recolhimentos de ICMS, ficando, porém ressalvada à Fazenda Pública o direito de cobrar quaisquer dívidas que venham a ser apuradas. O portador do documento **07.161.619/0001-27** não está inscrito no Cadastro de Contribuintes do Estado de SERGIPE.

Declaração emitida via Internet nos termos da portaria Nº.790 de 29/05/2001, válida por 30 (trinta) dias a partir da emissão.

Declaração emitida em **22/08/2022 15:55:00, válida até 21/09/2022** e deve ser conferida na Internet no endereço **www.sefaz.se.gov.br** pelo agente recebedor.

Aracaju, 22 de Agosto de 2022

Autenticação:20220822N9L2RQ

Copyright © 2002 - Secretaria de Estado da Fazenda de Sergipe
Av. Tancredo Neves, s/n - Centro Administrativo Augusto Franco
Cep 49080-900 - Aracaju/SE - (0xx79) 216-7000

EDUARDO BARRETTO ENG° E CONST. LTDA - EREC

Eng. Eduardo Faro Barretto
Socio - Administrador
CREA: 9543/D

[Voltar](#)[Imprimir](#)

Certificado de Regularidade do FGTS - CRF

Inscrição: 07.161.619/0001-27

Razão Social: EDUARDO BARRETTO ENGENHARIA E CONSTRUÇÕES LTDA

Endereço: AV MARIO JORGE MENEZES VIEIRA 327 LETRA A / ATALAIA / ARACAJU / SE / 49035-660

A Caixa Econômica Federal, no uso da atribuição que lhe confere o Art. 7, da Lei 8.036, de 11 de maio de 1990, certifica que, nesta data, a empresa acima identificada encontra-se em situação regular perante o Fundo de Garantia do Tempo de Serviço - FGTS.

O presente Certificado não servirá de prova contra cobrança de quaisquer débitos referentes a contribuições e/ou encargos devidos, decorrentes das obrigações com o FGTS.

Validade: 18/08/2022 a 16/09/2022

Certificação Número: 2022081801041094680502

Informação obtida em 22/08/2022 15:56:19

A utilização deste Certificado para os fins previstos em Lei esta condicionada a verificação de autenticidade no site da Caixa:
www.caixa.gov.br

EDUARDO BARRETTO ENG. E CONST. LTDA - EBEC

Eng. Eduardo Faro Barretto
Sócio - Administrador
CREA: 9543/D



ESTADO DE SERGIPE
 PODER JUDICIÁRIO
 CARTÓRIO DISTRIBUIDOR DA COMARCA DE ARACAJU
 Fórum Gumersindo Bessa, Av. Tancredo Neves, S/N
 Centro Administrativo Augusto Franco, Capucho
 Telefone: 3226-3500 Ramal: 3542 / 3543 CEP: 49080-470 Aracaju-SE

CERTIDÃO NEGATIVA

Dados do Solicitante

Razão Social:	EDUARDO BARRETTO ENGENHARIA & CONSTRUÇÕES LTDA EPP		
Nome Fantasia:	EBEC	Natureza Certidão:	Falência, Concordata, Recuperação Judicial e Extra-Judicial
Município:	Aracaju	Tipo	de Juridica / 07.161.619/0001-27
		Pessoa/CPF/CNPJ:	
Data da Emissão:	22/08/2022 15:57	Data de Validade:	* 21/09/2022 *
Nº da Certidão:	* 0003148224 *	Nº da Autenticidade:	* 7515535350 *

Certifico que NÃO CONSTA, nos registros de distribuição dos 1º e 2º Graus do Poder Judiciário do Estado de Sergipe, AÇÃO DE FALÊNCIA, CONCORDATA, RECUPERAÇÃO JUDICIAL E EXTRAJUDICIAL distribuída e que esteja em andamento, contra a firma acima identificada.

Observações

- Certidão expedida gratuitamente através da Internet, autorizada pela Resolução 61/2006, de 29/11/2006.
- Os dados do(a) solicitante acima informados são de sua responsabilidade, devendo a titularidade ser conferida pelo interessado e/ou destinatário.
- A validade desta certidão é de 30 (trinta) dias a partir da data de sua emissão. Após essa data será necessária a emissão de uma nova certidão.
- A autenticidade desta certidão poderá ser confirmada na página do Tribunal de Justiça do Estado de Sergipe - www.tjse.jus.br - no menu -Serviços - Certidão On Line-, utilizando o número de autenticidade acima identificado.

EDUARDO BARRETTO ENGº E CONST. LTDA - EBE
 Eng. Eduardo Faro Barretto
 Sócio - Administrador
 CREA: 20.120



PODER JUDICIÁRIO
JUSTIÇA DO TRABALHO

CERTIDÃO NEGATIVA DE DÉBITOS TRABALHISTAS

Nome: EDUARDO BARRETTO ENGENHARIA & CONSTRUCOES LTDA (MATRIZ E FILIAIS)

CNPJ: 07.161.619/0001-27

Certidão nº: 14198242/2022

Expedição: 05/05/2022, às 08:40:43

Validade: 01/11/2022 - 180 (cento e oitenta) dias, contados da data de sua expedição.

Certifica-se que **EDUARDO BARRETTO ENGENHARIA & CONSTRUCOES LTDA (MATRIZ E FILIAIS)**, inscrito(a) no CNPJ sob o nº **07.161.619/0001-27**, **NÃO CONSTA** como inadimplente no Banco Nacional de Devedores Trabalhistas.

Certidão emitida com base nos arts. 642-A e 883-A da Consolidação das Leis do Trabalho, acrescentados pelas Leis ns.º 12.440/2011 e 13.467/2017, e no Ato 01/2022 da CGJT, de 21 de janeiro de 2022. Os dados constantes desta Certidão são de responsabilidade dos Tribunais do Trabalho.

No caso de pessoa jurídica, a Certidão atesta a empresa em relação a todos os seus estabelecimentos, agências ou filiais.

A aceitação desta certidão condiciona-se à verificação de sua autenticidade no portal do Tribunal Superior do Trabalho na Internet (<http://www.tst.jus.br>).

Certidão emitida gratuitamente.

INFORMAÇÃO IMPORTANTE

Do Banco Nacional de Devedores Trabalhistas constam os dados necessários à identificação das pessoas naturais e jurídicas inadimplentes perante a Justiça do Trabalho quanto às obrigações estabelecidas em sentença condenatória transitada em julgado ou em acordos judiciais trabalhistas, inclusive no concernente aos recolhimentos previdenciários, a honorários, a custas, a emolumentos ou a recolhimentos determinados em lei; ou decorrentes de execução de acordos firmados perante o Ministério Público do Trabalho, Comissão de Conciliação Prévia ou demais títulos que, por disposição legal, contiver força executiva.

EDUARDO BARRETTO ENGª E CONST. LTDA - EBEC
Eng. Eduardo Faro Barretto
Sócio - Administrador
CREA: 9543/D

MINISTÉRIO DO TRABALHO E EMPREGO - MTE
GFIP - SEFIP 8.40 (23/08/2022) TABELAS 44.0 (25/01/2022)

MINISTÉRIO DA FAZENDA - MF

DATA: 02/09/2022
HORA: 17:25:01
PÁG : 0011/0018

RELAÇÃO DOS TRABALHADORES CONSTANTES NO ARQUIVO SEFIP
RESUMO DO FECHAMENTO - TOMADOR DE SERVIÇOS/OBRA
MODALIDADE : "BRANCO"-RECOLHIMENTO AO FGTS E DECLARAÇÃO À PREVIDÊNCIA

858300000459 906601802205 907668200809 716161900012

EMPRESA: EDUARDO BARRETTO ENG E CONSTRUCOES LTDA
COMP: 08/2022 COD REC: 155 COD GPS: 2216 FPAS: 507 OUTRAS ENT: 0079 SIMPLES: 1 RAT: 3,0
TOMADOR/OBRA: EBEC CNO 900100601276 OBRA CRO Nº DE CONTROLE: HvgNv0PuMjG0000-7
LOGRADOURO: AV MARIO JORGE MENEZES VIEIRA 327 BAIRRO: ATALAIA
CIDADE: ARACAJU UF: SE CEP: 49035-660

Nº ARQUIVO: LVJUMCCMjnh0000-5
INSCRIÇÃO: 07.161.619/0001-27
FAP: 0,50 RAT AJUSTADO: 1,50
INSCRIÇÃO: 900100601276
CNAE PREPONDERANTE 4120400
CNAE: 4120400

CAT	QUANT	REMUNERAÇÃO SEM 13°	REMUNERAÇÃO 13°	BASE CÁL PREV SOC	BASE CÁL 13° PREV SOC
01	5	8.464,89	0,00	8.464,89	0,00
TOTAIS:	5	8.464,89	0,00	8.464,89	0,00

MINISTÉRIO DO TRABALHO E EMPREGO - MTE
GFIP - SEFIP 8.40 (23/08/2022) TABELAS 44.0 (25/01/2022)

MINISTÉRIO DA FAZENDA - MF

DATA: 02/09/2022
HORA: 17:25:01
PÁG: 0012/0018

RESUMO DAS INFORMAÇÕES À PREVIDÊNCIA SOCIAL CONSTANTES NO ARQUIVO SEFIP
TOMADOR DE SERVIÇOS/OBRA

EMPRESA: EDUARDO BARRETTO ENG E CONSTRUCOES LTDA
COMP: 08/2022 COD REC: 155 COD GPS: 2216 FPAS: 507 OUTRAS ENT: 0079 SIMPLES: 1 RAT: 3,0
TOMADOR/OBRA: EBEC CNO 900100601276 OBRA CRO Nº DE CONTROLE: HvgNv0PuMjG0000-7

Nº ARQUIVO: LVJUMCCMjsh0000-5
INSCRIÇÃO: 07.161.619/0001-27
FAP: 0,50 RAT AJUSTADO: 1,50
INSCRIÇÃO: 900100601276

LOGRADOURO: AV MARIO JORGE MENEZES VIBIRA 327 BAIRRO: ATALAIA CNAE PREPONDERANTE 4120400
CIDADE: ARACAJU UF: SE CEP: 49035-660 TELEFONE: 0079 3211 6441 CNAE: 4120400

VALOR DEV PREV SOC CALCULADO SEFIP:	2.981,83	CONTRIB SEGURADOS - DEVIDA:	670,93
SALÁRIO FAMÍLIA:	0,00	RECEITA EVENTO DESP/PATROCÍNIO:	0,00
SALÁRIO MATERNIDADE:	0,00	PERC DE ISENÇÃO DE FILANTROPIA:	0,00
VALORES PAGOS COOP TRABALHO - SEM ADICIONAL:	0,00	13º SALÁRIO MATERNIDADE:	0,00
VALORES PAGOS COOP TRABALHO - ADIC. 15 ANOS:	0,00	COM PRODUÇÃO PJ:	0,00
VALORES PAGOS COOP TRABALHO - ADIC. 20 ANOS:	0,00	COM PRODUÇÃO PF:	0,00
VALORES PAGOS COOP TRABALHO - ADIC. 25 ANOS:	0,00	VALOR DAS FATURAS EMITIDAS PARA O TOMADOR:	0,00

COMPENSAÇÃO

PERÍODO INICIAL:	PERÍODO FINAL:	VALOR SOLICITADO:	0,00
VALOR ABATIDO:	0,00 VALOR A COMPENSAR:	0,00 VALOR EXCEDENTE AO LIMITE DOS 30%:	0,00

RETENÇÃO (LEI 9.711/98)

VALOR INFORMADO:	7.650,92	VALOR ABATIDO PELO SEFIP:	2.490,87	VALOR A COMPENSAR/RESTITUIR:	5.160,05
------------------	----------	---------------------------	----------	------------------------------	----------

BASE DE CÁLCULO APOSENTADORIA ESPECIAL/OCORRÊNCIA

15 ANOS:	0,00	20 ANOS:	0,00	25 ANOS:	0,00
QUANTIDADE:	0	QUANTIDADE:	0	QUANTIDADE:	0

QUANTIDADE DE MOVIMENTAÇÕES / CÓDIGOS

H :	0	I1:	0	I2:	0	I3:	0	I4:	0	I5:	0	J :	0	K :	0	L :	0	M :	0
N1:	0	N2:	0	N3:	0	O1:	0	O2:	0	O3:	0	P1:	0	P2:	0	P3:	0	Q1:	0
Q2:	0	Q3:	0	Q4:	0	Q5:	0	Q6:	0	Q7:	0	R :	0	R1:	0	S2:	0	S3:	0
T1:	0	T2:	0	U1:	0	U2:	0	U3:	0	V3:	0	W :	0	X :	0	X1:	0	Y :	0
Z1:	0	Z2:	0	Z3:	0	Z4:	0	Z5:	0	Z6:	0	Z6:	0						

MINISTÉRIO DO TRABALHO E EMPREGO - MTE
GFIP - SEFIP 8.40 (23/08/2022) TABELAS 44. 5/01/2022)

MINISTÉRIO DA FAZENDA - MF

DATA: 02/09/2022
HORA: 17:25:01
PÁG : 0004/0006

RELAÇÃO DE TOMADOR/OBRA - RET

858300000459 906601802205 907668200809 716161900012

N° ARQUIVO: LVJUMCCMjnh0000-5
 N° CONTROLE: CfextkaniSk0000-4
 EMPRESA: EDUARDO BARRETTO ENG E CONSTRUCOES LTDA INSCRIÇÃO: 07.161.619/0001-27
 EPAS: 507 OUTRAS ENTIDADES: 0079 SIMPLES: 1 ALIQ RAT: 3,0 FAP: 0,50 RAT AJUSTADO: 1,50 COD REC: 155 COMP: 08/2022
 TOMADOR/OBRA : EBEC CNO 900100601276 OBRA CRO INSCRIÇÃO: 900100601276
 LOGRADOURO BAIRRO CIDADE UF
 RUA VILA CRISTINA 589 SAO JOSE ARACAJU 49015000 SE

MODALIDADE : "Branco"-Recolhimento ao FGTS e Declaração à Previdência

VALORES PREVIDÊNCIA		VALORES FGTS - 8%	
REM SEM 13º SALÁRIO	8.464,89	REM SEM 13º SALÁRIO	8.464,89
REM BASE CALC 13º SAL	0,00	REM 13º SALÁRIO	0,00
		DEPÓSITO	677,18
		ENCARGOS FGTS	0,00
		CONTRIB SOCIAL	0,00
		ENCARGOS CONTRIB SOC	0,00
TOTAL TRABALHADORES	5	TOTAL TRABALHADORES	5

TOTAIS DO TOMADOR		VALORES PREVIDÊNCIA		VALORES FGTS - 8%	
REM SEM 13º SALÁRIO	8.464,89	REM SEM 13º SALÁRIO	8.464,89	REM SEM 13º SALÁRIO	8.464,89
REM BASE CALC 13º SAL	0,00	REM 13º SALÁRIO	0,00	REM 13º SALÁRIO	0,00
CONTR SEGURADOS DEVIDA	670,93	DEPÓSITO	670,93	DEPÓSITO	677,18
VAL DEVIDO PREV SOC	2.981,83	ENCARGOS FGTS	0,00	ENCARGOS FGTS	0,00
		CONTRIB SOCIAL	0,00	CONTRIB SOCIAL	0,00
		ENCARGOS CONTRIB SOC	0,00	ENCARGOS CONTRIB SOC	0,00
TOTAL TRABALHADORES	5	TOTAL TRABALHADORES	5	TOTAL TRABALHADORES	5

MINISTÉRIO DA FAZENDA - MF
GFIP - SEFIP 8.40 (23/08/2022) TABELAS 44.0 (25/01/2022)

DATA: 02/09/2022
HORA: 17:25:01
PÁG : 0004

COMPROVANTE DE DECLARAÇÃO DAS CONTRIBUIÇÕES A RECOLHER A PREVIDÊNCIA SOCIAL E A OUTRAS ENTIDADES E FUNDOS POR FPAS
TOMADOR

EMPRESA: EDUARDO BARRETTO ENG E CONSTRUCOES LTDA
COMP: 08/2022 COD REC: 155 COD GPS: 2216 FPAS: 507 OUTRAS ENT: 0079 SIMPLES: 1 ALIQ RAT: 3,0 FAP: 0,50 RAT AJUSTADO: 1,50
TOMADOR/OBRA: EBEC CNO 900100601276 OBRA CRO N° CONTROLE: HvgNv0PumjG0000-7 INSCRIÇÃO: 07.161.619/0001-27
LOGRADOURO: AV MARIO JORGE MENEZES VIEIRA 327 BAIRRO: ATALAIA CNAE PREPONDERANTE: 4120400
CIDADE: ARACAJU UF: SE CEP: 49035-680 TELEFONE: 79-32116441 CNAE: 4120400
APURAÇÃO DO VALOR A RECOLHER: 507 620 744 779 TOTAL

SEGURADO					
Empregados/Avulsos	670,93	0,00	0,00	0,00	670,93
Contribuintes Individuais	0,00	0,00	0,00	0,00	0,00
EMPRESA					
Empregados/Avulsos	1.692,97	0,00	0,00	0,00	1.692,97
Contribuintes Individuais	0,00	0,00	0,00	0,00	0,00
RAT	126,97	0,00	0,00	0,00	126,97
RAT - Agentes Nocivos	0,00	0,00	0,00	0,00	0,00
Valores Pagos a Cooperativas	0,00	0,00	0,00	0,00	0,00
Adicional Cooperativas	0,00	0,00	0,00	0,00	0,00
Comercialização Produção	0,00	0,00	0,00	0,00	0,00
Evento Desportivo/Patrocinio	0,00	0,00	0,00	0,00	0,00
RECOLHIMENTO COMP ANT - VALOR INSS	0,00	0,00	0,00	0,00	0,00
(-) Retenção Lei 9.711/98	2.490,87	0,00	0,00	0,00	2.490,87
(-) Sal. Família/Sal. Maternidade	0,00	0,00	0,00	0,00	0,00
(-) Compensação	0,00	0,00	0,00	0,00	0,00
VALOR A RECOLHER - PREVIDÊNCIA SOCIAL	0,00	0,00	0,00	0,00	0,00
OUTRAS ENTIDADES	490,96	0,00	0,00	0,00	490,96
RECOLH COMP ANT - VALOR OUT ENTID	0,00	0,00	0,00	0,00	0,00
VALOR A RECOLHER - OUTRAS ENTIDADES	490,96	0,00	0,00	0,00	490,96
TOTAL A RECOLHER	490,96	0,00	0,00	0,00	490,96

(* Os valores de retenção, salário-família/salário-maternidade e compensação demonstrados são os efetivamente abatidos.

A DECLARAÇÃO DE DADOS CONSTANTES DESTA GFIP E DO ARQUIVO SEFIP CORRESPONDENTE A CONTRIBUIÇÃO PREVIDENCIÁRIA, EQUIVALE A CONFISSÃO DE DÍVIDA DOS VALORES DELA DECORRENTES E CONSTITUI(EM) CRÉDITO(S) PASSÍVEL(IS) DE INSCRIÇÃO EM DÍVIDA ATIVA, NA AUSÊNCIA DO OPORTUNO RECOLHIMENTO OU PARCELAMENTO, E CONSEQUENTE EXECUÇÃO JUDICIAL NOS TERMOS DA LEI No 6.830/80.

O EMPREGADOR/CONTRIBUINTE, RENUNCIANDO EXPRESSAMENTE A QUALQUER CONTESTAÇÃO QUANTO AO VALOR E PROCEDÊNCIA DESTA DECLARAÇÃO/DÍVIDA, ASSUME INTEGRAL RESPONSABILIDADE PELA EXATIDÃO DO MONTANTE DECLARADO E CONFESSADO, FICANDO, ENTRETANTO, RESSALVADO A SECRETARIA DA RECEITA FEDERAL DO BRASIL O DIREITO DE APURAR, A QUALQUER TEMPO, A EXISTÊNCIA DE OUTRAS IMPORTANCIAS DEVIDAS NÃO INCLUÍDAS NESTE INSTRUMENTO, AINDA QUE RELATIVAS AO MESMO PERÍODO.

O EMPREGADOR/CONTRIBUINTE RECONHECE QUE A PRESENTE CONFISSÃO DE DÍVIDA NÃO OBRIGA A SECRETARIA DA RECEITA FEDERAL DO BRASIL A EXPEDIR DOCUMENTO COMPROBATORIO DA INEXISTÊNCIA DE DÉBITO, SALVO SE SEU CRÉDITO FOR GARANTIDO NA FORMA DOS ARTS. 258 E 259 DO REGULAMENTO DA PREVIDÊNCIA SOCIAL, APROVADO PELO DECRETO 3.049, DE 12/05/1999, E ALTERAÇÕES POSTERIORES.

MINISTÉRIO DA FAZENDA - MF
SECRETARIA DA RECEITA FEDERAL DO BRASIL - RFB
GFIP - SEFIP 8.40 (23/08/2022) TABELAS 44.0 (25/01/2022)

DATA: 02/09/2022
HORA: 17:25:01
PÁG : 001

RELATÓRIO DE VALOR DE RETENÇÃO (LEI 9711/98) A COMPENSAR/RESTITUIR

COMPETÊNCIA : 08/2022

EMPRESA	INSCRIÇÃO	FPAS	OUTRAS ENT	COD PAGTO
EDUARDO BARRETTO ENG E CONSTRUCOES LTDA	900100601276	507	0079	2216

VALOR DA RETENÇÃO INFORMADO : 7.650,92

VALOR DA RETENÇÃO ABATIDO : 2.490,87

VALOR DA RETENÇÃO A COMPENSAR/RESTITUIR : 5.160,05

M E N S A G E M

O PRESENTE RELATÓRIO DEVERÁ SER ENCAMINHADO A UMA UNIDADE DE ATENDIMENTO DA SECRETARIA DA RECEITA FEDERAL DO BRASIL - RFB, JUNTAMENTE COM OS COMPROVANTES DA RETENÇÃO DOS VALORES INFORMADOS, PARA SOLICITAÇÃO DA RESTITUIÇÃO OU OS MESMOS PODERÃO SER COMPENSADOS NAS COMPETÊNCIAS SUBSEQUENTES, OBEDECIDAS AS DETERMINAÇÕES DO REGULAMENTO DA PREVIDÊNCIA SOCIAL - RPS.

Recibo de Pagamento (Folha de Pagamento)		Data e Assinatura / / <i>Jose Acassio dos Santos</i>			
Empregador EDUARDO BARRETTO ENGENHARIA E CONS		Inscrição CNPJ: 07.161.619/0001-27	Admissão 01/06/2017	Competência Agosto de 2022	
Empregado 002037 JOSE ACASSIO DOS SANTOS		Cargo APONTADOR		Lotação EBEC CNO 90.010.06012/76 OBRA CRO	
PIS 20662746435	Banco	Agência	Conta	Tipo de Conta	
Discriminação das Verbas					
Cod.	Descrição	Referência	Provento	Desconto	
011	Salário-Base	30 dia(s)	1.717,14		
018	Auxílio		350,00		
099	Diferença de Folha	1/6	157,69		
114	Diferença de Férias		87,63		
310	INSS	9%		158,44	
331	Auxílio Refeição			15,00	
A vida é um constante recomeço, não se dê por derrotado e siga adiante. As pedras que hoje atrapalham sua caminhada, amanhã enfeitarão a sua estrada.			Total de Proventos 2.312,46	Total de Descontos 173,44	
				Líquido a Receber 2.139,02	
Salário Contratual 1.717,14	Base de Cálculo do INSS 1.962,46	Base de Cálculo do FGTS 1.962,46	FGTS 156,99	FGTS Contribuição Social	Base de Cálculo do IRRF

Recibo de Pagamento (Folha de Pagamento)		Data e Assinatura / / <i>Juan Almeida Lima</i>			
Empregador EDUARDO BARRETTO ENGENHARIA E CONS		Inscrição CNPJ: 07.161.619/0001-27	Admissão 10/06/2022	Competência Agosto de 2022	
Empregado 002052 LUAN ALMEIDA LIMA		Cargo SERVENTE DE OBRAS		Lotação EBEC CNO 90.010.06012/76 OBRA CRO	
PIS 16472138010	Banco	Agência	Conta	Tipo de Conta	
Discriminação das Verbas					
Cod.	Descrição	Referência	Provento	Desconto	
011	Salário-Base	30 dia(s)	1.212,00		
018	Auxílio		40,00		
310	INSS	7,5%		90,90	
331	Auxílio Refeição			15,00	
A vida é um constante recomeço, não se dê por derrotado e siga adiante. As pedras que hoje atrapalham sua caminhada, amanhã enfeitarão a sua estrada.			Total de Proventos 1.252,00	Total de Descontos 105,90	
				Líquido a Receber 1.146,10	
Salário Contratual 1.212,00	Base de Cálculo do INSS 1.212,00	Base de Cálculo do FGTS 1.212,00	FGTS 96,96	FGTS Contribuição Social	Base de Cálculo do IRRF

Recibo de Pagamento (Folha de Pagamento)		Data e Assinatura ____/____/____ <i>Jose Hunaldo dos Santos</i>			
Empreendedor EDUARDO BARRETTO ENGENHARIA E CONS		Inscrição CNPJ: 07.161.619/0001-27		Admissão 01/11/2016	Competência Agosto de 2022
Empregado 002021 JOSE HUNALDO DOS SANTOS		Cargo PEDREIRO		Lotação EBEC CNO 90.010.06012/76 OBRA CRO	
PIS 20956780347	Banco	Agência	Conta	Tipo de Conta	
Discriminação das Verbas					
Cod.	Descrição	Referência	Provento	Desconto	
011	Salário-Base	30 dia(s)	1.717,14		
018	Auxílio		105,00		
099	Diferença de Folha	1/6	147,81		
114	Diferença de Férias		97,94		
310	INSS	9%		158,48	
331	Auxilio Refeição			15,00	
A vida é um constante recomeço, não se dê por derrotado e siga adiante. As pedras que hoje atrapalham sua caminhada, amanhã enfeitarão a sua estrada.			Total de Proventos 2.067,89	Total de Descontos 173,48	
				Líquido a Receber 1.894,41	
Salário Contratual 1.717,14	Base de Cálculo do INSS 1.962,89	Base de Cálculo do FGTS 1.962,89	FGTS 157,03	FGTS Contribuição Social	Base de Cálculo do IRRF

Recibo de Pagamento (Folha de Pagamento)			Data e Assinatura ____/____/____ <i>Edilson dos Santos Silva</i>		
Empregador EDUARDO BARRETTO ENGENHARIA E CONS		Inscrição CNPJ: 07.161.619/0001-27	Admissão 05/03/2020	Competência Agosto de 2022	
Empregado 002020 EDILSON DOS SANTOS SILVA		Caro PEDREIRO	Lotação EBEC CNO 90.010.06012/76 OBRA CRO		
PIS 20662780242	Banco	Agência	Conta	Tipo de Conta	
Discriminação das Verbas					
Cod.	Descrição	Referência	Provento	Desconto	
011	Salário-Base	22 dia(s)	1.259,24		
018	Auxilio		140,00		
099	Diferença de Folha	1/6	147,81		
114	Diferença de Férias		97,94		
310	INSS	9%		126,42	
331	Auxilio Refeição			15,00	
			Total de Proventos	Total de Descontos	
			1.644,99	141,42	
A vida é um constante recomeço, não se dê por derrotado e siga adiante. As pedras que hoje atrapalham sua caminhada, amanhã enfeitarão a sua estrada.			Líquido a Receber 1.503,57		
Salário Contratual	Base de Cálculo do INSS	Base de Cálculo do FGTS	FGTS	FGTS Contribuição Social	Base de Cálculo do IRRF
1.717,14	1.504,99	1.504,99	120,39		

Recibo de Pagamento (Folha de Pagamento)			Data e Assinatura ____/____/____ <i>Gustavo Santana dos Santos</i>		
Empregador EDUARDO BARRETTO ENGENHARIA E CONS		Inscrição CNPJ: 07.161.619/0001-27	Admissão 03/11/2020	Competência Agosto de 2022	
Empregado 002044 GUSTAVO SANTANA DOS SANTOS		Caro SERVENTE DE OBRAS	Lotação EBEC CNO 90.010.06012/76 OBRA CRO		
PIS 16273106518	Banco	Agência	Conta	Tipo de Conta	
Discriminação das Verbas					
Cod.	Descrição	Referência	Provento	Desconto	
011	Salário-Base	30 dia(s)	1.212,00		
018	Auxilio		42,00		
310	INSS	7,5%		90,90	
331	Auxilio Refeição			15,00	
			Total de Proventos	Total de Descontos	
			1.254,00	105,90	
A vida é um constante recomeço, não se dê por derrotado e siga adiante. As pedras que hoje atrapalham sua caminhada, amanhã enfeitarão a sua estrada.			Líquido a Receber 1.148,10		
Salário Contratual	Base de Cálculo do INSS	Base de Cálculo do FGTS	FGTS	FGTS Contribuição Social	Base de Cálculo do IRRF
1.212,00	1.212,00	1.212,00	96,96		

Folha de Pagamento

Pág.: 10

Empresa: EDUARDO BARRETTO ENGENHARIA E CONSTRUCOES LTDA - CNPJ: 07.161.619/0001-27

Fortes Pessoal

Mês/Ano: 08/2022

Emissão: 29/08/2022

Código	Empregado	Evento	Referência	Provento	Desconto
003 - OBRAS					
003.20 - OBRAS/EBEC CNO 90.010.06012/76 OBRA CRO					
Total: 003.20 - OBRAS/EBEC CNO 90.010.06012/76 OBRA CRO (5 empregados)					
		011 Salário-Base		7.117,52	
		018 Auxílio		677,00	
		099 Diferença de Folha		453,31	
		114 Diferença de Férias		283,51	
		310 INSS			625,14
		331 Auxílio Refeição			75,00
				8.531,34	700,14
		FGTS Contribuição Social: 0,00	FGTS: 628,33	Líquido a receber:	7.831,20
			BC-INSS: 7.854,34	BC-FGTS: 7.854,34	
003.21 - OBRAS/EBEC OBRA CNO 90.010.98588/72 REFORMA HOSPITAL S GONZAGA					

Continua...

Folha de Pagamento

Pág.: 9

Empresa: EDUARDO BARRETTO ENGENHARIA E CONSTRUCOES LTDA - CNPJ: 07.161.619/0001-27

Fortes Pessoal

Mês/Ano: 08/2022

Emissão: 29/08/2022

Código	Empregado	Evento	Referência	Provento	Desconto
003 - OBRAS					
003.20 - OBRAS/EBEC CNO 90.010.06012/76 OBRA CRO					
002021	JOSE HUNALDO DOS SANTOS				
	Cargo: PEDREIRO				
		011 Salário-Base	30 dia(s)	1.717,14	
		018 Auxílio		105,00	
		099 Diferença de Folha	1/6	147,81	
		114 Diferença de Férias		97,94	
		310 INSS	9%		158,48
		331 Auxílio Refeição			15,00
				2.067,89	173,48
		FGTS: 157,03		Líquido a receber:	1.894,41

Admissão	Dep.	Filhos	Hr/mês	Sal. Cont.	BC-INSS	BC-FGTS
01/11/2016	0	0	220:00	1.717,14	1.962,89	1.962,89

002052 LUAN ALMEIDA LIMA

Cargo: SERVENTE DE OBRAS

		011 Salário-Base	30 dia(s)	1.212,00	
		018 Auxílio		40,00	
		310 INSS	7,5%		90,90
		331 Auxílio Refeição			15,00
				1.252,00	105,90
		FGTS: 96,96		Líquido a receber:	1.146,10

Admissão	Dep.	Filhos	Hr/mês	Sal. Cont.	BC-INSS	BC-FGTS
10/06/2022	0	0	220:00	1.212,00	1.212,00	1.212,00

Continua...

5

Folha de Pagamento

Pág.: 8

Empresa: EDUARDO BARRETTO ENGENHARIA E CONSTRUÇÕES LTDA - CNPJ: 07.161.619/0001-27

Fortes Pessoal

Mês/Ano: 08/2022

Emissão: 29/08/2022

Código	Empregado	Evento	Referência	Provento	Desconto
003 - OBRAS					
003.20 - OBRAS/EBEC CNO 90.010.06012/76 OBRA CRO					
002020	EDILSON DOS SANTOS SILVA				
	Cargo: PEDREIRO				
	Férias (25/07/2022 a 08/08/2022)				
		011 Salário-Base	22 dia(s)	1.259,24	
		018 Auxílio		140,00	
		099 Diferença de Folha	1/6	147,81	
		114 Diferença de Férias		97,94	
		310 INSS	9%		126,42
		331 Auxílio Refeição			15,00
				1.644,99	141,42
		FGTS: 120,39	Líquido a receber:		1.503,57

Admissão	Dep.	Filhos	Hr/mês	Sal. Cont.	BC-INSS	BC-FGTS
05.03.2020	0	0	220:00	1.717,14	1.504,99	1.504,99

002044 GUSTAVO SANTANA DOS SANTOS

Cargo: SERVENTE DE OBRAS

		011 Salário-Base	30 dia(s)	1.212,00	
		018 Auxílio		42,00	
		310 INSS	7,5%		90,90
		331 Auxílio Refeição			15,00
				1.254,00	105,90
		FGTS: 96,96	Líquido a receber:		1.148,10

Admissão	Dep.	Filhos	Hr/mês	Sal. Cont.	BC-INSS	BC-FGTS
03/11/2020	0	0	220:00	1.212,00	1.212,00	1.212,00

002037 JOSE ACASSIO DOS SANTOS

Cargo: APONTADOR

		011 Salário-Base	30 dia(s)	1.717,14	
		018 Auxílio		350,00	
		099 Diferença de Folha	1/6	157,69	
		114 Diferença de Férias		87,63	
		310 INSS	9%		158,44
		331 Auxílio Refeição			15,00
				2.312,46	173,44
		FGTS: 156,99	Líquido a receber:		2.139,02

Admissão	Dep.	Filhos	Hr/mês	Sal. Cont.	BC-INSS	BC-FGTS
01/06/2017	1	1	220:00	1.717,14	1.962,46	1.962,46

Continua...

**Banese**Agência 054 Tipo 03 Conta 100680-8
EBEC

Saldos e extratos

2ª VIA DE PAGAMENTO DE CONVENIADOS

Autenticação

Origem: Internet Banking
Número de controle: 2022090599400006BGU
Data: Realizado em 05/09/2022 às 11h:39m

Representação Numérica do Código de Barras:

Código de Barras: 85830000045-9 90660180220-5 90766820080-9 71616190001-2

Dados da Transação

Código do convênio: 0180 – GRF - Guia de Recolhimento do FGTS
Data da validade: 07/09/2022
CNPJ/CEI Empresa: 07.161.619/0001-27
Competência: 08/2022
Valor recolhido: R\$ 4.590,66
Descrição:

Alô Banese: (79) 3218-2020 (capitais e regiões metropolitanas) e 0800 284 3218 (demais regiões)**SAC:** 0800 021 9013**SAC Deficientes Auditivos e de Fala:** 0800 021 9010**Suporte Internet Banking:** (79) 3218-1510**Ouvidoria:** 0800 021 9009



Protocolo de Envio de Arquivos

Prezado cliente,

Seus arquivos foram armazenados na Caixa Econômica Federal em 02/09/2022 17:26:24.

Este protocolo é sua garantia de que o arquivo foi devidamente recebido e armazenado para processamento pela Caixa Econômica Federal. Havendo ocorrências impeditivas no processamento do arquivo será enviada uma nota explicativa para a sua caixa postal no Conectividade Social contendo a(s) ocorrência(s) encontrada(s) e as ações necessárias para a solução.

Informações Complementares:

O número de protocolo do arquivo LVJUMCCMjnh00005.SFP é:

e62998f4-f8ed-4a7b-83a5-da789b224c78

Transmissor: MAIA CONTABILIDADE E SERVICOS LTDA:01534838000128

Inscrição do Transmissor: 01534838000128

Responsável: MAIA CONTABILIDADE E SERVICOS

Inscrição do Responsável: 02222442591

Competência: 082022

NRA: LVJUMCCMjnh00005

Base de Processamento: Aracaju / SE

Código de Recolhimento: 155

Contato: GIRLENE ABREU

Telefone: 007933027449

Vencimento dia 06/09/2022

FGTS

FUNDO DE GARANTIA DO TEMPO DE SERVIÇO

GFIP - SEFIP 8.40

GRF - GUIA DE RECOLHIMENTO DO FGTS
GERADA EM 02/09/2022 - 17:25:01

01-RAZÃO SOCIAL/NOME EDUARDO BARRETTO ENG E CONSTRUCOES LTDA				02-DDD/TELEFONE (0079) 32116441
03-FPAS 507	04-SIMPLES 1	05-REMUNERAÇÃO 57.383,29	06-QTDE TRABALHADORES 26	07-ALÍQUOTA FGTS 8
08-CÓD RECOLHIMENTO 155	09-ID RECOLHIMENTO 018080-1	10-INSCRIÇÃO/TIPO(8) 07.161.619/0001-27	11-COMPETÊNCIA 08/2022	12-DATA DE VALIDADE 07/09/2022

13-DEPÓSITO + CONTRIB SOCIAL 4.590,66	14-ENCARGOS 0,00	15-TOTAL A RECOLHER 4.590,66
--	---------------------	---------------------------------

VALOR FGTS A RECOLHER ATÉ O DIA 07/09/2022

858300000459 906601802205 907668200809 716161900012

AUTENTICAÇÃO MECÂNICA

FGTS

FUNDO DE GARANTIA DO TEMPO DE SERVIÇO

GFIP - SEFIP 8.40

GRF - GUIA DE RECOLHIMENTO DO FGTS
GERADA EM 02/09/2022 - 17:25:01

01-RAZÃO SOCIAL/NOME EDUARDO BARRETTO ENG E CONSTRUCOES LTDA				02-DDD/TELEFONE (0079) 32116441
03-FPAS 507	04-SIMPLES 1	05-REMUNERAÇÃO 57.383,29	06-QTDE TRABALHADORES 26	07-ALÍQUOTA FGTS 8
08-CÓD RECOLHIMENTO 155	09-ID RECOLHIMENTO 018080-1	10-INSCRIÇÃO/TIPO(8) 07.161.619/0001-27	11-COMPETÊNCIA 08/2022	12-DATA DE VALIDADE 07/09/2022

13-DEPÓSITO + CONTRIB SOCIAL 4.590,66	14-ENCARGOS 0,00	15-TOTAL A RECOLHER 4.590,66
--	---------------------	---------------------------------

VALOR FGTS A RECOLHER ATÉ O DIA 07/09/2022

858300000459 906601802205 907668200809 716161900012

AUTENTICAÇÃO MECÂNICA



Protocolo Transmissão



Arquivo

Cliente Origem: [3110] 126853 - EDUARDO BARRETTO ENGENHARIA & CONSTRUÇÕES LTDA
Arquivo: CCO.DAT.126853.20220902.00074.REM
Status: Produção
Tipo: CCODAT - Arquivos de Pagamentos - BANESE
Situação: Disponível destino
Data Arquivo: 02/09/2022 11:48:00
Tamanho Arquivo: 1.909
Transmitido em: 02/09/2022 11:48:44
Transmitido por: 126853.1 - Marcelo Duarte de Melo
Modo: Normal

Cliente: banese
Situação no Destino: Disponível recepção
Recebido em:

Número de Lotes: 1

Número do Lote: 1
Mensagem: Normal
Nº Controle: C9BB
Valor à Crédito: 35.261,31
Valor à Débito: 35.261,31

Quantidade: 20
Quantidade: 1

EDUARDO BARRETO ENGENHARIA
EDUARDO BARRETO ENG CRÉDITO EM CONTA

02/09/2022 11:47:32

Página: 1

NOME	CPF/CNPJ	AGÊNCIA	CONTA	VALOR
ANTONIO CARLOS FONTES SANTOS	035.938.115-45	006 - Frei Paulo	011.320-2	2.263,91
CARLOS ALBERTO SANTOS BATISTA	475.647.505-10	058 - Antônio Carlos Franco	010.361-0	1.438,10
EDILSON DOS SANTOS SILVA	070.938.795-43	004 - N. Sra. das Dores	018.377-4	1.503,57
EDIVALDO PEREIRA DIAS	031.410.235-30	014 - Central	828.060-7	2.093,41
EDSON CARLOS DOS SANTOS	021.086.245-97	011 - Siqueira Campos	201.395-0	1.102,16
FABIO DOS SANTOS FONTES	001.339.765-64	014 - Central	810.858-8	1.162,57
GERALDO VALERIO	587.425.575-34	004 - N. Sra. das Dores	201.884-6	2.112,92
GUSTAVO SANTANA DOS SANTOS	101.625.195-59	035 - Atalaia	201.244-6	1.148,10
JOELMA SANTANA DOS SANTOS	693.529.415-00	035 - Atalaia	017.693-7	4.641,90
JOSE ACASSIO DOS SANTOS	044.967.205-07	053 - Rosário do Catete	004.803-1	2.139,02
JOSE CLAUDIO DE JESUS	412.908.015-68	004 - N. Sra. das Dores	013.242-8	4.864,37
JOSE DOMINGOS DOS SANTOS	587.547.925-68	008 - Estância	024.786-9	325,15
JOSE HUNALDO DOS SANTOS	967.236.705-82	004 - N. Sra. das Dores	016.228-9	1.894,41
JOSE MARIO SANTOS PEREIRA	023.772.815-08	044 - Capela	200.674-7	1.718,94
JUVENCIO PINHEIRO DOS SANTOS FILHO	001.960.807-11	053 - Rosário do Catete	200.106-0	1.819,02
LUAN ALMEIDA LIMA	090.351.295-55	029 - São José	202.255-2	1.146,10
LUCAS MOURA SANTOS	062.177.605-09	004 - N. Sra. das Dores	201.583-9	134,97
VALDIR JUNIOR FONTES SANTOS	031.791.085-09	006 - Frei Paulo	200.200-1	1.458,86
VALDO DE JESUS VICENTE	001.378.435-85	014 - Central	205.201-0	1.842,50
WALISON SANTOS DE JESUS	057.644.775-73	062 - Riachuelo	200.435-1	451,33
			TOTAL	35.261,31



Emissão de comprovantes

SISBB - SISTEMA DE INFORMACOES BANCO DO BRASIL
 13/09/2022 - AUTOATENDIMENTO - 15.12.30
 3611003611 0003

Comprovante Pix

CLIENTE: C R O - S E
 AGENCIA: 3611-0 CONTA: 7.036-X

=====

SOBRE A TRANSACAO

ID: E0000000020220913180256418021473
 CNPJ DO PAGADOR: 13.083.431/0001-00
 VALOR: 74.937,64
 TARIFA: 10,00
 DATA: 13/09/2022 - 15:11:50
 DESCRICAO: EBEC NF 44

PAGO PARA: Ebec
 CNPJ: 7.161.619/0001-27
 CHAVE PIX: 07161619000127
 INSTITUICAO: 13009717 BCO DO EST. DE SE S.A.
 AGENCIA: 0054 - CONTA: 0000000000031006808
 TIPO DE CONTA: Conta Corrente

Notificacao enviada em: 13/09/2022 - 15:11:51

=====

DOCUMENTO: 091301
 AUTENTICACAO SISBB: E.88D.2DC.51E.163.5DF

Central de Atendimento BB
 4004 0001
 Consultas, informacoes e servicos transacionais.

SAC BB
 0800 729 0722
 Informacoes, reclamacoes, cancelamento de produtos e servicos.

Ouvidoria
 0800 729 3633
 Reclamacoes nao solucionadas nos canais habituais agencia, SAC e Demais canais de atendimento.

Atendimento a deficientes auditivos ou fala
 0800 729 0088
 Informacoes, reclamacoes, cancelamento de cartao e outros produtos e servicos de Ouvidoria.

Transacao efetuada com sucesso por: JA100353 ERICKSON PALMA SILVA.

Pagamento de convênios/títulos com débito em conta corrente

SISBB - SISTEMA DE INFORMACOES BANCO DO BRASIL
 13/09/2022 - AUTOATENDIMENTO - 15.18.37
 3611003611 0001

COMPROVANTE DE PAGAMENTO

MINISTERIO DA PREVIDENCIA E ASSISTENCIA SOCIAL
 INSTITUTO NACIONAL DO SEGURO SOCIAL
 GUIA DA PREVIDENCIA SOCIAL - GPS

CLIENTE: C R O - S E

AGENCIA: 3611-0 CONTA: 7.036-X

=====

CODIGO DO PAGAMENTO	2640
COMPETENCIA	08/2022
IDENTIFICADOR	13083431000100
DATA DO PAGAMENTO	13/09/2022
VALOR DO INSS	4.812,11
VALOR OUTRAS ENTIDADES	0,00
VALOR ATM/JUROS/MULTA	0,00
VALOR TOTAL	4.812,11

=====

DOCUMENTO: 091303

AUTENTICACAO SISBB: 7.1C9.C6B.651.F3D.DA8

=====

CENTRAL DE ATENDIMENTO BB

4004 PARA CANTATAS E REGIOES METROPOLITANAS

0800 PARA DEMAIS LOCALIDADES

CONSULTAS, INFORMACOES E SERVICOS TRANSACIONAIS.

SAC

0800 100 0722

INFORMACOES, RECLAMACOES E CANCELAMENTO DE
 PRODUTOS E SERVICOS.

OUIDORIA

0800 100 3677

RECLAMACOES NAO SOLUCIONADAS NOS CANAIS
 HABITUAIS: AGENCIA, SAC E DEMAIS CANAIS DE
 ATENDIMENTO.

ATENDIMENTO A DEFICIENTES AUDITIVOS OU DE FALA

0800 100 0088

INFORMACOES, RECLAMACOES, CANCELAMENTO DE
 CARTAO, OUTROS PRODUTOS E SERVICOS DE OUIDORIA.

***** DATA EMPREGADOR *****

SISBB - SISTEMA DE INFORMACOES BANCO DO BRASIL
 13/09/2022 - AUTOATENDIMENTO - 15.18.37
 3611003611 0001

COMPROVANTE DE PAGAMENTO

MINISTERIO DA PREVIDENCIA E ASSISTENCIA SOCIAL
 INSTITUTO NACIONAL DO SEGURO SOCIAL
 GUIA DA PREVIDENCIA SOCIAL - GPS

CLIENTE: C R O - S E

=====

CODIGO DO PAGAMENTO	2640
COMPETENCIA	08/2022

IDENTIFICADOR 13083431000100
 DATA DE PAGAMENTO 13/09/2022
 VALOR DO INSS 4.812,11
 VALOR DE OUTRAS ENTIDADES 0,00
 VALOR DE MULTAS/MULTA 0,00
 VALOR TOTAL 4.812,11

=====

DOCUMENTO: 091303

AUTENTICACAO SISBR: 7.1C9.C6B.651.F3D.DA8

=====

CENTRO DE ATENDIMENTO BB

4004 - COM CAPITAIS E REGIOES METROPOLITANAS

0800 729 0001 - DEMAIS LOCALIDADES

CONSULTAS, INFORMACOES E SERVICOS TRANSACIONAIS.

SAC

0800 729 0722

INFORMACOES, RECLAMACOES E CANCELAMENTO DE

PRODUTOS E SERVICOS.

OUIDORIA

0800 729 5678

RECLAMACOES NAO SOLUCIONADAS NOS CANAIS

HABITUAIS DE ATENDIMENTO, SAC E DEMAIS CANAIS DE

ATENDIMENTO.

ATENDIMENTO A DEFICIENTES AUDITIVOS OU DE FALA

0800 729 0088

INFORMACOES, RECLAMACOES, CANCELAMENTO DE

CARTAS, OUTROS PRODUTOS E SERVICOS DE OUIDORIA.

***** VIA CONTRIBUINTE *****

Assinante *	JF483481 ANNA TEREZA AZEVEDO DE ANDRADE LIMA	13/09/2022
	JA100353 ERICKSON PALMA SILVA	13/09/2022

Transação efetuada com sucesso.

Transação efetuada com sucesso por: JA100353 ERICKSON PALMA SILVA.

 PREVIDÊNCIA SOCIAL	MINISTÉRIO DA PREVIDÊNCIA SOCIAL - MPS INSTITUTO NACIONAL DO SEGURO SOCIAL - INSS SECRETARIA DA RECEITA PREVIDENCIÁRIA - SRP GUIA DA PREVIDÊNCIA SOCIAL - GPS		3 - CÓDIGO DE PAGAMENTO	2640
			4 - COMPETÊNCIA	08/2022
			5 - IDENTIFICADOR	13.083.431/0001-00
1 - NOME OU RAZÃO SOCIAL / FONE / ENDEREÇO CNPJ 13.083.431/0001-00 CONSELHO REGIONAL DE ODONTOLOGIA DE SERGIPE R VILA CRISTINA 589 SAO JOSE ARACAJU SE CEP 49015-000			6 - VALOR DO INSS	4.812,11
			7 -	
			8 -	
2 - VENCIMENTO (Uso exclusivo INSS)	20/09/2022		9 - VALOR OUTRAS ENTIDADES	0,00
ATENÇÃO: É vedada a utilização de GPS para recolhimento de receita de valor inferior ao estipulado em resolução publicada pelo INSS. A receita que resultar valor inferior deverá ser adicionada à contribuição ou importância correspondente nos meses subsequentes, até que o total seja igual ou superior ao valor mínimo fixado.			10 - ATM/MULTA E JUROS	0,00
			11 - TOTAL	4.812,11
AUTENTICAÇÃO BANCÁRIA				

1ª Via - INSS - 2ª Via - CONTRIBUINTE



 PREVIDÊNCIA SOCIAL	MINISTÉRIO DA PREVIDÊNCIA SOCIAL - MPS INSTITUTO NACIONAL DO SEGURO SOCIAL - INSS SECRETARIA DA RECEITA PREVIDENCIÁRIA - SRP GUIA DA PREVIDÊNCIA SOCIAL - GPS		3 - CÓDIGO DE PAGAMENTO	2640
			4 - COMPETÊNCIA	08/2022
			5 - IDENTIFICADOR	13.083.431/0001-00
1 - NOME OU RAZÃO SOCIAL / FONE / ENDEREÇO CNPJ 13.083.431/0001-00 CONSELHO REGIONAL DE ODONTOLOGIA DE SERGIPE R VILA CRISTINA 589 SAO JOSE ARACAJU SE CEP 49015-000			6 - VALOR DO INSS	4.812,11
			7 -	
			8 -	
2 - VENCIMENTO (Uso exclusivo INSS)	20/09/2022		9 - VALOR OUTRAS ENTIDADES	0,00
ATENÇÃO: É vedada a utilização de GPS para recolhimento de receita de valor inferior ao estipulado em resolução publicada pelo INSS. A receita que resultar valor inferior deverá ser adicionada à contribuição ou importância correspondente nos meses subsequentes, até que o total seja igual ou superior ao valor mínimo fixado.			10 - ATM/MULTA E JUROS	0,00
			11 - TOTAL	4.812,11
AUTENTICAÇÃO BANCÁRIA				

1ª Via - INSS - 2ª Via - CONTRIBUINTE



Pagamento de outros convênios

SISBB - SISTEMA DE INFORMACOES BANCO DO BRASIL
 13/09/2022 - AUTO-ATENDIMENTO - 15.18.37
 3611003611

COMPROVANTE DE AGENDAMENTO

CLIENTE: C R O - S E
 AGENCIA: 3611-0 CONTA: 7.036-X
 EFETUADO POR: ERICKSON P SILVA
 =====
 Convenio RFB-DARF CODIGO DE BARRAS
 Codigo de Barras 8585000051-7 18330385222-3
 64070122256-2 29817173909-8
 Agente arrecadador: CNC 001 Banco do Brasil S.A.
 Data do pagamento 13/09/2022
 Numero do Documento 07.01.22256.2981717-3
 Valor Total 5.118,33

Modelo aprovado pelo Ato Declaratorio Executivo
 Conjunto nº 01 de 31 de outubro de 2011

Pagamento agendado.

Atenção: Esta transação está sujeita a avaliação
 de segurança e será processada após análise.

O comprovante definitivo somente sera emitido
 apos a quitacao.

Assinada por	JF483481 ANNA TEREZA AZEVEDO DE ANDRADE LIMA	13/09/2022
	JA100353 ERICKSON PALMA SILVA	13/09/2022

Transação efetuada com sucesso.

Transação efetuada com sucesso por: JA100353 ERICKSON PALMA SILVA.



Receita Federal

Documento de Arrecadação de Receitas Federais

CNPJ 13.083.431/0001-00	Razão Social CONSELHO REGIONAL DE ODONTOLOGIA DE SERGIPE		
Período de Apuração 17/09/2022	Data de Vencimento 21/09/2022	Número do Documento 07.01.22256.2981717-3	Pagar este documento até 21/09/2022
Observações Sicalc Contribuinte - 3105 - SE			Valor Total do Documento 5.118,33

Composição do Documento de Arrecadação

Código	Denominação	Principal	Multa	Juros	Total
6147	PRODUTOS-RETIDO POR ORGAO PUBLICO	5.118,33			5.118,33
	04 IRPJ/CSLL/COFINS/PIS/PASEP - RETENÇÃO NA FONTE - ADM DIRETA (ART. 64 DA LEI Nº 9.430/1996)				
	PA 03/09/2022 Vencimento 21/09/2022				
	Totais	5.118,33	0,00	0,00	5.118,33

SEDA (Versão:5.1.1)

Página: 1/1

13/09/2022 12:39:01

85850000051 7 18330385222 3 64070122256 2 29817173909 8

AUTENTICAÇÃO MECÂNICA

Documento de Arrecadação de Receitas Federais

85850000051 7 18330385222 3 64070122256 2 29817173909 8



CNPJ: 13.083.431/0001-00
 Número: 07.01.22256.2981717-3
 Pagar até: 21/09/2022
 Valor: 5.118,33

Pague com o PIX





Emissão de comprovantes

G3322109122488811
21/09/2022 09:17:52

SISBB - SISTEMA DE INFORMACOES BANCO DO BRASIL
21/09/2022 - AUTOATENDIMENTO - 09.17.48
3611003611 SEGUNDA VIA 0001

COMPROVANTE DE PAGAMENTO

CLIENTE: C R O - S E
AGENCIA: 3611-0 CONTA: 7.036-X

=====
Convenio RFB-DARF CODIGO DE BARRAS
Codigo de Barras 85850000051-7 18330385222-3
64070122256-2 29817173909-8
Agente arrecadador: CNC 001 Banco do Brasil S.A.
Data do pagamento 13/09/2022
Numero do Documento 07.01.22256.2981717-3
Valor Total 5.118,33

Modelo aprovado pelo Ato Declaratorio Executivo
Conjunto nº 01 de 31 de outubro de 2011

DOCUMENTO: 091302
AUTENTICACAO SISBB: D.579.D17.0F3.CE2.14F

Transação efetuada com sucesso por: JF483481 ANNA TEREZA AZEVEDO DE ANDRADE LIMA.